

Esiti pervenuti per il comune di Accumoli alla DI.COMA.C. in data 06/10/2016

ID	Comune	Frazione/Località	Indirizzo	Squadra	Scheda N.	Data	N. Aggregato	N. Edificio	Foglio	Particelle	Denominazione Edificio Proprietario	ESITO
8	ACCUMOLI	GRISCIANO	VIA SALARIA	91	1	06/09/2016		001			PALAZZO DEL CARDINALE	E - F
9	ACCUMOLI	GRISCIANO	VIA SALARIA	92	1	05/09/2016	001	1	001	725	AZIENDA AGRICOLA ANNA COLTELLA	A
11	ACCUMOLI	GRISCIANO	VIA salaria SNC	92	1	06/09/2019					micozzi marcoaurelio	E
16	ACCUMOLI	GRISCIANO	VIA PALAZZO 29	91	1	05/09/2016	210	001			ABITAZIONE PRIVATA LATTANZI ROBERTO	E
21	ACCUMOLI	LATO	ALTRO SENZA INDIRIZZO 1	101	1	07/09/2016	00	00	39	57	velenosi vincenzo	B
26	ACCUMOLI	MACCHIA	VIA SENZA INDIRIZZO SNC	101	1	08/09/2016			70	- 15	MUZI ROSANNA	E - F
28	ACCUMOLI	GRISCIANO	VIA SALARIA	91	2	06/09/2016	3500	001			EX STALLA POSTA DI FIANCO AL PALAZZO DEL CARDINALE	E - F
36	ACCUMOLI	MACCHIA	VIA neja 38	101	2	07/09/2016			070	- 0070	cherubini anna	A - F
37	ACCUMOLI	GRISCIANO	VIA SALARIA	92	2	05/09/2016	002		001	725	AZIENDA AGRICOLA ANNA COLTELLA	A
38	ACCUMOLI	GRISCIANO	VIA SALARIA	91	2	05/09/2016	3200	001			BAR PINGUINO SIG.RA FIDANZA AGATA	A - F
40	ACCUMOLI	CASSINO	ALTRO senza indirizzo 21	97	1	07/09/2016					Ballan Maria	A
47	ACCUMOLI	MACCHIA	VIA SENZA INDIRIZZO SNC	101	2	08/09/2016			70	- 21	MUZI ROSANNA	E - F
48	ACCUMOLI	ILLICA	VIA DELLE PIANELLE	91	3	06/09/2016	20300	001	40	74 - SUB2	CAPPELLANTI ALESSANDRA	E - F
51	ACCUMOLI	FRONTE DEL CAMPO	VIA Salaria Vecchia 58	97	2	07/09/2016			58		Casale Mammagrida - Volpetti Franco	A
52	ACCUMOLI	MACCHIA N 18B	ALTRO COLLE- CASALE -SCOCIALOVA	101	3	08/09/2016			058	- 196	SOCIETA' MONTI DELLA LAGA SRL	E
55	ACCUMOLI	COLLESPADA	VIA Senza via	97	1	08/09/2016			74	18 - sub. - 1	Tosti Enrico Spuntarelli Loredana	E - F
56	ACCUMOLI	MACCHIA	VIA COLLE-CASALE-SCOCIALOVA	101	4	08/09/2016			058	- 677	SOCIETA' MONTI DELLA LAGA SRL	E
57	ACCUMOLI	FRONTE DEL CAMPO	VIA Salaria Vecchia 58	97	3	07/09/2016			58		Volpetti Franco	C
59	ACCUMOLI	GRISCIANO	VIA SALARIA	92	3	05/09/2016	003		001	725	AZIENDA AGRICOLA ANNA COLTELLA	A
61	ACCUMOLI	ILLICA	VIA DELLE PIANELLE	91	4	06/09/2016			40	75 - SUB4	CAPPELLANTI ALFREDO ABITAZIONE PRIVATA	E - F
64	ACCUMOLI	COLLE SPADA	VIA Collespada 28	97	2	08/09/2016			74	39	Coletti Giovanni	A - F
65	ACCUMOLI	MACCHIA	VIA NEJA 46	101	5	08/09/2016			70	- 66	DI PAOLO ADRIANO	E - F
68	ACCUMOLI	ILLICA	VIA DEL CASALE CAPPELLANTI	91	5	06/09/2016			40	236	CASALE CAPPELLANTI. CAPPELLANTI ALESSANDRA	E
71	ACCUMOLI	MACCHIA	VIA neja 38a	101	3	07/09/2016			070	- 0070	cherubini anna	A - F
73	ACCUMOLI	COLLE SPADA	VIA senza via	97	3	08/09/2016			74	31	Tosti Marisa	E - F
74	ACCUMOLI	FRONTE DEL CAMPO	VIA Salaria Vecchia 58	97	4	07/09/2016			58		casale Mammagrida - Volpetti Franco	A
75	ACCUMOLI	MACCHIA N33	VIA NEJA 33	101	6	08/09/2016			70	- 1334 - 1335 - 1336	MORETTI MADDALENA	B - F
78	ACCUMOLI	GRISCIANO	VIA SENZA INDIRIZZO 137	92	5	06/09/2016	0070	160	007	658 - SUB1 - SUB2	COLTELLA ANNA	E
81	ACCUMOLI	MACCHIA	VIA neja 28	101	4	07/09/2016			070	- 061	iobbi massimo	A - F

**Esiti pervenuti per il comune di Accumoli alla DI.COMA.C. in data 06/10/2016**

<a href="#">82</a>	ACCUMOLI		VIA Salaria Vecchia 58	97	5	07/09/2016			58			Volpetti Franco	E
<a href="#">86</a>	ACCUMOLI	COLLE SPADA	VIA Colle Spada 30	97	6	07/09/2016			74	18		D'Angelo Gastone	E - F
<a href="#">89</a>	ACCUMOLI	COLLESPADA	VIA Collespada 19	97	7	07/09/2016			74	48		Giacobetti Elio	E - F
<a href="#">90</a>	ACCUMOLI	COLLE SPADA	VIA senza via	97	4	08/09/2016			74	15		Giacobetti Alberto	E
<a href="#">94</a>	ACCUMOLI	GRISCIANO	ALTRO SENZA INDIRIZZO 141	92	6	06/09/2016	0072	161	007	0439 - SUB3 - 0689		COLTELLA ANNA, RENDINA VINCENZA	E
<a href="#">96</a>	ACCUMOLI	COLLESPADA	ALTRO senza indirizzo	97	8	07/09/2016			74			Giacobetti Mario	E - F
<a href="#">98</a>	ACCUMOLI	COLLE SPADA	VIA senza via	97	5	08/09/2016			74	1		Sputarelli Loredana	A
<a href="#">101</a>	ACCUMOLI	GRISCIANO	ALTRO senza indirizzo	92	4	05/09/2016	0022		001	723		AZIENDA AGRICOLA ANNA COLTELLA	A
<a href="#">104</a>	ACCUMOLI	COLLESPADA	VIA Collespada	97	9	07/09/2016			74	11		Tosti Adriana	E
<a href="#">107</a>	ACCUMOLI	COLLE SPADA	VIA senza via	97	6	08/09/2016			74	11 - sub - 1		Tosti Davide	E
<a href="#">108</a>	ACCUMOLI	GRISCIANO	VIA SENZA INDIRIZZO 137	92	7	06/09/2016	0073	166	007	0688 - SUB1		COLTELLA ANNA DEPOSITO	B
<a href="#">110</a>	ACCUMOLI	GRISCIANO	VIA SENZA INDIRIZZO 73	92	3	06/09/2016	0057	128				MARCHIONNE PASQUALE DA FOGLIO PROPRIETA' RENDINIA EUFEMIA	E - F
<a href="#">111</a>	ACCUMOLI	COLLESPADA	ALTRO nessun indirizzo	97	10	07/09/2016			74	17		Tosti Fiorella sorella di Adriana	E
<a href="#">112</a>	ACCUMOLI	GRISCIANO	VIA Senza Indirizzo 69	92	2	06/09/2016	60	130				Marchionne Pasquale, Capitani Valentina, Capitani Alessandra	E - F
<a href="#">114</a>	ACCUMOLI	COLLE SPADA	VIA senza via	97	7	08/09/2016			74	49 - sub - 1		Tosti Annamaria	E - F
<a href="#">116</a>	ACCUMOLI	COLLESPADA	VIA Collespada	97	11	07/09/2016			74	11		Tosti Laura	E
<a href="#">120</a>	ACCUMOLI	GRISCIANO	VIA SENZA INDIRIZZO 20	92	4	06/09/2016	0062	120				DINUSHI KRESHNIK	B - F
<a href="#">122</a>	ACCUMOLI	COLLESPADA	ALTRO nessun indirizzo	97	12	07/09/2016			74	109		Cavicchioni Rita	A
<a href="#">126</a>	ACCUMOLI	COLLE SPADA	VIA senza via	97	8	08/09/2016						Tosti Davide (istante) Tosti Daniele (proprietario e residente)	E - F
<a href="#">127</a>	ACCUMOLI	GRISCIANO	VIA SENZA INDIRIZZO 104	92	5	05/09/2016	0041	103				BAR ED APPARTAMENTO SIGNOR DI GIROLAMO GIUSEPPE	E - F
<a href="#">129</a>	ACCUMOLI	MACCHIA	VIA neja 44	101	5	07/09/2016			70	- 074 - 076		iobbi enzo	A - F
<a href="#">130</a>	ACCUMOLI	COLLESPADA	ALTRO nessun indirizzo	97	13	07/09/2016			74	109		Cavicchioni Rita	A
<a href="#">133</a>	ACCUMOLI	GRISCIANO	VIA TAGLIAMENTO	92	8	06/09/2016	005200	123	007	0353		MICOZZI SILVIA RENDINA CARLO	E - F
<a href="#">138</a>	ACCUMOLI		VIA senza via	97	9	08/09/2016			74	141 - /3 - /4		Coletti Domenico	E - F
<a href="#">146</a>	ACCUMOLI	COLLE SPADA	VIA senza via	97	10	08/09/2016			74	33		Legnano Alvaro	E
<a href="#">152</a>	ACCUMOLI	GRISCIANO	VIA SENZA INDIRIZZO 92	92	9	06/09/2016	007151	155				DINUSHI RAMAZAN	E - F
<a href="#">154</a>	ACCUMOLI	COLLE SPADA	VIA senza via	97	11	08/09/2016			74	24		Coletti Giovanni	E
<a href="#">155</a>	ACCUMOLI	MACCHIA	VIA senza nome 14 14a	101	6	07/09/2016			70	- 0027		campanelli giuseppe e elisabetta	A - F
<a href="#">162</a>	ACCUMOLI	COLLE SPADA	VIA senza via	97	12	08/09/2016			74	26		Coletti Giovanni	E - F
<a href="#">163</a>	ACCUMOLI	GRISCIANO	VIA LAZIO 58	92	6	05/09/2016	0067	162				DI GIROLAMO MARCO EREDI GIUSEPPE	E - F

Esiti pervenuti per il comune di Accumoli alla DI.COMA.C. in data 06/10/2016

<a href="#">170</a>	ACCUMOLI	COLLE SPADA	VIA senza via	97	13	08/09/2016			74	30	Coletti Giovanni	E - F
<a href="#">171</a>	ACCUMOLI	GRISCIANO	VIA TAGLIAMENTO 125	92	10	06/09/2016	0050	106			LUIGI DE SANTIS E MARIO	B
<a href="#">174</a>	ACCUMOLI	COLLE SPADA	VIA senza via	97	14	08/09/2016			74	54	Coletti Giovanni	E - F
<a href="#">180</a>	ACCUMOLI	GRISCIANO	VIA LAZIO	92	11	06/09/2016	0067	139		0622	DE SANTIS LUIGI	B - F
<a href="#">182</a>	ACCUMOLI	COLLE SPADA	VIA senza via	97	15	08/09/2016			74	53	Coletti Giovanni	E - F
<a href="#">183</a>	ACCUMOLI	GRISCIANO	VIA SENZA INDIRIZZO 0082	92	7	05/09/2016	0066	140			MICOZZI MARCO AURELIO	E - F
<a href="#">188</a>	ACCUMOLI	COLLE SPADA	VIA senza via	97	16	08/09/2016			74	62	Coletti Mario	A
<a href="#">189</a>	ACCUMOLI	CESAVENTRE	VIA della fonte 37	101	7	07/09/2016			73	- 0009	santi mariano	A - F
<a href="#">206</a>	ACCUMOLI	COLLE SPADA	VIA senza via	97	17	08/09/2016			74	222	Coletti Francesca	A
<a href="#">207</a>	ACCUMOLI	MACCHIA L	ALTRO localita' Croce 48	101	8	07/09/2016			70	- 0064	di ottaviani massimo antonella e stefania	B - F
<a href="#">212</a>	ACCUMOLI	COLLE SPADA	VIA senza via	97	18	08/09/2016			74	222	Coletti Francesca	A
<a href="#">218</a>	ACCUMOLI	COLLE SPADA	VIA Colle Spada 22	97	19	08/09/2016			74	40	Coletti Giovanni	E
<a href="#">700</a>	ACCUMOLI	TERRACINO	VIA TERRACINO 58	144	1	07/09/2016	00488	1	55	200	GIROLAMI FRANCO ED ALTRI	A
<a href="#">704</a>	ACCUMOLI	FRAIONE GRISCIANO	ALTRO FRAZ. GRISCIANO	94	1	05/09/2016		1	7	703	MAGAZZINO	E - F
<a href="#">708</a>	ACCUMOLI	TERRACINO	VIA NAZIONALE SNC	144	2	07/09/2016	00490	001	55	152	VINCIGUERRA LUCIA	E
<a href="#">716</a>	ACCUMOLI	TERRACINO	VIA TERRACINO 86	144	3	07/09/2016	00487	001	55	191	GIROLAMI DESIDERIO ED ALTRI	B
<a href="#">718</a>	ACCUMOLI	FRAZIONE GRISCIANO	ALTRO FRAZIONE GRISCIANO	94	2	05/09/2016		1	7	661	CASA CIVILE ABITAZIONE SIG. CAFINI GIANPIERO	A - F
<a href="#">723</a>	ACCUMOLI	COLLEPOSTA	ALTRO COLLEPOSTA 4	144	1	11/09/2016	00592	001	75	30	FABRI MARINA	A
<a href="#">726</a>	ACCUMOLI	GRISCIANO	ALTRO FRAZ. GRISCIANO	94	3	05/09/2016		1	7	660	MAGAZZINO DI CAFINI GIANPIERO	E
<a href="#">729</a>	ACCUMOLI	VILLANOVA	ALTRO VILLANOVA FRAZIONE	145	1	08/09/2016	431	1	49	144	MARIA CRISTINA VITTURINI	A
<a href="#">730</a>	ACCUMOLI	COLLEPOSTA	VIA COLLE MARZOLO 33	144	2	11/09/2016	00600		75	50	ANGELINI ERMINIO E ALTRI	A - F
<a href="#">735</a>	ACCUMOLI	FRAZIONE GRISCIANO	FRAZIONE GRISCIANO 35	94	4	05/09/2016		1	7	415	ABITAZIONE CAFINI GIOVANNI	E - F
<a href="#">736</a>	ACCUMOLI	VILLANOVA	VIA COMUNALE 16-18	145	2	08/09/2016	160	1	49	128	ANGELINI DOMENICO	B
<a href="#">737</a>	ACCUMOLI	COLLEPOSTA	VIA COLLE MARZOLO 51	144	3	11/09/2016	00591		75	558 - 559	IONNI GIULIO ED ALTRI	A - F
<a href="#">742</a>	ACCUMOLI	COLLEPOSTA	VIA COLLE MARZOLO 55	144	4	11/09/2016	00587	002	75	609	IONNI GIULIO ED ALTRI	A - F
<a href="#">743</a>	ACCUMOLI	VILLANOVA	VIA MONTE CIAMBELLA	145	3	08/09/2016	416	1	49	126	MARIA CRISTINA VITTURINI	E - F
<a href="#">745</a>	ACCUMOLI	GRISCIANO	ALTRO FRAZIONE GRISCIANO	94	5	05/09/2016		002	7	416	CAFINI CHIARA	E - F
<a href="#">747</a>	ACCUMOLI	COLLEPOSTA	VIA COLLE MARZOLO 46	144	5	11/09/2016	00599	001	75	48 - 49	ANGELINI MARGHERITA ED ALTRI	E - F
<a href="#">749</a>	ACCUMOLI	TERRACINO	VIA SAN GIORGIO 60-61	145	4	08/09/2016	488	3	55	200	DI BIGIO CLAUDIO	B
<a href="#">751</a>	ACCUMOLI	COLLEPOSTA	VIA COLLE MARZOLO 15	144	6	11/09/2016	00590	004	75	23	SANTOLINI SANDRO E ALTRI	E - F

Esiti pervenuti per il comune di Accumoli alla DI.COMA.C. in data 06/10/2016

<a href="#">752</a>	ACCUMOLI	TERRACINO	VIA VENEZIA 54/55	144	1	09/09/2016	00490	1	55	206	BAIOCCHI ARMANDO	A
<a href="#">755</a>	ACCUMOLI	TERRACINO	VIA TERRACINO 56	144	1	08/09/2016	00488	002	55	208	GIROLAMI VALENTINO	A
<a href="#">756</a>	ACCUMOLI	TERRACINO	TERRACINO 18	144	2	09/09/2016					BALDASSARRI JASON	A
<a href="#">757</a>	ACCUMOLI	TERRACINO	VIA DELLA PRATOLINA 77	144	2	08/09/2016	00503	001	55	216	DEL RE BARBARA	E
<a href="#">758</a>	ACCUMOLI	TERRACINO	VIA NAZIONALE 29	144	3	09/09/2016	00501	001			DEL RE GINA E ALTRI	A
<a href="#">761</a>	ACCUMOLI	VILLANOVA	VILLANOVA 34/35	144	4	09/09/2016	00423	001			COSETTI ARMANDO ED ALTRI	E - F
<a href="#">762</a>	ACCUMOLI	TERRACINO	VIA NAZIONALE 42	144	3	08/09/2016	00474	001	55	170	DEL RE BARBARA	A
<a href="#">763</a>	ACCUMOLI	VILLANOVA	VIA MONTE CIAMBELLA 5	145	5	08/09/2016	417	1	49	355	ADDUCI GIOVANNI	E - F
<a href="#">765</a>	ACCUMOLI	TERRACINO	ALTRO TERRACINO FRAZIONE	145	6	08/09/2016	508	1	55	199	BAIOCCHI GIORGIO	A
<a href="#">766</a>	ACCUMOLI	VILLANOVA	VIA MADONNA DELL'ASSUNTA SNC	144	4	08/09/2016	0234	001		175	ADDUCI ROBERTO	E
<a href="#">767</a>	ACCUMOLI	TERRACINO	VIA NAZIONALE 3	145	7	08/09/2016			55	276	ANDREINA BALDASSARRI	A
<a href="#">769</a>	ACCUMOLI	TERRACINO	VIA PRATOLINA 2	144	5	08/09/2016	00483		55	287	BAIOCCHI GIORGIO ED ALTRI	A
<a href="#">772</a>	ACCUMOLI	TERRACINO	VIA PRATOLINA 2	144	6	08/09/2016					BAIOCCHI GIORGIO	A
<a href="#">775</a>	ACCUMOLI	TERRACINO	SENZA INDIRIZZO SNC	144	7	08/09/2016	00473				BAIOCCHI GIORGIO	A
<a href="#">782</a>	ACCUMOLI	ILLICA	VIA CASALE	91	1	08/09/2016			40	681	CASEIFICIO DELLA COOPERATIVA RINASCITA 78	A
<a href="#">784</a>	ACCUMOLI	GRISCIANO	VIA MONTE CALVARIO 10	92	2	07/09/2016	00580				BRANDI BRUNO	E - F
<a href="#">785</a>	ACCUMOLI	ROCCASALI	S.P. 18 KM 7+050	91	1	09/09/2016					SEDE ASSOCIAZIONE PRO ROCCASALI	A
<a href="#">788</a>	ACCUMOLI	ILLICA	VIA CASALE	91	2	08/09/2016			40	744	CASA DI APPOGGIO COOPERATIVA RINASCITA 78	E
<a href="#">791</a>	ACCUMOLI	GRISCIANO	VIA TAGLIAMENTO 163	92	1	01/09/2016	00190	96		340 - 330	RENDINA GIANNA, ALESSANDRO RUFFINO, CARMINE EVANGELISTA	C
<a href="#">793</a>	ACCUMOLI	GRISCIANO	VIA MONTE CALVARIO 09	92	1	07/09/2016	00580	014			BRANDI BRUNO	E - F
<a href="#">796</a>	ACCUMOLI	LOCALITA' LIBERTINO	VIA VECCHIA SALARIA	130	6	08/09/2016	37000	001	39	524	ADAM AGNEZA	E
<a href="#">797</a>	ACCUMOLI	TERRACINO	ALTRO TERRACINO 79	145	1	07/09/2016	0503	1	55	217	MICARELLI MARCO	A
<a href="#">798</a>	ACCUMOLI	TERRACINO	VIA NAZIONALE 7	145	2	07/09/2016	0481	1	55	165	DEL MARRO GIUSEPPE	A
<a href="#">801</a>	ACCUMOLI	LIBERTINO	VIA VECCHIA SALARIA	130	7	08/09/2016	35300	001	39	173	NANNI GIUSEPPE ANTICA CASA NANNI	E
<a href="#">803</a>	ACCUMOLI	LIBERTINO	VIA VECCHIA SALARIA 31	130	1	07/09/2016	395	997	39	176	VIDONI LUIGINA	E
<a href="#">805</a>	ACCUMOLI	GRISCIANO	TAGLIAMENTO 134	92	2	08/09/2016	550			369	RENDINA MARIA	E - F
<a href="#">808</a>	ACCUMOLI	TERRACINO	TERRACINO	145	3	07/09/2016	487	1	55	192	PALATRONI FRANCO	A
<a href="#">809</a>	ACCUMOLI	LIBERTINI	VIA VECCHIA SALARIA 32	130	2	07/09/2016	395	997	39	176	PAPA MARIO	E
<a href="#">810</a>	ACCUMOLI	MOLE	VIA SALARIA MOLE 14	145	1	11/09/2016	00268	1			PALOMBINI AGNESE	A
<a href="#">812</a>	ACCUMOLI	LIBERTINO	VIA VECCHIA SALARIA	130	8	08/09/2016	353	002	39	394	NANNI GIUSEPPE ANTICA CASA NANNI	F

Esiti pervenuti per il comune di Accumoli alla DI.COMA.C. in data 06/10/2016

<a href="#">815</a>	ACCUMOLI	TERRACINO	VIA PRATOLINA 14	145	4	07/09/2016	491		55	283	DEL MARCO ELENA	A
<a href="#">817</a>	ACCUMOLI	LIBERTINO	VIA VECCHIA SALARIA	130	3	07/09/2016	389	988	39	175	VIDONI ANNA MARIA	B
<a href="#">818</a>	ACCUMOLI	GRISCIANO	VIA ABRUZZI 25	92	3	08/09/2016	00685	162			CAMACCI BRUNA	E - F
<a href="#">821</a>	ACCUMOLI	MOLE	VIA SALARIA 13	145	2	11/09/2016	00404	001			PALOMBINI AGNESE ED ALTRI	E - F
<a href="#">827</a>	ACCUMOLI	VILLANOVA	VIA SAN GIOVANNI 55	145	3	11/09/2016	00428	001	49	308 - 394	VITTURINI MARIA CRISTINA, COSETTI ARMANDO ED ALTRI	E
<a href="#">828</a>	ACCUMOLI	LIBERTINO	VIA VECCHIA SALARIA SNC	130	4	07/09/2016	389	988	39	175	VIDONI ANNA MARIA	A
<a href="#">831</a>	ACCUMOLI	TERRACINO	VIA NAZIONALE 39	145	1	09/09/2016	0496	1	55	180	PIETRO BALDASSARRI	A
<a href="#">835</a>	ACCUMOLI	VILLANOVA	VIA SAN GIOVANNI SNC	145	4	11/09/2016	00428	002	49	395	COSETTI ARMANDO, COSETTI RAFFAELE	A - F
<a href="#">836</a>	ACCUMOLI	LIBERTINO	VIA VECCHIA SALARIA SNC	130	5	07/09/2016	389	988	39	175	VIDONI ANNA MARIA	A
<a href="#">842</a>	ACCUMOLI	GRISCIANO	PIAZZA PIAZZA REPUBBLICA 107	92	4	08/09/2016	00410	103		365	RENDINA EUGENIO	E - F
<a href="#">847</a>	ACCUMOLI	LIBERTINO	SENZA INDIRIZZO	130	9	08/09/2016	396	001	39	329	CAROSI EMANUELA	E
<a href="#">848</a>	ACCUMOLI	TERRACINO	VIA NAZIONALE 14	145	2	09/09/2016	492	1	55	169	PIETRO BALDASSARRI	A
<a href="#">849</a>	ACCUMOLI	COLLEPOSTA	VIA COLLEMARZOLO SNC	145	8	10/09/2016	00590	003	75	21	DE ANGELIS FERNANDO	E - F
<a href="#">851</a>	ACCUMOLI	TERRACINO	VIA NAZIONALE 17	145	3	09/09/2016	00474	1	55	172	JASON BALDASSARRI	A
<a href="#">852</a>	ACCUMOLI	COLLEPOSTA	ALTRO COLLEPOSTA FRAZIONE 9-54	144	1	10/09/2016	588		75	03 - 614	SALPINI BARBARA E ALTRI	E - F
<a href="#">856</a>	ACCUMOLI	GRISCIANO	VIA PALAZZO 27/28	92	5	08/09/2016	000900	126			VALERI QUIRINO, VALERI SABRINA, VALERI VINCENZA	A
<a href="#">857</a>	ACCUMOLI	COLLEPOSTA	ALTRO FRAZ. COLLEPOSTA 20	145	1	10/09/2016	00593	001	75	42	D'ANNUNZIO ANGELO	E
<a href="#">858</a>	ACCUMOLI	LIBERTINO	SENZA INDIRIZZO	130	10	08/09/2016	396	002	39	371	CAROSI EMANUELA	E
<a href="#">859</a>	ACCUMOLI	FRONTE DEL CAMPO	PIAZZA BONDIO CARMINE 21	129	18	09/09/2016	308	871	40	455	MAROCCHI RITA	E - F
<a href="#">861</a>	ACCUMOLI	VILLANOVA	VIA SAN GIOVANNI VECCHIO 53	145	4	09/09/2016			049	393	COSETTI RAFFAELE	A
<a href="#">864</a>	ACCUMOLI	COLLEPOSTA	ALTRO FRAZ. COLLEPOSTA 4	145	2	10/09/2016	00589	002	75	28	D'ANNUNZIO ANGELO	E
<a href="#">865</a>	ACCUMOLI	COLLEPOSTA	ALTRO FRAZ. COLLEPOSTA 19	144	2	10/09/2016	589	1	75	28	SALPINI BARBARA (NDR: NOME VISTO SU MODELLO GE1)	E - F
<a href="#">867</a>	ACCUMOLI	VILLANOVA	ALTRO VILLANOVA 22	145	5	09/09/2016	0427		49	145	DEL RE ANGELA	E - F
<a href="#">868</a>	ACCUMOLI	TERRACINO	ALTRO FRAZ. TERRACINO SNC	145	3	10/09/2016	00481	002	55	163 - 165	DEL MARCO ALESSANDRO	E - F
<a href="#">872</a>	ACCUMOLI	LIBERTINO	VIA LIBERTINO	130	11	08/09/2016	399	001	39	541	VIDONI STEFANO	E - F
<a href="#">874</a>	ACCUMOLI	COLLEPOSTA	ALTRO FRAZ. COLLEPOSTA 22	145	4	10/09/2016	00573	001	75	45	D'ANNUNZIO MASSIMO	E - F
<a href="#">877</a>	ACCUMOLI	COLLEPOSTA	VIA COLLE MARZOLO 6	144	3	10/09/2016	597	1	75	41	D'ANNUNZIO GIOVANNI E ALTRI	A - F
<a href="#">879</a>	ACCUMOLI	GRISCIANO	VIA SALARIA KM 143+200	92	6	08/09/2016	0100	210			DE SANTIS MARIO (AGRITURISMO)	A
<a href="#">880</a>	ACCUMOLI	LIBERTINO	VIA VECCHIA SALARIA	130	12	08/09/2016	395	991	39	176	POGGI PIERINA	E
<a href="#">881</a>	ACCUMOLI	COLLEPOSTA	FRAZ. COLLEPOSTA SNC	145	5	10/09/2016	00587	001	75	2	BOSCHI DOMENICO	E - F

**Esiti pervenuti per il comune di Accumoli alla DI.COMA.C. in data 06/10/2016**

<a href="#">886</a>	ACCUMOLI	COLLEPOSTA	VIA COLLEMARZOLO SNC	145	6	10/09/2016	00590	001	75	24	DE ANGELIS FERNANDO	E - F
<a href="#">887</a>	ACCUMOLI	GRISCIANO	VIA SALARIA KM 143+200 SNC	92	7	08/09/2016	00970				DE SANTIS MARIO MACELLERIA	A
<a href="#">888</a>	ACCUMOLI	COLLEPOSTA	COLLEPOSTA 21	144	5	10/09/2016	00593	001	75	26	CAVEZZA RITA	A - F
<a href="#">891</a>	ACCUMOLI	COLLEPOSTA	VIA COLLE MARZOLO 11	144	4	10/09/2016	597	2	75	40	D'ANNUNZIO GIOVANNI E ALTRI	A - F
<a href="#">895</a>	ACCUMOLI	COLLEPOSTA	ALTRO FRAZ. COLLEPOSTA SNC	145	7	10/09/2016	00590	002	75	23	DE ANGELIS FERNANDO	E - F
<a href="#">896</a>	ACCUMOLI	FONTE DEL CAMPO	FONTE DEL CAMPO 116 3\6	129	19	09/09/2016	342	831	40	0632	GIRARDI ISABELLA VITTORIA GIRARDI GIULIA	E
<a href="#">898</a>	ACCUMOLI	COLLEPOSTA	COLLEPOSTA 15/17	144	7	10/09/2016	00589	001	75	555	FUNARI CARLETTA ED ALTRI	E - F
<a href="#">899</a>	ACCUMOLI	COLLEPOSTA	ALTRO COLLEPOSTA FRAZIONE 25	144	6	10/09/2016	573	2	75	45	CAVEZZA RITA	E - F
<a href="#">901</a>	ACCUMOLI	FONTE DEL CAMPO	ALTRO FONTE DEL CAMPO 54	129	6	08/09/2016			40	886	CALCIOLI LUCA ANTONIO	A
<a href="#">902</a>	ACCUMOLI	GRISCIANO	VIA SALARIA KM 143+200	92	8	08/09/2016	975				DE SANTIS MARIO (MAGAZZINO)	A
<a href="#">907</a>	ACCUMOLI	COLLEPOSTA	COLLEPOSTA	144	9	10/09/2016			75	625	FUMARI SABATINO E FUMARI CARLETTA	A - F
<a href="#">910</a>	ACCUMOLI	COLLEPOSTA	FRAZ. COLLEPOSTA SNC	144	10	10/09/2016	00589	002	75	29	FUNARI AGATA GABRIELLA ED ALTRI	A - F
<a href="#">911</a>	ACCUMOLI	COLLEPOSTA	ALTRO COLLEPOSTA FRAZIONE SCN	144	8	10/09/2016	590	1	75	22	FUNARI CARLETTA E ALTRI	A - F
<a href="#">912</a>	ACCUMOLI	FONTE DEL CAMPO	ALTRO FONTE DEL CAMPO	129	20	09/09/2016	3780	928	40	466	CALCIOLI CARLO	E - F
<a href="#">913</a>	ACCUMOLI	GRISCIANO	VIA SALARIA KM 143+200	92	9	08/09/2016	0102	214			DE SANTIS MARIO (MULINO)	A
<a href="#">914</a>	ACCUMOLI	GRISCIANO	VIA TRONTO	92	10	08/09/2016	00640	135		398	PAPPARELLI ELISABETTA FIDANZA AGRATA ENZO FILOMENA	E - F
<a href="#">917</a>	ACCUMOLI	FONTE DEL CAMPO	ALTRO FONTE DEL CAMPO 54	129	7	08/09/2016	307	736	40	886	CALCIOLI LUCA ANTONIO	A
<a href="#">922</a>	ACCUMOLI	COLLEPOSTA	ALTRO COLLEPOSTA FRAZIONE SCN	144	11	10/09/2016	592	1	75	30	FUNARI AGATA GABRIELLA E ALTRI	E
<a href="#">926</a>	ACCUMOLI	FONTE DEL CAMPO	ALTRO FONTE DEL CAMPO SNC	129	21	09/09/2016			40	770	DE SANTIS CATERINA	A
<a href="#">929</a>	ACCUMOLI	GRISCIANO	VIA TRONTO	92	11	08/09/2016	00480	133		394	DE SANTIS VINCENZO	E
<a href="#">935</a>	ACCUMOLI	GRISCIANO	VIA TRONTO	92	12	08/09/2016	00645				DE SANTIS VINCENZO FIDANZA AGATA	A - F
<a href="#">940</a>	ACCUMOLI	FONTE DEL CAMPO	ALTRO FONTE DEL CAMPO	129	22	09/09/2016	364	920	40	834	DI FELICE DANTE	E - F
<a href="#">945</a>	ACCUMOLI	FRAZIONE FONTE DEL CAMPO	ALTRO DEL CAMPO 54	129	8	08/09/2016	30800	781	40	424	CALCIOLI LUCA ANTONIO	A - F
<a href="#">948</a>	ACCUMOLI	FONTE DEL CAMPO	PIAZZA BONDIO CARMINE 22	129	1	07/09/2016	308	878	40	458	POGGI PAOLINA	E - F
<a href="#">950</a>	ACCUMOLI	FONTE DEL CAMPO	VIA SAN BARTOLOMEO 104	129	23	09/09/2016	367	933	40	499	DE SANTIS CATERINA	E - F
<a href="#">955</a>	ACCUMOLI	GRISCIANO	VIA PALAZZO	93	1	08/09/2016	016	047	1	716	DE SANTIS SANTINO	A
<a href="#">956</a>	ACCUMOLI	GRISCIANO	VIA CHIARINO 181	93	8	08/09/2016	039	084	7	323	DI GIAMMARINO SANTE	E - F
<a href="#">957</a>	ACCUMOLI	FONTE DEL CAMPO	ALTRO FONTE DEL CAMPO 38	129	24	09/09/2016	325	766	40	726	POGGI ORIETTA	E
<a href="#">959</a>	ACCUMOLI	FRAZIONE FONTE DEL CAMPO	ALTRO SENZA INDIRIZZO	129	9	08/09/2016	253	624	40	893	CALCIOLI LUCA ANTONIO	B
<a href="#">962</a>	ACCUMOLI	GRISCIANO	ALTRO LOC. PALAZZO FRAZ. GRISCIANO 5/6	93	2	08/09/2016	011	24	1	599	DE SANTIS DOMENICO E FRANCO	E - F

**Esiti pervenuti per il comune di Accumoli alla DI.COMA.C. in data 06/10/2016**

<a href="#">963</a>	ACCUMOLI	GRISCIANO	ALTRO GRISCIANO 98	93	9	08/09/2016	053	122	7	371 - 674	LATTANZI FAUSTO	E - F
<a href="#">964</a>	ACCUMOLI	FONTE DEL CAMPO	ALTRO SENZA VIA SNC	129	2	07/09/2016	388	964	40	535 - 533	CALCIOLI CARLO	E - F
<a href="#">967</a>	ACCUMOLI	FONTE DEL CAMPO	ALTRO SENZA VIA SNC	129	3	07/09/2016	324 - 01	853	40	465	CALCIOLI CARLO	E - F
<a href="#">968</a>	ACCUMOLI	GRISCIANO	GRISCIANO	92	7	09/09/2016	052		7	350	AURELI GIUSEPPINA	E - F
<a href="#">974</a>	ACCUMOLI	GRISCIANO	ALTRO GRISCIANO 124	93	10	08/09/2016	05000	106	7	357	LODOLI BRUNO	A - F
<a href="#">975</a>	ACCUMOLI	GRISCIANO	ALTRO LOC. PALAZZO FRAZ. GRISCIANO SNC	93	3	08/09/2016		023	1	702	DE SANTIS DOMENICO E SANDRO	A - F
<a href="#">976</a>	ACCUMOLI	FONTE DEL CAMPO	ALTRO FRAZIONE FONTE DEL CAMPO SNC	129	4	07/09/2016	352	890	40	488	CALCIOLI CARLO	B
<a href="#">978</a>	ACCUMOLI	FONTE DEL CAMPO	VIA SAN BARTOLOMEO 105	129	5	07/09/2016	367 - 01	943	40	518	MONTI VENANZIO	E - F
<a href="#">980</a>	ACCUMOLI	GRISCIANO	GRISCIANO	92	6	09/09/2016	2700		7	319 - S-9 - S-10	FIDANZA NICOLINA	E - F
<a href="#">981</a>	ACCUMOLI	GRISCIANO	ALTRO GRISCIANO 199	93	11	08/09/2016	030	065	7	488 - 489	LODOLI BRUNO E LODOLI FRANCESCO	E - F
<a href="#">982</a>	ACCUMOLI	FRAZIONE FONTE DEL CAMPO	ALTRO FRAZIONE FONTE DEL CAMPO 54	129	10	08/09/2016	308 - 03	781	40	749	TROMBETTA DOMENICO	E
<a href="#">986</a>	ACCUMOLI	GRISCIANO	LOC. PALAZZO	93	4	08/09/2016	012	027	1	223	DE SANTIS DOMENICO E FRANCO	E - F
<a href="#">992</a>	ACCUMOLI	GRISCIANO	PIAZZA REPUBBLICA 9	92	4	09/09/2016	4151		7	364 - S-2	FILABOZZI FABRIZIO CANTINE	A
<a href="#">995</a>	ACCUMOLI	GRISCIANO	VIA ABRUZZI 26	93	12	08/09/2016	06200	129	7	397 - 395	RENDINA ANNUNZIO	E - F
<a href="#">996</a>	ACCUMOLI	GRISCIANO	ALTRO PALAZZO	93	5	08/09/2016	012	025	1	212 - 219 - 225	FILIPPI RENZO	E - F
<a href="#">998</a>	ACCUMOLI	FRAZIONE FONTE DEL CAMPO	ALTRO SENZA INDIRIZZO	129	11	08/09/2016	388 - 01	973	40	551	CALCIOLI IGINO	E - F
<a href="#">1004</a>	ACCUMOLI	GRISCIANO	VIA ABRUZZI 31	93	13	08/09/2016	064	147	7	402	RENDINA ANTONIO	E - F
<a href="#">1009</a>	ACCUMOLI	GRISCIANO	VIA MONTE CALVARIO 97	92	1	09/09/2016	065				PICCIACCHIA ROSA	E - F
<a href="#">1011</a>	ACCUMOLI	GRISCIANO	ALTRO LOCALITA' PALAZZO	93	6	08/09/2016	012	022		215 - 664	FILIPPI FABRIZIO	B - F
<a href="#">1014</a>	ACCUMOLI	FONTE DEL CAMPO	ALTRO FONTE DEL CAMPO 38 AB	129	15	08/09/2016	326 - 01	802	40	755	POGGI ORIETTA	A - F
<a href="#">1016</a>	ACCUMOLI	GRISCIANO	VIA LAZIO SNC	93	14	08/09/2016	06100	152	7	422	RENDINA ANNUNZIO	E - F
<a href="#">1021</a>	ACCUMOLI	FRAZIONE FONTE DEL CAMPO	ALTRO SENZA INDIRIZZO	129	12	08/09/2016	38800	973	40	551	CALCIOLI IGINO	E - F
<a href="#">1022</a>	ACCUMOLI	GRISCIANO	VIA TAGLIAMENTO 151	93	15	08/09/2016	052	115	7	349	BRUNA TATANELLI	E - F
<a href="#">1025</a>	ACCUMOLI	GRISCIANO	ALTRO FRAZIONE GRISCIANO 154	93	7	08/09/2016	047	113	7	346	IOLANDA CARUANA	E - F
<a href="#">1032</a>	ACCUMOLI	FONTE DEL CAMPO	ALTRO FONTE DEL CAMPO 38	129	17	08/09/2016	326 - 03	802	40	753	POGGI ORIETTA(RICHIEDENTE) MASSARI DOMENICA(PROPRIETARIA)	E - F
<a href="#">1034</a>	ACCUMOLI	FRAZIONE FONTE DEL CAMPO	ALTRO FRAZIONE FONTE DEL CAMPO	129	14	08/09/2016	388 - 04	964	40	537	CALCIOLI IGINO ABITAZIONE MADRE ANGELUCCI FRANCESCA	E - F
<a href="#">1037</a>	ACCUMOLI	FONTE DEL CAMPO	ALTRO FONTE DEL CAMPO 38	129	16	08/09/2016	326 - 02	802	40	754	POGGI ORIETTA (RICHIEDENTE) MASSARI BENEDETTO (PROPRIETARIO)	B - F
<a href="#">1041</a>	ACCUMOLI	GRISCIANO	VIA LAZIO 04	92	2	09/09/2016	63	131			CIAFINI BIANCA	A - F
<a href="#">1045</a>	ACCUMOLI	FRAZIONE FONTE DEL CAMPO	ALTRO FRAZIONE FONTE DEL CAMPO 133	129	13	08/09/2016	315	891	40	357	CALCIOLI IGINO	B
<a href="#">1048</a>	ACCUMOLI	GRISCIANO	PIAZZA REPUBBLICA 9	92	3	09/09/2016	4100		7	364 - S-1	FILABOZZI FABRIZIO - ABITAZIONE	E - F

**Esiti pervenuti per il comune di Accumoli alla DI.COMA.C. in data 06/10/2016**

<a href="#">1692</a>	ACCUMOLI	FORTE DEL CAMPO	PIAZZA BONDIO O CARMINE 74	129	25	10/09/2016	344	857	40	452	PICA LUIGINA (RICHIEDENTE) GABRIELLI SANTA (PROPRIETARIA)	E - F
<a href="#">1707</a>	ACCUMOLI	FORTE DEL CAMPO	FORTE DEL CAMPO 13	129	26	10/09/2016	38300	963	40	529 - 530 - 531	SMARGIASSI TOMMASO	E - F
<a href="#">1751</a>	ACCUMOLI	FORTE DEL CAMPO	ALTRO FONTE DEL CAMPO	129	1	12/09/2016	36700	933	40	500	CALCIOLI GIUSEPPE	E - F
<a href="#">1753</a>	ACCUMOLI	FORTE DEL CAMPO	FORTE DEL CAMPO	129	27	10/09/2016	336	796	40	358	MUZI MASSIMO	E
<a href="#">1763</a>	ACCUMOLI	FORTE DEL CAMPO	FORTE DEL CAMPO 94B	129	2	12/09/2016	384	957	40	521	CALCIOLI GIUSEPPE	E - F
<a href="#">1772</a>	ACCUMOLI	FORTE DEL CAPO	FORTE DEL CAPO	129	28	10/09/2016	335	820	40	434	MUZI MASSIMO	E - F
<a href="#">1775</a>	ACCUMOLI	FORTE DEL CAMPO	ALTRO FONTE DEL CAMPO 56	129	3	12/09/2016	308 - 05	806	40	427	DEL MIGLIO ANGELAMARIA	E - F
<a href="#">1781</a>	ACCUMOLI	FORTE DEL CAMPO	ALTRO FONTE DEL CAMPO	129	29	10/09/2016	334	795	40	433	MUZI MASSIMO	E - F
<a href="#">1784</a>	ACCUMOLI	FORTE DEL CAMPO	ALTRO FONTE DEL CAMPO 66	129	4	12/09/2016	308	872	40	448	SMARGIASSI ROSA DOROTEA	E - F
<a href="#">1785</a>	ACCUMOLI	GRISCIANO	VIA TAGLIAMENTO 149	93	1	05/09/2016	05700		7	351	PALA GRAZIANO	E - F
<a href="#">1787</a>	ACCUMOLI	FORTE DEL CAMPO	ALTRO FONTE DEL CAMPO	129	5	12/09/2016	295	673	40	356	VITTORI GABRIELE (RICHIEDENTE) DEL MARCO GABRIELLA (PROPRIETARIA)	A
<a href="#">1788</a>	ACCUMOLI	FORTE DEL CAMPO	ALTRO FONTE DEL CAMPO 93	129	30	10/09/2016	384 - 01	953	40	520	SIMEONI DOMENICO	E - F
<a href="#">1793</a>	ACCUMOLI	FORTE DEL CAMPO	ALTRO FONTE DEL CAMPO 110	129	6	12/09/2016	367	926	40	492	VOLPETTI LUIGI	E - F
<a href="#">1796</a>	ACCUMOLI	FORTE DEL CAMPO	ALTRO FONTE DEL CAMPO 110	129	7	12/09/2016	367	940	40	495	VOLPETTI LUIGI	E - F
<a href="#">1799</a>	ACCUMOLI	FORTE DEL CAMPO	ALTRO FONTE DEL CAMPO 54	129	8	12/09/2016	323 - 01	772	40	642	SECHI PAOLO	E - F
<a href="#">1803</a>	ACCUMOLI	FORTE DEL CAMPO	ALTRO FONTE DEL CAMPO 54	129	9	12/09/2016	308 - 08	806	40	427	SECHI PAOLO	E - F
<a href="#">1804</a>	ACCUMOLI	FORTE DEL CAMPO	ALTRO FONTE DEL CAMPO 54	129	10	12/09/2016	308 - 07	806	40	424	SECHI EMANUELA	E - F
<a href="#">1806</a>	ACCUMOLI	FORTE DEL CAMPO	ALTRO FONTE DEL CAMPO SCNC	129	11	12/09/2016	314 - 01	865	40	439	GIRARDI VICTORIA ISABELLA	E - F
<a href="#">1814</a>	ACCUMOLI	POGGIO CASOLI	SENZA INDIRIZZO 39	130	18	10/09/2016	44600	112			CASTEGNARO WALTER	E - F
<a href="#">1815</a>	ACCUMOLI	GRISCIANO	ALTRO LARGO DELLA REPUBBLICA 36	93	2	05/09/2016	04100		7	363	VALERI DINO	E - F
<a href="#">1819</a>	ACCUMOLI	POGGIO CASOLI	SENZA INDIRIZZO	130	19	10/09/2016	44800	01			CASTAGNARO WALTER	E - F
<a href="#">1822</a>	ACCUMOLI	GRISCIANO	ALTRO LOC. GRISCIANO 202	93	3	05/09/2016	01800		7	659	RENDINA RENATA	B
<a href="#">1825</a>	ACCUMOLI	POGGIO CASOLI	VIA POGGIO CASOLI 27	515	20	23/09/2016	438	01	59	435	POGGI FABIOLA, POGGI MARIO, POGGI LAURA.	A - F
<a href="#">1831</a>	ACCUMOLI	POGGIO D'API	VIA GRISCIAMO 35	130	1	12/09/2016	10900	228	21	180 - 319	CASINI MARIA GRAZIA	A - F
<a href="#">1837</a>	ACCUMOLI	POGGIO D'API	PIAZZA PIETRO LALLI	130	0	12/09/2016	09900	235	21	205	CASINI PIETRO	A
<a href="#">1838</a>	ACCUMOLI	GRISCIANO	ALTRO LOC. GRISCIANO 202	93	4	05/09/2016	02900		7	659	RENDINA RENATA	A
<a href="#">1844</a>	ACCUMOLI	GRISCIANO	VIA CHIARINO 177	93	7	06/09/2016	03400	076	7	316	DE SANTIS MARIO	E - F
<a href="#">1845</a>	ACCUMOLI	POGGIO D'API	SENZA INDIRIZZO	130	3	12/09/2016		246	21	216	CASINI FELICE	E - F
<a href="#">1852</a>	ACCUMOLI	POGGIO D'API	SENZA INDIRIZZO	130	4	12/09/2016	10700	230	21	254	CASINI PIETRO	E
<a href="#">1859</a>	ACCUMOLI	POGGIO D'API	SENZA INDIRIZZO	130	5	12/09/2016		294	21	264	CASINI CHIARA E CASINI DONATO	A



Esiti pervenuti per il comune di Accumoli alla DI.COMA.C. in data 06/10/2016

<a href="#">1866</a>	ACCUMOLI	LIBERTINO	VIA VECCHIA SALARIA	130	6	12/09/2016	39500	993	39	176	POGGI PIERINA	E
<a href="#">1869</a>	ACCUMOLI	POGGIO CASOLI	SENZA INDIRIZZO	130	7	12/09/2016			50	181	VIALETTO DOMENICO	E
<a href="#">1874</a>	ACCUMOLI	GRISCIANO	VIA CHIARINO 74	93	8	06/09/2016	04200		7	624	RENDINA QUINTO	A - F
<a href="#">1890</a>	ACCUMOLI	GRISCIANO	ALTRO SENZA INDIRIZZO	93	10	06/09/2016	04251		7	787	RENDINA DANILO	A - F
<a href="#">1901</a>	ACCUMOLI		ALTRO SENZA INDIRIZZO	93	9	06/09/2016	03651		7	787	RENDINA DANILO	A - F
<a href="#">1908</a>	ACCUMOLI	GRISCIANO	ALTRO LOC. GRISCIANO 183	93	1	06/09/2016	03400		7	322	DI GIAMMARINO DANTE	E - F
<a href="#">1909</a>	ACCUMOLI	GRISCIANO	VIA TAGLIAMENTO 13	93	11	06/09/2016		118	07	368	RENDINA DANILO	E - F
<a href="#">1914</a>	ACCUMOLI	CHIARINO	VIA 175	93	5	06/09/2016	03600	78	7	537	DE SANTIS MARIO E LUIGI	E - F
<a href="#">1916</a>	ACCUMOLI	GRISCIANO	VIA PALAZZO	93	12	06/09/2016	00500	009	01	719	PICIACCHIA GABRIELE	B - F
<a href="#">1919</a>	ACCUMOLI	GRISCIANO	ALTRO LOC. GRISCIANO 154	93	2	06/09/2016	04700		7	347	DI GIAMMARINO DANTE	E - F
<a href="#">1920</a>	ACCUMOLI	MONTE GALVARIO	SENZA INDIRIZZO 88	93	4	06/09/2016	06651		7	584	DE SANTIS SANTE	E - F
<a href="#">1921</a>	ACCUMOLI	GRISCIANO	VIA PALAZZO	93	13	06/09/2016	00500	00	001	042	PICIACCHIA GABRIELE	E
<a href="#">1925</a>	ACCUMOLI	GRISCIANO	VIA MONTE CALVARIO 87	93	3	06/09/2016	06600	00	007	429	DE SANTIS SANTE	E - F
<a href="#">1927</a>	ACCUMOLI	GRASCIANO	VIA CHIARINO 178	93	6	06/09/2016	02700	67	7	319	DE SANTIS SARA	E - F
<a href="#">1956</a>	ACCUMOLI	COLLESPADA	SENZA INDIRIZZO	149	7	11/09/2016	00369		34	0034 - 0035	LOREI LORETO	A
<a href="#">1957</a>	ACCUMOLI	SAN GIOVANNI	SENZA INDIRIZZO	149	1	12/09/2016	00287		48	12	GENNARI MARIA CRISTINA	E
<a href="#">1968</a>	ACCUMOLI	COLLESPADA	SENZA INDIRIZZO	149	8	11/09/2016	00369		074	0034 - 0035	LOREI LORETO	A
<a href="#">1969</a>	ACCUMOLI	SAN GIOVANNI	SENZA INDIRIZZO	149	2	12/09/2016	00346		48	46	CONTI PASQUALE	E - F
<a href="#">1971</a>	ACCUMOLI	COLLESPADA	PIAZZA DELA FONTE SNC	218	1	09/09/2016	569	003	74	36	RUBEI ANNAMARIA	A
<a href="#">1973</a>	ACCUMOLI	COLLESPADA	SENZA INDIRIZZO	149	9	11/09/2016	00369		074	0035	LOREI LORETO	A
<a href="#">1977</a>	ACCUMOLI	COLLESPADA	SENZA INDIRIZZO	149	10	11/09/2016	00369		74	0037 - 0038	RUBEI BENEDETTA	A
<a href="#">1982</a>	ACCUMOLI	COLLE SPADA	VIA DELLA FONTE SNC	218	2	09/09/2016	563	001	74	45	GIOVANNI COLETTI	E
<a href="#">1985</a>	ACCUMOLI	SAN GIOVANNI	SENZA INDIRIZZO	149	3	12/09/2016	00346		48	45	CONTI PASQUALE	E
<a href="#">1993</a>	ACCUMOLI	COLLESPADA	VIA COLLESPADA SNC	218	3	09/09/2016	563	003	74	47	GIOVANNI COLETTI	E
<a href="#">1997</a>	ACCUMOLI	SAN GIOVANNI	SENZA INDIRIZZO	149	4	12/09/2016	00346		48	23	DI STEFANO STEFANO	E
<a href="#">2003</a>	ACCUMOLI	COLLESPADA	VIA COLLESPADA SNC	218	4	09/09/2016	568	002	74	55	CLAUDIO COLETTI	E
<a href="#">2006</a>	ACCUMOLI	SAN GIOVANNI	SENZA INDIRIZZO	149	5	12/09/2016	00346		48	23	DI STEFANO MARIA FRANCA	E
<a href="#">2011</a>	ACCUMOLI	SAN GIOVANNI	SENZA INDIRIZZO	149	6	12/09/2016	00346		48	23	DI STEFANO MARIA FRANCA	E
<a href="#">2012</a>	ACCUMOLI	COLLESPADA	VIA COLLESPADA SNC	218	5	09/09/2016	568		74	333 - PART	TIZIANA COLETTI	B
<a href="#">2017</a>	ACCUMOLI	COLLESPADA	VIA COLLESPADA SNC	218	6	09/09/2016	560	001	74	12 - SUB - 2	CLAUDIO COLETTI	E

**Esiti pervenuti per il comune di Accumoli alla DI.COMA.C. in data 06/10/2016**

<a href="#">2041</a>	ACCUMOLI	LIBERTINO	VIA SALARIA VECCHIA 157	353	1	15/09/2016	00244	1	39	602	PICA GIORGIO	E
<a href="#">2043</a>	ACCUMOLI	TERRACINO	ALTRO FRAZIONE TERRACINO	255	1	14/09/2016	0486	01	55	238	FERRARESI MATTIA	E
<a href="#">2048</a>	ACCUMOLI	TERRACINO	VIA TERRACINO	255	2	14/09/2016	513	01	55	160	FERRARESI MATTIA	A
<a href="#">2054</a>	ACCUMOLI	LIBERTINO	VIA SALARIA VECCHIA 157	353	2	15/09/2016	00244	2	39	602	PICA GIORGIO	B - F
<a href="#">2055</a>	ACCUMOLI	GRISCIANO	VIA SALARIA VECCHIA 3	257	1	15/09/2016	00078	182	6	316	MICOZZI DANIELA - RENDINA CLEOFE	E - F
<a href="#">2059</a>	ACCUMOLI	TERRACINO	TERRACINO	255	3	14/09/2016	515	01	61	421	GIROLAMI FRANCO	A
<a href="#">2064</a>	ACCUMOLI	TERRACINO	ALTRO FRAZ. TERRACINO	255	4	14/09/2016	522	01	61	422	GIROLAMI FRANCO	A
<a href="#">2071</a>	ACCUMOLI	TERRACINO	ALTRO FRAZ. TERRACINO	255	5	14/09/2016	489	001	55	174	MICARELLI UMBERTO	E - F
<a href="#">2075</a>	ACCUMOLI	GRISCIANO ALTO	VIA SALARIA VECCHIA	257	2	15/09/2016	07851		6	370	EREDI RENDINA PIETRO (RENDINA CLEOFE)	E - F
<a href="#">2076</a>	ACCUMOLI	LIBERTINO	VIA SALARIA VECCHIA 157	353	3	15/09/2016	00244	3	39	602	PICA GIORGIO	B - F
<a href="#">2084</a>	ACCUMOLI	TERRACINO	FRAZ. TERRACINO	255	6	14/09/2016	470	01	55	204	MICARELLI UMBERTO	A
<a href="#">2086</a>	ACCUMOLI	GRISCIANO	VIA VIA TRONTO 4	257	3	15/09/2016	00048	138	7	391 - SUB1	ANTONIO DI GIAMMARINO	E - F
<a href="#">2090</a>	ACCUMOLI	LIBERTINO	VIA SALARIA VECCHIA 157	353	4	15/09/2016	00244	4	39	602	PICA GIORGIO	A
<a href="#">2091</a>	ACCUMOLI	TERRACINO	ALTRO FRAZ. TERRACINO	255	7	14/09/2016	485	01	55	206 - 209	MICARELLI UMBERTO	A
<a href="#">2095</a>	ACCUMOLI	GRISCIANO	SENZA INDIRIZZO	257	4	15/09/2016	061	134	7	418 - SUB1	ANTONIO DI GIAMMARINO	E - F
<a href="#">2099</a>	ACCUMOLI	GRISCIANO	ALTRO SENZA INDIRIZZO	255	1	15/09/2016	00027	001	07	319	RENDINA MARIANGELA	E - F
<a href="#">2101</a>	ACCUMOLI	TERRACINO	VIA PRATOLINA	255	8	14/09/2016	0503	01	55	214	CAPRIOTTI MARIAPIA	E
<a href="#">2103</a>	ACCUMOLI	SAN PANCRAZIO	VIA SAN PANCRAZIO 2	353	5	15/09/2016	00098	1	17	129	RENDINA GASPARE	E
<a href="#">2108</a>	ACCUMOLI	GRISCIANO	VIA LAZIO 48	257	5	15/09/2016	00054	126	7	376	BRANDI MARIO	E - F
<a href="#">2112</a>	ACCUMOLI	GRISCIANO	VIA TAGLIAMENTO 165	255	1	13/09/2016	00019	001	7	336 - 788	DE SANTIS CATERINA	A - F
<a href="#">2116</a>	ACCUMOLI	GRISCIANO	VIA TAGLIAMENTO 135	255	2	15/09/2016	00053	003	7	370	RENDINA LUIGI	E - F
<a href="#">2118</a>	ACCUMOLI	SAN PANCRAZIO	VIA SAN PANCRAZIO 2	353	6	15/09/2016	00172	1	17	127A	RENDINA GASPARE	B
<a href="#">2119</a>	ACCUMOLI	TERRACINO	VIA PRATOLINA	255	9	14/09/2016	0488	01	55	244	CAPRIOTTI GABRIELE	B - F
<a href="#">2121</a>	ACCUMOLI	GRISCIANO	VIA TAGLIAMENTO 166	255	2	13/09/2016	00019	002	7	334	ANGELETTI LEANDRO	B - F
<a href="#">2127</a>	ACCUMOLI	TERRACINO	VIA PRATOLINA	255	10	14/09/2016	0503	03	55	213	MICARELLI VIRGINIA	A
<a href="#">2129</a>	ACCUMOLI	SAN PANCRAZIO	VIA SAN PANCRAZIO 2	353	7	15/09/2016	00172	2	17	127A	RENDINA GASPARE	B
<a href="#">2132</a>	ACCUMOLI	GRISCIANO	VIA TRONTO	257	6	15/09/2016	00062	129	7	395	BRANDI MARIO	E - F
<a href="#">2134</a>	ACCUMOLI	GRISCIANO	VIA OBERDAN 154	255	3	13/09/2016	00047	004	7	258 - 346 - SUB. - 3	FIDANZA MARINA	E - F
<a href="#">2135</a>	ACCUMOLI	GRISCIANO	VIA TRONTO	255	3	15/09/2016	00064	005		403 - 405	RENDINA ALBERTO	E - F
<a href="#">2137</a>	ACCUMOLI	TERRACINO	VIA PACINO 69	255	11	14/09/2016	0503	02	55	213	MICARELLI MARIO	B

Esiti pervenuti per il comune di Accumoli alla DI.COMA.C. in data 06/10/2016

<a href="#">2140</a>	ACCUMOLI	SAN PANCRAZIO	VIA SAN PANCRAZIO 2	353	8	15/09/2016	00171	1	17	10	RENDINA GASPARE	E
<a href="#">2142</a>	ACCUMOLI	GRISCIANO	CORSO TRONTO	255	4	13/09/2016	00064	004	7	403 - SUB - 2	RENDINA ANTONIO	E - F
<a href="#">2143</a>	ACCUMOLI	GRISCIANO	VIA DI MONTE CALVARIO 86	257	7	15/09/2016	00066	140	7	428	DE ANGELIS SILVANA	E - F
<a href="#">2146</a>	ACCUMOLI	GRISCIANO	VIA GRISCIANO (CHIARINO)	255	5	13/09/2016	00037	001	7	575	RENDINA ANTONIO - ALBERTO	E - F
<a href="#">2147</a>	ACCUMOLI	GRISCIANO	ALTRO SENZA INDIRIZZO	255	4	15/09/2016	00027	051	1	503	RENDINA ALBERTO	E
<a href="#">2148</a>	ACCUMOLI	TERRACINO	PIAZZA DI TERRACINO	255	12	14/09/2016	0495	01	055	187	MICARELLI VIRGINIA DAGOSTINI ELISABETTA	A
<a href="#">2149</a>	ACCUMOLI	GRISCIANO	ALTRO SENZA INDIRIZZO	257	8	15/09/2016	00057		7	379	DE ANGELIS SILVANA	E - F
<a href="#">2154</a>	ACCUMOLI	GRISCIANO	SENZA INDIRIZZO	255	6	13/09/2016	00061	002			VALERI MARIO	E - F
<a href="#">2156</a>	ACCUMOLI	SAN PANCRAZIO	VIA SAN PANCRAZIO 2	353	9	15/09/2016	00185	1	17	10	RENDINA GASPARE	E
<a href="#">2158</a>	ACCUMOLI	GRISCIANO	VIA LARGO REPUBBLICA 108	255	7	13/09/2016	00041	004			RENDINA GABRIELE	E - F
<a href="#">2159</a>	ACCUMOLI	GRISCIANO	ALTRO SENZA INDIRIZZO	255	5	15/09/2016	00071	01	7	431	RENDINA SONIA	E - F
<a href="#">2161</a>	ACCUMOLI	TERRACINO	VIA PACINO 69	255	13	14/09/2016	0503	01	55	216	MICARELLI EMIDIO: P. PRIMO E SEMINTERRATO MICARELLI MANLIO: P. SECONDO	B
<a href="#">2166</a>	ACCUMOLI	GRISCIANO	SENZA INDIRIZZO 128	258	1	15/09/2016	05000	106	7	360 - SUB2	RENDINA ENNIO	E
<a href="#">2168</a>	ACCUMOLI	GRISCIANO	VIA GRISCIANO VECCHIA	255	8	13/09/2016	00023	001	7	307 - 308	RENDINA FRANCA - EUGENIA	E - F
<a href="#">2169</a>	ACCUMOLI	FONTE DEL CAMPO	ALTRO FRAZ. FONTE DEL CAMPO	128	26	10/09/2016	31900	744	40	373	VOLPETTI CORRADO	E
<a href="#">2170</a>	ACCUMOLI	GRISCIANO VECCHIA	ALTRO SENZA INDIRIZZO	258	1	12/09/2016	00034	076	7	32	LATTANZI IOLANDA	A - F
<a href="#">2177</a>	ACCUMOLI	GRIACIANO	ALTRO SENA INDIRIZZO	258	2	15/09/2016	01200	027	001	0225	SPUTORE, ANGELINI , FRANCONI	E
<a href="#">2179</a>	ACCUMOLI	GRISCIANO	VIA TRONTO	255	6	15/09/2016	00048	04			RENDINA LUCIA	E - F
<a href="#">2180</a>	ACCUMOLI	TERRACINO	FRAZ. TERRACINO	255	14	14/09/2016	0490	03	55	183	GIROLAMI GIOVANNI	E - F
<a href="#">2183</a>	ACCUMOLI	GRISCIANO	VIA S. ANTONIO 2	258	2	12/09/2016	00050	106	7	359 - SUB - 1/3	MICOZZI RANIERO	D
<a href="#">2185</a>	ACCUMOLI	GRISCIANO	ALTRO GRISCIANO VECCHIA	255	7	15/09/2016	00034	01			RENDINA LUCIA	E - F
<a href="#">2188</a>	ACCUMOLI	GRISCIANO	SENZA INDIRIZZO	258	4	15/09/2016			007	549	SENTILE ATTILIO	A
<a href="#">2190</a>	ACCUMOLI	GRISCIANO	PIAZZA REPUBBLICA 24	258	3	12/09/2016	00049	123	7	477	TOLOMEI GIOVANNI	E
<a href="#">2192</a>	ACCUMOLI	GRISCIANO	SENZA INDIRIZZO	258	3	15/09/2016	06100	158	007	0424	GENTILE ATTILIO	B - F
<a href="#">2193</a>	ACCUMOLI	FONTE DEL CAMPO	ALTRO SENZA INDIRIZZO	149	1	11/09/2016	00324		40	479	BASSETTI LUIGI	E
<a href="#">2194</a>	ACCUMOLI	CESAVENTRE	VIA DELLA GONA	255	9	13/09/2016	06100	001	73	40 - 41	DI BIAGIO GIANCARLO - LUIGI	B
<a href="#">2195</a>	ACCUMOLI	GRISCIANO	SENZA INDIRIZZO	258	4	12/09/2016	00067	134	7	419	LATTANZI PALMIERINO FIDANZA ANGELA	E - F
<a href="#">2197</a>	ACCUMOLI	GRISCIANO	SENZA INDIRIZZO	258	5	15/09/2016	05500	118	7	68	MICOZZI ROBERTO	E
<a href="#">2198</a>	ACCUMOLI	CESAVENTRE	VIA DELLA GONA 20	255	10	13/09/2016	00603	002	73	34	DI BIAGIO GIANCARLO - LUIGI - CECILIA - SANTI SILVIO	E
<a href="#">2201</a>	ACCUMOLI	FONTE DEL CAMPO	FRAZ. FONTE DEL CAMPO 131	128	17	09/09/2016	379	960	40	750	VOLPETTI ANTONIO	E

**Esiti pervenuti per il comune di Accumoli alla DI.COMA.C. in data 06/10/2016**

<a href="#">2202</a>	ACCUMOLI	FRONTE DEL CAMPO	ALTRO FRAZ. FRONTE DEL CAMPO 109	128	27	10/09/2016	36700	936	40	496	DI FELICE GIVANFRANCESCO	E - F
<a href="#">2203</a>	ACCUMOLI	FRONTE DEL CAMPO	ALTRO SENZA INDIRIZZO	149	2	11/09/2016	00344		40	477	BASSETTI LUIGI	E
<a href="#">2204</a>	ACCUMOLI	GRISCIANO	VIA CHIARINO 14	258	5	12/09/2016	00039	086	7	321	DI GIAMMARINO ASSUNTA E ALTRI	B - F
<a href="#">2205</a>	ACCUMOLI	CESAVENTRE	VIA DELLA GONA 18	255	11	13/09/2016	00603	001	73	31 - 32 - 33	SALPINI FABIO	B
<a href="#">2206</a>	ACCUMOLI	FRONTE DEL CAMPO	FRAZ. FRONTE DEL CAMPO	128	18	09/09/2016	390	983	40	671	VOLPETTI RAIMONDO	E
<a href="#">2208</a>	ACCUMOLI	FRONTE DEL CAMPO	VIA FRAZIONE FRONTE DEL CAMPO 48	128	37	12/09/2016	29800		040	0578	BALDASSARRI MARGHERITA	E - F
<a href="#">2210</a>	ACCUMOLI	CESAVENTRE	VIA DELLA GONA 13	255	12	13/09/2016	00601	001	73	27 - SUB. - 1 - 2	MONALO' PAOLO - DE PAOLIS MARIA GIOVANNA	A
<a href="#">2213</a>	ACCUMOLI	FRONTE DEL CAMPO	ALTRO SENZA INDIRIZZO	149	3	11/09/2016	00344		40	470 - 471	BASSETTI LUIGI	E
<a href="#">2214</a>	ACCUMOLI	FRONTE DEL CAMPO	PIAZZA BONDIO CARMINE	128	1	07/09/2016	344	906	40	474	CALCIONI EMIDIO	E - F
<a href="#">2215</a>	ACCUMOLI	FRONTE DEL CAMPO	FRAZIONE FRONTE DEL CAMPO	128	38	12/09/2016	26600	636	40	330 - 406	PREVI GIANFRANCO	E
<a href="#">2216</a>	ACCUMOLI	FRONTE DEL CAMPO	ALTRO FRAZ. FRONTE DEL CAMPO	128	28	10/09/2016	36700	956	40	790	DI FELICE DANTE	E
<a href="#">2218</a>	ACCUMOLI	FRONTE DEL CAMPO	FRAZ. FRONTE DEL CAMPO	128	19	09/09/2016	390	982	40	671	VOLPETTI RAIMONDO	E
<a href="#">2219</a>	ACCUMOLI	ILLICA	SENZA INDIRIZZO	284	1	14/09/2016	225	001	40	62	FILIPPONE FABIO ED ALTRI EREDI	E - F
<a href="#">2220</a>	ACCUMOLI	FRONTE DEL CAMPO	FRAZIONE FRONTE DEL CAMPO	128	39	12/09/2016	26600		40	405	PREVI GIANFRANCO	A
<a href="#">2221</a>	ACCUMOLI	ILLICA	SENZA INDIRIZZO	149	4	11/09/2016	00242		40	172	MAZZARELLA ELVIRA	E - F
<a href="#">2222</a>	ACCUMOLI	GRISCIANO	VIA DUCA DEGLI ABRUZZI 14	258	6	12/09/2016	00061	134	7	418	DI GIAMMARINO ASSUNTA E ALTRI	E
<a href="#">2223</a>	ACCUMOLI	FRONTE DEL CAMPO	ALTRO FRAZIONE FRONTE DEL CAMPO 4	128	2	07/09/2016	372	975	40	645	VOLPETTI MARIO	E
<a href="#">2225</a>	ACCUMOLI	ILLICA	SENZA INDIRIZZO	284	2	14/09/2016	222	001	40	758	FILIPPONE FABIO ED ALTRI EREDI	E - F
<a href="#">2226</a>	ACCUMOLI	FRONTE DEL CAMPO	FRAZ. FRONTE DEL CAMPO	128	20	09/09/2016	254	626	40	766	VOLPETTI RAIMONDO	E
<a href="#">2227</a>	ACCUMOLI	FRONTE DEL CAMPO	FRAZIONE FRONTE DEL CAMPO	128	40	12/09/2016	26600		40	404	PREVI GIANFRANCO	A
<a href="#">2231</a>	ACCUMOLI	GRISCIANO	PIAZZA ADIACENTE VIA CHIARINO	258	7	12/09/2016	00035	1	7	314	DI GIAMMARINO ASSUNTA E ALTRI	E
<a href="#">2232</a>	ACCUMOLI	FRONTE DEL CAMPO	FRAZIONE FRONTE DEL CAMPO	128	41	12/09/2016	34400	909	040	476	MUZI CARLO	E
<a href="#">2233</a>	ACCUMOLI	FRONTE DEL CAMPO	ALTRO FRAZIONE FRONTE DEL CAMPO	128	3	07/09/2016	380	985	40	712	VOLPETTI MARIO	E
<a href="#">2234</a>	ACCUMOLI	FRONTE DEL CAMPO	FRAZ. FRONTE DEL CAMPO	128	21	09/09/2016	367	940	040	515	VOLPETTI ANNA	E - F
<a href="#">2235</a>	ACCUMOLI	ILLICA	SENZA INDIRIZZO	149	5	11/09/2016	00242		040	171 - 185	MAZZARELLA ELVIRA	E - F
<a href="#">2237</a>	ACCUMOLI	FRAZIONE FRONTE DEL CAMPO	FRONTE DEL CAMPO	128	42	12/09/2016	28300	885	40	600	FUNARI MARIO	E
<a href="#">2238</a>	ACCUMOLI	FRONTE DEL CAMPO	ALTRO FRAZ. FRONTE DEL CAMPO 106	128	29	10/09/2016	36700	935	40	498	DI FELICE LAURA	E
<a href="#">2239</a>	ACCUMOLI	FRONTE DEL CAMPO	FRAZ. FRONTE DEL CAMPO	128	22	09/09/2016	314	819	40	418 - 419	VOLPETTI ANNA	E - F
<a href="#">2240</a>	ACCUMOLI	COLLESPADA	VIA COLLESPADA	218	1	10/09/2016	56800	01	74	52	GIOVANNI COLETTI	E
<a href="#">2242</a>	ACCUMOLI	FRONTE DEL CAMPO	FRAZIONE FRONTE DEL CAMPO 3	128	4	07/09/2016	391	978	40	682	VOLPETTI FRANCO	B

Esiti pervenuti per il comune di Accumoli alla DI.COMA.C. in data 06/10/2016

<a href="#">2243</a>	ACCUMOLI	FRAZIONE FONTE DEL CAMPO	FRAZIONE DEL CAMPO	128	43	12/09/2016	28300	879	40	600	FUNARI MARIO	A - F
<a href="#">2244</a>	ACCUMOLI	ILLICA	SENZA INDIRIZZO	149	6	11/09/2016	00232		40	133	CAROSI GIORGIO	E - F
<a href="#">2245</a>	ACCUMOLI	FONTE DEL CAMPO	ALTRO FRAZ. FONTE DEL CAMPO 107	128	30	10/09/2016	36700	935	40	498	DI FELICE LORETO	E - F
<a href="#">2247</a>	ACCUMOLI	LIBERTINO	VIA VECCHIA SALARIA	130	13	09/09/2016					POLICRITI MAURIZIO	E
<a href="#">2248</a>	ACCUMOLI	FONTE DEL CAMPO	FRAZIONE FONTE DEL CAMPO	128	44	12/09/2016	38400	953	40	319 - 520	FUNARI SOFIA	E - F
<a href="#">2250</a>	ACCUMOLI	FONTE DEL CAMPO	ALTRO FRAZ. FONTE DEL CAMPO	128	23	09/09/2016	314	819	40	420	NICOLETTI ANNA	E - F
<a href="#">2252</a>	ACCUMOLI	FONTE DEL CAMPO	VIA FONTE DEL CAMPO 103	286	4	14/09/2016	00367		140	499	DE SANTIS GIUSEPPE	E - F
<a href="#">2253</a>	ACCUMOLI	FONTE DEL CAMPO	FRAZIONE FONTE DEL CAMPO	128	45	12/09/2016	30000	733	40	373	VOLPETTI FRANCO	E
<a href="#">2255</a>	ACCUMOLI	MACCHIA	VIA MACCHIA 37	155	1	12/09/2016	00538	001	70	70	CHERUBINI ANGELO	A
<a href="#">2256</a>	ACCUMOLI	LIBERTINO	SENZA INDIRIZZO	130	14	09/09/2016	400		39	472	VOLPETTI CORRADO	E
<a href="#">2257</a>	ACCUMOLI	FONTE DEL CAMPO	FRAZ. FONTE DEL CAMPO	128	24	09/09/2016	367	940	40	516	VOLPETTI FRANCO	E
<a href="#">2258</a>	ACCUMOLI	FONTE DEL CAMPO	ALTRO FRAZ. FONTE DEL CAMPO 95	128	31	10/09/2016	38400	957	40	511	DI FELICE LORETO	A - F
<a href="#">2259</a>	ACCUMOLI	COLLESPADA	VIA COLLESPADA SNC	218	2	10/09/2016	56300	07	74	59	COLETTI LINA	A
<a href="#">2260</a>	ACCUMOLI	FONTE DEL CAMPO	FRAZIONE FONTE DEL CAMPO	128	46	12/09/2016	38500	977	40	680	VOLPETTI FRANCO	E
<a href="#">2262</a>	ACCUMOLI	LIBERTINO	SENZA INDIRIZZO	130	15	09/09/2016	40000		39	523	VOLPETTI CORRADO	E - F
<a href="#">2263</a>	ACCUMOLI	FONTE DEL CAMPO	FRAZ. FONTE DEL CAMPO	128	25	09/09/2016			40	901	VOLPETTI ANNA	A - F
<a href="#">2266</a>	ACCUMOLI	MACCHIA	VIA MACCHIA 37	155	1	12/09/2016	00532	002	70	69	CHERUBINI ANGELO	E - F
<a href="#">2267</a>	ACCUMOLI	FONTE DEL CAMPO	ALTRO FRAZ. FONTE DEL CAMPO 80	128	32	10/09/2016	34400	944	40	510	POSSIDONI MARIA ASSUNTA	E
<a href="#">2268</a>	ACCUMOLI	COLLESPADA	FRAZIONE COLLESPADA	128	47	12/09/2016	56800	01	074	55 - 333	LEONI ORNELLA	A - F
<a href="#">2269</a>	ACCUMOLI	FONTE DEL CAMPO	VIA PUBBLICA 25	286	1	13/09/2016	00382		40	546	ANTINORI FRANCESCA E MARTINA	A - F
<a href="#">2270</a>	ACCUMOLI	LIBERTINO	SENZA INDIRIZZO	130	16	09/09/2016	410	102	39	540	VOLPETTI CORRADO	E
<a href="#">2272</a>	ACCUMOLI	FONTE DEL CAMPO	VIA ILLICA	286	5	14/09/2016	00028	1	40	670 - 649	CIBEI MARIO MORETTI FRANCA	E
<a href="#">2273</a>	ACCUMOLI	COLLESPADA	VIA COLLESPADA SNC	218	3	10/09/2016	56800	03			GIOVANNI COLETTI	E
<a href="#">2275</a>	ACCUMOLI	FONTE DEL CAMPO	FRAZ. FONTE DEL CAMPO	128	26	09/09/2016	399	986	40	712	VOLPETTI MARIO	E
<a href="#">2277</a>	ACCUMOLI	POGGIO CASOLI	SENZA INDIRIZZO	130	17	09/09/2016	460		59	96	POGGI IDOLO	A - F
<a href="#">2278</a>	ACCUMOLI	FONTE DEL CAMPO	SENZA INDIRIZZO	286	2	13/09/2016			40	777	MICHELINI RANIERI, RICHIESTA SENZA NUMERO	A
<a href="#">2279</a>	ACCUMOLI	FONTE DEL CAMPO	ALTRO FRAZ. FONTE DEL CAMPO 80	128	33	10/09/2016	34400	909	40	510	CINELLI ENRICO	E
<a href="#">2283</a>	ACCUMOLI	COLLESPADA	VIA COLLESPADA SNC	218	4	10/09/2016	56800	007	74	61	GIOVANNI COLETTI	A - F
<a href="#">2287</a>	ACCUMOLI	LA VALLE	ALTRO LA VALLE 1	256	1	13/09/2016			38	291	AZIENDA AGRICOLA FUNARI LUCA	A
<a href="#">2288</a>	ACCUMOLI	FONTE DEL CAMPO	SENZA INDIRIZZO	286	3	13/09/2016	00361		40	663	MICHELINI RANIERI RICHIESTA SENZA NUMERO	E

**Esiti pervenuti per il comune di Accumoli alla DI.COMA.C. in data 06/10/2016**

<a href="#">2289</a>	ACCUMOLI	FRONTE DEL CAMPO	ALTRO FRAZ. FRONTE DEL CAMPO	128	34	10/09/2016	36500	941	40	522	POSSIDONI MARIA ASSUNTA	E
<a href="#">2290</a>	ACCUMOLI	FRONTE DEL CAMPO	VIA FRONTE DEL CAMPO 102	286	6	14/09/2016	00367		40	500	CIBEI MARIO	E - F
<a href="#">2291</a>	ACCUMOLI	FRONTE DEL CAMPO	FRONTE DEL CAMPO	286	17	15/09/2016	30500		40	589	STRACCIA OVIDIO	E
<a href="#">2293</a>	ACCUMOLI	COLLESPADA	VIA COLLESPADA SNC	218	5	10/09/2016	52600	002	74	2	COLETTI ANGELO	A
<a href="#">2295</a>	ACCUMOLI	MACCHIA	VIA MACCHIA 29	155	2	12/09/2016	00535		70	58	DI PASQUANTONIO MARIA	E - F
<a href="#">2296</a>	ACCUMOLI	FRONTE DEL CAMPO	FRONTE DEL CAMPO	286	16	15/09/2016	35200		40	487	CALCIOLI PAOLO SUB 1 STRACCIA OVIDIO SUB 2	E - F
<a href="#">2297</a>	ACCUMOLI	FRONTE DEL CAMPO	ALTRO FRAZ. FRONTE DEL CAMPO	128	35	10/09/2016	32900	904	40	761	VOLPETTI SERENELLA	A
<a href="#">2298</a>	ACCUMOLI	LA VALLE	VIA LA VALLE 1	256	2	13/09/2016			38	291	AZIENDA AGRICOLA FUNARI LUCA	A
<a href="#">2301</a>	ACCUMOLI	COLLESPADA	VIA COLLESPADA SNC	218	6	10/09/2016	52600	001	74	3	COLETTI ANGELO	A
<a href="#">2304</a>	ACCUMOLI	FRONTE DEL CAMPO	ALTRO FRAZ. FRONTE DEL CAMPO	128	36	10/09/2016	30600	706	40	644	MUZI CARLO	E
<a href="#">2305</a>	ACCUMOLI		VIA PASQUALONI 12	256	3	13/09/2016			38	468	ACQUISTUCCI MARCO	E
<a href="#">2306</a>	ACCUMOLI	FRONTE DEL CAMPO	FRONTE DEL CAMPO	286	1	15/09/2016	32400		40	480	STRACCIA OVIDIO	E - F
<a href="#">2307</a>	ACCUMOLI	MACCHIA	VIA MACCHIA	155	3	12/09/2016	00537		70	295 - 5	BRUNI DOMENICO	A - F
<a href="#">2309</a>	ACCUMOLI	FRONTE DEL CAMPO	VIA ILLICA 61	286	7	14/09/2016	00324		40	461	CALCIOLI MARIA ANTONIETTA	E - F
<a href="#">2310</a>	ACCUMOLI	FRONTE DEL CAMPO	VIA ILLICA	286	14	15/09/2016	38200		40	540	CACIOLI PIETRO	E - F
<a href="#">2312</a>	ACCUMOLI	COLLESPADA	PIAZZA DELLA FRONTE SNC	218	7	10/09/2016	56400	001			ANGELO COLETTI	E
<a href="#">2313</a>	ACCUMOLI	COLLESPADA	VIA COLLESPADA SNC	218	12	10/09/2016	559	139	74	18	UMBERTO CAVICCHIONI	E
<a href="#">2315</a>	ACCUMOLI	MACCHIA	VIA MACCHIA	155	4	12/09/2016	00540		70	377	BRUNI DOMENICO	A
<a href="#">2316</a>	ACCUMOLI	FRONTE DEL CAMPO	FRONTE DEL CAMPO	286	13	15/09/2016	38800		40	535	CALCIOLI PAOLO	E - F
<a href="#">2317</a>	ACCUMOLI	COLLESPADA	VIA COLLESPADA SNC	218	13	10/09/2016	563	008	74	60	ASTOLFI ALESSANDRO	A
<a href="#">2318</a>	ACCUMOLI	COLLESPADA	ALTRO PARALLELA VIA COLLESTRADA	218	8	10/09/2016	56400	001	74	50	COLETTI ANGELO	E
<a href="#">2320</a>	ACCUMOLI	MACCHIA	VIA MACCHIA	155	5	12/09/2016	00535	001	70	295 - 4	BRUNI DOMENICO	E - F
<a href="#">2321</a>	ACCUMOLI	COLLESPADA	VIA COLLESPADA SNC	218	14	10/09/2016	504		74	10	ASTOLFI ALESSANDRO	E
<a href="#">2322</a>	ACCUMOLI	FRONTE DEL CAMPO	VIA ILLICA 60	286	8	14/09/2016	00324		40	461	MUZZI LUCIA	E - F
<a href="#">2323</a>	ACCUMOLI	FRONTE DEL CAMPO	ILLICA 130	286	12	15/09/2016	36100		40	663	DE SANTIS PATRIZIA ANGELINI MARIO	E
<a href="#">2325</a>	ACCUMOLI	COLLESPADA	VIA COLLESPADA SNC	218	9	10/09/2016	56300	05	74	51	COLETTI ANGELO	E
<a href="#">2327</a>	ACCUMOLI	COLLESPADA	VIA COLLESPADA	218	11	10/09/2016	56000	138	74	422	VITTORIO LISTRANI	A
<a href="#">2328</a>	ACCUMOLI	FRONTE DEL CAMPO	FRONTE DEL CAMPO	286	19	15/09/2016	27000		40	359	BIANCHI CLAUDIO	E
<a href="#">2331</a>	ACCUMOLI	FRONTE DEL CAMPO	VIA PER ILLICA SNC	286	9	14/09/2016	00323		40	431	MUZZI LUCIA	E - F
<a href="#">2332</a>	ACCUMOLI	COLLESPADA	VIA COLLESPADA SNC	218	10	10/09/2016	56000	003	74	12	LISTRANI VITTORIO	A

Esiti pervenuti per il comune di Accumoli alla DI.COMA.C. in data 06/10/2016

<a href="#">2335</a>	ACCUMOLI	FONTE DEL CAMPO	ALTRO SENZA INDIRIZZO	286	10	14/09/2016			40	699	FERRARESI PAOLO - BIFULCO NICOLINA	A
<a href="#">2336</a>	ACCUMOLI	FONTE DEL CAMPO	SENZA INDIRIZZO	286	11	14/09/2016	34400		40	426	DOMENICO MARIA CALCIOLI	E - F
<a href="#">2340</a>	ACCUMOLI	MACCHIA	VIA MACCHIA 37	155	1	12/09/2016	0538	003	70	68	CHERUBINI ANGELO	E
<a href="#">2353</a>	ACCUMOLI	FRAZIONE CESAVENTRE	SENZA INDIRIZZO	256	1	15/09/2016	00584		73	8 - 10	AZIENDA AGRICOLA SALPINI GIAMPIERO	A - F
<a href="#">2355</a>	ACCUMOLI	GRISCIANO	ALTRO SENZA VIA SNC	258	1	13/09/2016	05300	122	7	0619	FIDANZA NELLA	E - F
<a href="#">2357</a>	ACCUMOLI	FRAZIONE CESAVENTRE	SENZA INDIRIZZO	256	2	15/09/2016	00608		73	35	AZIENDA AGRICOLA SALPINI GIAMPIERO	A - F
<a href="#">2361</a>	ACCUMOLI	GRISCIANO	SENZA VIA SNC	258	2	13/09/2016	04100	103	1	0362	LAURA DI GIANMARINO E ALTRI	E
<a href="#">2363</a>	ACCUMOLI	FRAZIONE CESAVENTRE	SENZA INDIRIZZO	256	3	15/09/2016			73	44	AZIENDA AGRICOLA SALPINI GIAMPIERO	A - F
<a href="#">2364</a>	ACCUMOLI	GRISCIANO	SENZA VIA SNC	258	3	13/09/2016	04400	097	7	331	RIZZO ANTONIO	A
<a href="#">2365</a>	ACCUMOLI	CESAVENTRE	FRAZIONE CESAVENTRE	256	4	15/09/2016	00602		73	28	SANTI SILVIO	A - F
<a href="#">2369</a>	ACCUMOLI	GRISCIANO	SENZA VIA 172	258	4	13/09/2016	04400	091	7	331	RIZZO ANTONIO	E
<a href="#">2371</a>	ACCUMOLI	CESAVENTRE	SENZA INDIRIZZO	256	12	15/09/2016			73	426	SANTI SILVIO	A - F
<a href="#">2374</a>	ACCUMOLI	GRISCIANO	SENZA VIA SNC	258	5	13/09/2016	04300	090	7	329	RIZZO ANTONIO	A
<a href="#">2377</a>	ACCUMOLI	CESAVENTRE	SENZA INDIRIZZO	256	6	15/09/2016			73	370	SANTI SABRINA	A - F
<a href="#">2379</a>	ACCUMOLI	GRISCIAMO	SENZA VIA SNC	258	6	13/09/2016	04400	98	7	0330	RIZZO ANTONIO	B
<a href="#">2384</a>	ACCUMOLI	GRISCIANO	VIA MONTE CALVARIO SNC	258	7	13/09/2016	07200	154	7	439 - /4	GAI GIORGIO E ALTRI	E
<a href="#">2389</a>	ACCUMOLI	CESAVENTRE	SENZA INDIRIZZO	256	7	15/09/2016	00578		73	7	SALPINI FERDINANDO	A - F
<a href="#">2390</a>	ACCUMOLI	GRISCIAMO	ALTRO SENZA VIA 113	258	8	13/09/2016	04100	103	7	0581	DI GIAMMARINO VINCENZO	E
<a href="#">2399</a>	ACCUMOLI	GRISCIANO	SENZA VIA SNC	258	9	13/09/2016	03900	84	7	322	DI GIAMMARINO VINCENZO	E
<a href="#">2403</a>	ACCUMOLI	VILLANOVA	VIA SANTA MARIA ASSUNTA SNC	155	1	11/09/2016	0427	001	49	145	ACQUISTUCCI ITALIA	E - F
<a href="#">2406</a>	ACCUMOLI	CESAVENTRE	SENZA INDIRIZZO	256	1	14/09/2016	00572	1	73	191	ARCANGELI RITA - DOGANA AZIENDA AGRICOLA	E - F
<a href="#">2408</a>	ACCUMOLI	GRISCIANO	VIA MONTE CALVARIO SNC	258	10	13/09/2016	00072		7	688 - 7	GAI GIORGIO E ALTRI	A - F
<a href="#">2419</a>	ACCUMOLI	CESAVENTRE	SENZA INDIRIZZO	256	2	14/09/2016	576	001	73	456	AZIENDA AGRICOLA ARCANGELI RITA	A - F
<a href="#">2420</a>	ACCUMOLI	GRISCIANO	VIA MONTE CALVARIO SNC	258	11	13/09/2016	07200	155	7	688	GAI GIORGIO E ALTRI	E
<a href="#">2428</a>	ACCUMOLI	CESAVENTRE	SENZA INDIRIZZO	256	3	14/09/2016	582		73	457	AZIENDA AGRICOLA ARCANGELI RITA	A - F
<a href="#">2434</a>	ACCUMOLI	GRISCIANO	SENZA VIA SNC	258	12	13/09/2016	00067	139	7	0412 - 0410	CUPIDO VITTORIO GIUSEPPE CAPPELLARI	E
<a href="#">2435</a>	ACCUMOLI	GRISCIANO	VIA PALAZZO 29	258	13	13/09/2016	02100			307	LATTANZI ROBERTO	E
<a href="#">2436</a>	ACCUMOLI	CESAVENTRE	SENZA INDIRIZZO	256	4	14/09/2016	575	001	73	1	AZIENDA AGRICOLA ARCANGELI RITA	A - F
<a href="#">2437</a>	ACCUMOLI	GRISCIANO	VIA TAGLIAMENTO SNC	258	14	13/09/2016	05300	122	7	0370	MICOZZI ANTONELLA	E - F
<a href="#">2441</a>	ACCUMOLI	CESAVENTRE	SENZA INDIRIZZO	256	5	14/09/2016	586	001	73	22	SANTI SANTE - SALPINI GIAMPIERO	A - F

Esiti pervenuti per il comune di Accumoli alla DI.COMA.C. in data 06/10/2016

<a href="#">2448</a>	ACCUMOLI	CESAVENTRE	SENZA VIA SNC	256	6	14/09/2016	00579		73	230	AZIENDA AGRICOLA ARCANGELI	A - F
<a href="#">2450</a>	ACCUMOLI	CESAVENTRE	SENZA INDIRIZZO	256	7	14/09/2016	521	001	73	16	AZIENDA AGRICOLA ARCANGELI RITA	A - F
<a href="#">2453</a>	ACCUMOLI	CESAVENTRE	ALTRO SENZA INDIRIZZO SNC	256	9	14/09/2016	00521	002	073	0017 - 0029	PALMIERI CINZIA	A - F
<a href="#">2454</a>	ACCUMOLI	CESAVENTRE	ALTRO SENZA VIA SNC	256	8	14/09/2016	00586		73	0019	SANTI DOMENICO	B - F
<a href="#">2463</a>	ACCUMOLI	GRISCIANO	SENZA VIA	258	2	14/09/2016	06100	152		422 - 2	GIUSEPPE CAPPELLARI	E
<a href="#">2464</a>	ACCUMOLI	CESAVENTRE	SENZA INDIRIZZO	256	10	14/09/2016	521	003	73	16	SANTI SILVIO	A - F
<a href="#">2466</a>	ACCUMOLI	CESAVENTRE	ALTRO FRAZIONE CESAVENTRE 8	256	13	14/09/2016	00521	5			GUARDI AUGUSTA	A - F
<a href="#">2468</a>	ACCUMOLI	VILLANOVA	VIA SANTA MARIA ASSUNTA 52	155	1	11/09/2016	0427	2	49	145	ALBENSI SILVIA	E - F
<a href="#">2475</a>	ACCUMOLI	CESAVENTRE	SENZA INDIRIZZO	256	12	14/09/2016	00541	004	73	16	AZIENDA AGRICOLA SALPINI GIAMPIERO	A - F
<a href="#">2500</a>	ACCUMOLI	VILLANOVA	VIA SANTA MARIA ASSUNTA 52	155	1	11/09/2016	0427	3	49	145	DEL RE GIULIO	E - F
<a href="#">2509</a>	ACCUMOLI	GRISCIANO	VIA S. ERASMO 25	258	1	14/09/2016	0740	163	7	386 - 2	LUIGI DI GIUSEPPE	E - F
<a href="#">2524</a>	ACCUMOLI	VILLANOVA	VIA MONTECIAMBELLA 4	155	2	11/09/2016	0412		49	131 - 132	ADDUCCI MARIO E ADDUCCI ROBERTO	E
<a href="#">2538</a>	ACCUMOLI	GRISCIANO ALTO	SALARIA VECCHIA SNC	258	3	14/09/2016	2600	202	6	155 - 1	BRANDI MARIO ED ALTRI	E - F
<a href="#">2547</a>	ACCUMOLI	VILLANOVA	VIA DELL,ASSUNTA 63	155	3	11/09/2016	0430		49	171	VANNISANTI MAURIZIO	E - F
<a href="#">2571</a>	ACCUMOLI	VILLANOVA	VIA SANTA MARIA ASSUNTA	155	4	11/09/2016	0422		49	164	BECCARI MARCELLO	E - F
<a href="#">2588</a>	ACCUMOLI	VILLANOVA	VIA PROVINCIALE 74	155	5	11/09/2016	0421		49	128	ANGELINI ANGELO	B - F
<a href="#">2625</a>	ACCUMOLI	GRISCIANO VECCHIO	SENZA VIA	258	5	14/09/2016	39		7	316	MICOZZI ANGELO	E
<a href="#">2628</a>	ACCUMOLI	VILLANOVA	VIA PROVINCIALE	155	6	11/09/2016			49	38	EX SCUOLA PROPR. AMMINISTRAZIONE BENI USI CIVICI DI VILLANOVA , AFFITTUARI: CIOTTI ANDREA	E - F
<a href="#">2647</a>	ACCUMOLI	FORTE DEL CAMPO - ILLICA	VIA ILLICA	155	7	11/09/2016	0233		40	476 - SU.3 - 512 - SU.4	MUZI GIACOMO	E - F
<a href="#">2655</a>	ACCUMOLI	GRISCIANO	VIA TAGLIAMENTO SNC	258	6	14/09/2016	05200	116			MICOZZI ANTONELLA	E
<a href="#">2696</a>	ACCUMOLI	GRISCIANO ALTA	VIA SALARIA VECCHIA SNC	258	7	14/09/2016	02600	201	6	155 - 2	BRANDI MARIO E ALTRI	E
<a href="#">2741</a>	ACCUMOLI	ILLICA	VIA FONTE DEL CAMPO	155	8	11/09/2016	0220		40	578 - SUB3	BALDASSARRI MARGHERITA	E - F
<a href="#">2753</a>	ACCUMOLI	ILLICA	VIA VONTE DEL CAMPO	155	9	11/09/2016	0220		40	578 - SUB4	BALDASSARRI MARGHERITA	B
<a href="#">2770</a>	ACCUMOLI	ILLICA	VIA FONTE DEL CAMPO 5	155	10	11/09/2016	0220		40	578	BALDASSARRI MARGHERITA	A
<a href="#">2794</a>	ACCUMOLI	LIBERTINO	VIA VECCHIA SALARIA	155	11	11/09/2016	0407	1	40	330	MUZI ELEONORA	A
<a href="#">2815</a>	ACCUMOLI	ILLICA	VIA SALARIA	155	12	11/09/2016	0395		39	176 - SUB9 - 396	CARROSI RITA	E - F
<a href="#">2946</a>	ACCUMOLI	TINO	NON ESPLICATO	256	1	12/09/2016	00166	1	16	2	SIG.RA PAOLA GIANNI	A - F
<a href="#">3044</a>	ACCUMOLI	TINO	VIA PIEMONTE	256	2	12/09/2016	00178 - 00	1	16	32	SIG.RA PAOLA GIANNI	B - F
<a href="#">3047</a>	ACCUMOLI	TINO	VIA PIEMONTE	256	3	12/09/2016	00176 - 00	1	16	61	SIG.RA PAOLA GIANNI	B - F
<a href="#">3054</a>	ACCUMOLI	TINO	VIA SENZA INDIRIZZO	256	4	12/09/2016		1	016	827	SIG.RA PAOLA GIANNI - LA VECCHIA FATTORIA	C - F



Esiti pervenuti per il comune di Accumoli alla DI.COMA.C. in data 06/10/2016

<a href="#">3069</a>	ACCUMOLI	TINO	VIA NESSUN INDIRIZZO	256	5	12/09/2016		2	16	827	SIG.RA PAOLA GIANNI - LA VECCHIA FATTORIA	A
<a href="#">3078</a>	ACCUMOLI	TINO	NESSUN INDIRIZZO	256	6	12/09/2016		3	16	827	PAOLA GIANNI - LA VECCHIA FATTORIA COOP AGR	B
<a href="#">3096</a>	ACCUMOLI	TINO	ALTRO STRADA COMUNALE PER TINO	256	7	12/09/2016			15	514	AZIENDA AGRICOLA COLTELLESE	A
<a href="#">3107</a>	ACCUMOLI	TINO	ALTRO STRADA COMUNALE PER TINO	256	8	12/09/2016			15	513	AZIENDA AGRICOLA COLTELLESE GIULIANO	B
<a href="#">3118</a>	ACCUMOLI	TINO	PIAZZA PRINCIPALE	256	9	12/09/2016	00157 - 00	001	16	19	AZIENDA AGRICOLA COLTELLESE GIULIANO	E
<a href="#">3128</a>	ACCUMOLI	TINO	ALTRO STRADA COMUNALE PER TINO	256	10	12/09/2016	00168 - 00	001	16	626	PAOLA GIANNI AZIENDA AGRICOLA LA VECCHIA FATTORIA	B
<a href="#">3733</a>	ACCUMOLI	LE MOLE	VIA SALARIA VECCHIA SNC	353	12	14/09/2016		1	39	612	COLTELLESI ROSSANA - PICA ROBERTO	F
<a href="#">3736</a>	ACCUMOLI	GRISCIANO	LOC. PALAZZO PICIACCHIA	257	1	12/09/2016	00005		7	42	PICIACCHIA PAOLO PICIACCHIA GIOVANNI	E
<a href="#">3738</a>	ACCUMOLI		VIA SALARIA KM 1 SNC	288	6	13/09/2016			19	217	ALMA FRIGO SRL	E
<a href="#">3751</a>	ACCUMOLI	MADONNA DELLE GRAZIE	VIA SENZA VIA SNC	288	1	13/09/2016			37	159	GUIDO PICA	A
<a href="#">3753</a>	ACCUMOLI	LE MOLE	VIA SALARIA VECCHIA SNC	353	2	14/09/2016	401	1	139	185 - 188	PICA GIORGIO	E - F
<a href="#">3758</a>	ACCUMOLI	GRISCIANO	VIA LAZIO 12	257	2	12/09/2016	00048 - 00	138		390	ABELARDO SIMONA	E - F
<a href="#">3765</a>	ACCUMOLI	MADONNA DELLE GRAZIE	SENZA VIA SNC	288	2	13/09/2016			37	159	AZIENDA AGRICOLA ALTA MONTAGNA BIO	A
<a href="#">3766</a>	ACCUMOLI		VIA FONTE DEL CAMPO 132	128	5	08/09/2016	00376	915	40	598	VOLPETTI GIANCARLO	E
<a href="#">3771</a>	ACCUMOLI	MADONNA DELLE GRAZIE	SENZA VIA SNC	288	3	13/09/2016			37	159	AZIENDA AGRICOLA ALTA MONTAGNA BIO	A
<a href="#">3776</a>	ACCUMOLI	COLLE POSTA	VIA CASERINE SNC	353	3	14/09/2016	599	1	75	48	D'ANNUNZIO GIOVANNI	E - F
<a href="#">3785</a>	ACCUMOLI	GRISCIANO	SENZA INDIRIZZO 169	257	3	12/09/2016	00043 - 00	089	7	331 - SUB1	FIDANZA DANIELA	F
<a href="#">3787</a>	ACCUMOLI		VIA SALARIA KM 1 SNC	288	5	13/09/2016			19	217	ALMA FRIGO SRL	A
<a href="#">3796</a>	ACCUMOLI		VIA DI MONTE CALVARIO 93	93	1	09/09/2016	00069	145	7	430	PAPARELLI SERENELLA	E - F
<a href="#">3797</a>	ACCUMOLI	FRAZIONE FONTE DEL CAMPO	SENZA INDIRIZZO 52	128	6	08/09/2016	00323	772	40	414	VOLPETTI GIUSEPPE	E
<a href="#">3801</a>	ACCUMOLI	COLLE POSTA	VIA CASERINE SNC	353	12	14/09/2016	593 - 1	1	75	654	D' ANNUNZIO GIOVANNI - POLLAIO	A - F
<a href="#">3804</a>	ACCUMOLI	GRISCIANO	ALTRO SENZA INDIRIZZO	257	4	12/09/2016	00008 - 00			216 - 726 - 727	RENDINA DAVIDE	E - F
<a href="#">3815</a>	ACCUMOLI	LOCALITA' GRISCIANO	ALTRO SENZA VIA 5	93	2	09/09/2016	00048	138	7	391	FRANCESCO D'AMBROSIO	E - F
<a href="#">3818</a>	ACCUMOLI	GRISCIANO	ALTRO SENZA INDIRIZZO 11	257	5	12/09/2016	00012 - 00		1	220	PICIACCHIA ANTONIA	E
<a href="#">3821</a>	ACCUMOLI	FONTE DEL CAMPO	SENZA INDIRIZZO SNC	128	7	08/09/2016	00382	958	40	543	VOLPETTI GIANCARLO	E
<a href="#">3827</a>	ACCUMOLI	LOC. TINO	VIA SENZA VIA SNC	284	1	14/09/2016	184	1	16	68	POGGI LIVIA	A - F
<a href="#">3838</a>	ACCUMOLI	GRISCIANO	VIA OBERDAN 72	257	6	12/09/2016	00057 - 00	128		378 - 443	LATTANZI PALMERINO	E - F
<a href="#">3839</a>	ACCUMOLI	LOCALITA' GRISCIANO	ALTRO SENZA VIA 42	93	4	09/09/2016	00067	139	7	779	ANGELINI RENATO	F
<a href="#">3845</a>	ACCUMOLI	TINO	SENZA VIA SNC	284	2	14/09/2016	162	1	16	567	FORMICHELLA GASPARE	E - F
<a href="#">3854</a>	ACCUMOLI	FRAZIONE FONTE DEL CAMPO	SENZA INDIRIZZO SNC	128	8	08/09/2016	00385	976	40	646	VOLPETTI BERARDINO	E

Esiti pervenuti per il comune di Accumoli alla DI.COMA.C. in data 06/10/2016

<a href="#">3857</a>	ACCUMOLI	GRISCIANO	SENZA INDIRIZZO SNC	257	7	12/09/2016	00035 - 00	079		314	LATTANZI PALMIERINO FIDANZA LUCIA	E - F
<a href="#">3859</a>	ACCUMOLI	GRISCIANO	ALTRO SENZA VIA 71	93	3	09/09/2016	00057	127	7	377	ANGELINI DANIELE E ARIANNA	E - F
<a href="#">3881</a>	ACCUMOLI	GRISCIANO	ALTRO SENZA VIA 165	93	5	09/09/2016	01951	99	7	338	D'AMBROSIO FRANCESCO	E - F
<a href="#">3882</a>	ACCUMOLI	GRISCIANO	ALTRO SENZA INDIRIZZO SNC	257	8	12/09/2016	00027 - 00	067		319	LATTANZI PALMIERINO - IL CANILE	E - F
<a href="#">3891</a>	ACCUMOLI	FRAZIONE FONTE DEL CAMPO	SENZA INDIRIZZO SNC	128	9	08/09/2016	00378	939	40	502	STRACCI RAMIRO	A - F
<a href="#">3895</a>	ACCUMOLI	TINO	SENZA VIA SNC	284	3	14/09/2016	162	2	16	567	FORMICHELLA GASPARE	A - F
<a href="#">3897</a>	ACCUMOLI	GRISCIANO	VIA VIA CHIARINO 14	93	6	09/09/2016	00039	86	7	321	DI GIANMARINO ASSUNTA, IOLANDA E ROBERTO	E - F
<a href="#">3902</a>	ACCUMOLI	ILLICA	SENZA INDIRIZZO	220	1	09/09/2016	02226	500			CAROSI VITTORIO	E - F
<a href="#">3906</a>	ACCUMOLI	GRISCIANO	ALTRO PARALLELA VIA MONTE CALVARIO SNC	257	9	12/09/2016	00069 - 00			702	LATTANZI PALMIERINO	A - F
<a href="#">3911</a>	ACCUMOLI	TINO	SENZA VIA SNC	284	4	14/09/2016	159	1	16	13	FORMICHELLA GASPARE	B
<a href="#">3917</a>	ACCUMOLI	ILLICA	VIA ITALIA	220	2	09/09/2016	00237	518	40	93	CAROSI ENRICO	E - F
<a href="#">3919</a>	ACCUMOLI	GRISCIANO	LOC. VECCHIA SALARIA SNC	257	10	12/09/2016	00087 - 00		6	114	PERUGINI MAURO	D - F
<a href="#">3924</a>	ACCUMOLI	TINO	SENZA VIA SNC	284	5	14/09/2016			16	719	FORMICHELLA MAZZARENO	A
<a href="#">3928</a>	ACCUMOLI	FONTE DEL CAMPO	SENZA INDIRIZZO SNC	128	10	08/09/2016	00367	933	40	501	PICA PASQUALINA	E
<a href="#">3931</a>	ACCUMOLI	TINO	VIA PIEMONTE 44	284	1	13/09/2016	00418	1	16	63	COLTELLESE FILEMONE	E - F
<a href="#">3933</a>	ACCUMOLI	ILLICA	PIAZZA ITALIA	220	3	09/09/2016	00228				DE PRETIS GIUSEPPE	E - F
<a href="#">3939</a>	ACCUMOLI	GRISCIANO	VIA TRONTO 20	255	1	12/09/2016	0064 - 00	03	7	401	RENDINA ANTONIO	E - F
<a href="#">3942</a>	ACCUMOLI	GRISCIANO	SENZA	257	11	12/09/2016	00086 - 00		6	118	PERUGINI MAURO	E - F
<a href="#">3949</a>	ACCUMOLI	ILLICA	SENZA INDIRIZZO	220	4	09/09/2016	00234		40	119 - 120	DE PRETIS GIUSEPPE	E - F
<a href="#">3951</a>	ACCUMOLI	TINO	SENZA VIA SNC	284	2	13/09/2016	00175	1	16	54	LATTANZI PALMIERINO LATTANZI ROBERTO	E - F
<a href="#">3965</a>	ACCUMOLI	ILLICA	VIA SENZA INDIRIZZO	220	5	09/09/2016	02026	461			CASINI LORENZO	B
<a href="#">3968</a>	ACCUMOLI	TINO	SENZA VIA SNC	284	3	13/09/2016	00184	2	16	68	COLTELLESE GIULIANO	A - F
<a href="#">3970</a>	ACCUMOLI	FONTE DEL CAMPO	SENZA INDIRIZZO 81	128	11	08/09/2016	00344	910	040	507	CERINI LORETTA	E - F
<a href="#">3973</a>	ACCUMOLI	MACCHIA	SENZA INDIRIZZO	154	1	12/09/2016	00538	002	70	70	RICCARDO POZZI	A - F
<a href="#">3977</a>	ACCUMOLI	GRISCIANO	ALTRO SENZA INDIRIZZO 169	257	12	12/09/2016	00043 - 00	090			FIDANZA DANIELA	A - F
<a href="#">3979</a>	ACCUMOLI	ILLICA	VIA SAN VINCENZO	220	6	09/09/2016	00234	534			CAMPAGNONI FERNANDO	E - F
<a href="#">3985</a>	ACCUMOLI	TINO	SENZA VIA SNC	284	4	13/09/2016	00184	4	16	68	COLTELLESE GIULIANO	E - F
<a href="#">3988</a>	ACCUMOLI		ALTRO MACCHIOLA	154	2	12/09/2016		001	69	286	BRUNI TERESA	B
<a href="#">3998</a>	ACCUMOLI	ILLICA	PIAZZA SAN LUIGI 78	220	7	09/09/2016	00238	537			CAMPAGNONI FERNANDO	E - F
<a href="#">3999</a>	ACCUMOLI	TINO	SENZA VIA SNC	284	5	13/09/2016	00156	1	16	599	RENDINA FABIO	E

Esiti pervenuti per il comune di Accumoli alla DI.COMA.C. in data 06/10/2016

<a href="#">4001</a>	ACCUMOLI	ILLICA	VIA DELLE PIANELLE 36	220	1	10/09/2016	000221		40	82	CANESTRARO ANNA	E - F
<a href="#">4017</a>	ACCUMOLI	TINO	SENZA VIA 53	284	6	13/09/2016	00392		16	751	COLTELLESE STEFANO COLTELLESE ROSSANA	A
<a href="#">4019</a>	ACCUMOLI	MACCHIOLA	SENZA INDIRIZZO	154	3	12/09/2016		002	69	286	BRUNI TERESA	A
<a href="#">4020</a>	ACCUMOLI	ILLICA	PIAZZA ITALIA	220	8	09/09/2016	00223		40	72	GIOVANNI CASINI	E - F
<a href="#">4023</a>	ACCUMOLI	GRISCIANO	VIA TRONTO 8	255	2	12/09/2016	0048 - 00	01	7	389	DI FELICE VINCENZO	B - F
<a href="#">4028</a>	ACCUMOLI	ILLICA	PIAZZA ITALIA	220	2	10/09/2016	000232	522	40	110 - SUB4	ANGELINI MARIA LAURA	E - F
<a href="#">4030</a>	ACCUMOLI	TINO	SENZA VIA SNC	284	7	13/09/2016	00184	3	16	68	LATTANZI PALMIERINO LATTANZI ROBERTO	E
<a href="#">4033</a>	ACCUMOLI		ALTRO MACCHIOLA 3	159	4	12/09/2016			69	179 - 180	BRUNI TERESA EREDI	C
<a href="#">4039</a>	ACCUMOLI	ILLICA	VIA DEL CASALE	220	9	09/09/2016	00225	510	40	67	CAROSI DAVIDE	E - F
<a href="#">4042</a>	ACCUMOLI	FRAZIONE FONTE DEL CAMPO	SENZA INDIRIZZO 114	128	12	08/09/2016	00380	948	40	599	MICHELINI RANIERO	E
<a href="#">4050</a>	ACCUMOLI	ILLICA	VIA COLLE STEFANO	220	3	10/09/2016	000239		40	175	ANGELINI MARIA LAURA	E - F
<a href="#">4055</a>	ACCUMOLI	TINO	SENZA VIA SNC	284	8	13/09/2016	00176	1	16	61	LATTANZI PALMIERINO LATTANZI ROBERTO	A
<a href="#">4060</a>	ACCUMOLI	ILLICA	SENZA INDIRIZZO	220	10	09/09/2016	00232		40	110	CASINI GIOVANNI	E - F
<a href="#">4063</a>	ACCUMOLI	TINO	SENZA VIA SNC	284	9	13/09/2016	00175	1	16	50	LATTANZI ROBERTO	B
<a href="#">4070</a>	ACCUMOLI	ILLICA	VIA FONTE DEL CAMPO 20	220	4	10/09/2016	000245		40	137 - SUB4 - SUB5	SEVERO GIOVANNA SEVERO PAOLA	E - F
<a href="#">4071</a>	ACCUMOLI	MACCHIA	ALTRO SENZA INDIRIZZO	154	5	12/09/2016	00536 - 00	001	70	49	IOBBI FILOMENA	A - F
<a href="#">4085</a>	ACCUMOLI		VIA CASALE CAPPELLANTI	220	5	10/09/2016	000233		40	59 - 659 - 60	SEVERO GIOVANNA	E - F
<a href="#">4092</a>	ACCUMOLI	MACCHIA	ALTRO SENZA INDIRIZZO	154	6	12/09/2016	00537 - 00	001	70	295 - 370	MARINI MARINA - MARINI AURORA	E
<a href="#">4096</a>	ACCUMOLI	ILLICA	VIA DI SAN VINCENZO	220	6	10/09/2016	000238		40	141	SEVERO GIOVANNA	E - F
<a href="#">4097</a>	ACCUMOLI	GRISCIANO	VIA LAZIO 63	255	3	12/09/2016	0061 - 00	02	7	423	DI FELICE VINCENZO	E - F
<a href="#">4105</a>	ACCUMOLI	MACCHIA	ALTRO SENZA INDIRIZZO	154	7	12/09/2016	00543 - 00	001	70	341	SANTARELLI LORENZO	E - F
<a href="#">4106</a>	ACCUMOLI	ILLICA	VIA SAN VINCENZO	220	7	10/09/2016	000248	549			MIRELLA CAPPAI	E - F
<a href="#">4112</a>	ACCUMOLI	POGGIO D'API	SENZA VIA SNC	284	1	15/09/2016	00099	1	21	521	AGRICOLTURA MONTI DELLA LAGA PICA PIETRO COOP. NOVA AGRICOLA	A - F
<a href="#">4116</a>	ACCUMOLI	ILLICA	PIAZZA ITALIA 149	220	8	10/09/2016	000211		40	26	BORRI EUGENIA	E - F
<a href="#">4123</a>	ACCUMOLI	POGGIO D'API	SENZA VIA SNC	284	2	15/09/2016	00111		21	193	PICA PIETRO, PAOLO, PATRIZIA, ANGELA, ANNUNZIA, VANDA	A
<a href="#">4129</a>	ACCUMOLI	ILLICA	PIAZZA ITALIA 149	220	9	10/09/2016	021908		40	46	TUBILI FRANCO	E - F
<a href="#">4135</a>	ACCUMOLI	TERRACINO,	LOC. VALLICELLE	225	4	12/09/2016	0436 - 00	01	55	394	MICARELLI GABRIELE ABITAZIONE	A
<a href="#">4136</a>	ACCUMOLI	POGGIO D'API	SENZA VIA SNC	284	3	15/09/2016	00106		21	510	PICA PIETRO PAOLO	A
<a href="#">4139</a>	ACCUMOLI	FRAZIONE FONTE DEL CAMPO	SENZA INDIRIZZO 113	128	13	08/09/2016	00377	927			CALCIOLI MARISA	E
<a href="#">4140</a>	ACCUMOLI	ILLICA	PIAZZA ITALIA 149	220	10	10/09/2016	000211	490	40	32	TUBILI FEDERICO	E - F

**Esiti pervenuti per il comune di Accumoli alla DI.COMA.C. in data 06/10/2016**

<a href="#">4142</a>	ACCUMOLI	POGGIO D'API	SENZA VIA SNC	284	4	15/09/2016	00103		21	510	PICA PIETRO PAOLO	A
<a href="#">4144</a>	ACCUMOLI	ILLICA	DELLE PIANELLE 137	220	11	09/09/2016	00224		40	674	CAROSI DAVIDE	E - F
<a href="#">4147</a>	ACCUMOLI		FRAZ. FONTE DEL CAMPO	128	14	08/09/2016			040	751	MICHELINI RANIERO	E
<a href="#">4152</a>	ACCUMOLI	ILLICA	PIAZZA ITALIA 150	220	11	10/09/2016	000219	492	40	41	TUBILI FEDERICO	E - F
<a href="#">4154</a>	ACCUMOLI	FONTE DEL CAMPO	VIA PER ILLICA SNC	286	20	16/09/2016	00382		40	542 - 545	SERVILIO GIUSEPPE	E - F
<a href="#">4157</a>	ACCUMOLI	FONTE DEL CAMPO	VIA PER ILLICA	286	24	17/09/2016	32300		40	412	TROMBETTA DOMENICO	B - F
<a href="#">4158</a>	ACCUMOLI	TERRACINO	LOC. VALLICELLE	255	5	12/09/2016	0436 - 00	01	55	401	MICARELLI GABRIELE (STALLA)	A
<a href="#">4160</a>	ACCUMOLI	ILLICA	PIAZZA ITALIA 146	220	12	10/09/2016	000211		40	51	RUBILI CARLA	E - F
<a href="#">4162</a>	ACCUMOLI		ALTRO FRAZ. FONTE DEL CAMPO 124	128	15	08/09/2016	27900	670	40	795	MICHELINI RANIERO	A
<a href="#">4166</a>	ACCUMOLI	FRAZIONE FONTE DEL CAMPO	SENZA INDIRIZZO SNC	128	16	08/09/2016	00309	741	040	789	MICHELINI RANIERO	A
<a href="#">4170</a>	ACCUMOLI	ILLICA	PIAZZA ITALIA	220	13	10/09/2016	000211		40	26	RINALDI FRANCESCA	E - F
<a href="#">4175</a>	ACCUMOLI	FONTE DEL CAMPO	VIA PER ILLICA 102	286	25	17/09/2016	36700		40	500	VIOZZI GIOVANNI	E - F
<a href="#">4176</a>	ACCUMOLI	ILLICA	VIA DELLA PIANELLE	220	12	09/09/2016	21651				CAROSI DAVIDE	E
<a href="#">4177</a>	ACCUMOLI	FONTE DEL CAMPO	VIA PER ILLICA SNC	286	21	16/09/2016	37201		40	390	SERVILIO GIUSEPPE	A
<a href="#">4180</a>	ACCUMOLI	TERRACINO	VIA NAZIONALE 33	255	6	12/09/2016	0501 - 00	01	55	176p - 117	MICARELLI GABRIELE (EDIFICIO RESIDENZIALE)	A
<a href="#">4194</a>	ACCUMOLI	FONTE DEL CAMPO	VIA PER ILLICA	286	26	17/09/2016	36700		40	566	DI FELICE CARLO ALBERTO	E - F
<a href="#">4198</a>	ACCUMOLI	FONTE DEL CAMPO	VIA PER ILLICA SNC	286	22	16/09/2016	00365		40	526	SERVILIO GIUSEPPE	A - F
<a href="#">4199</a>	ACCUMOLI	ILLICA	VIA DELLA PIANELLA	220	13	09/09/2016	21652				CAROSI DAVIDE	A
<a href="#">4202</a>	ACCUMOLI		VIA LAZIO 56	255	7	12/09/2016	0061 - 00	03	7	409	GRANDE GAETANO	E - F
<a href="#">4208</a>	ACCUMOLI	FONTE DEL CAMPO	VIA PER ILLICA	286	27	17/09/2016			40	520	DI FELICE DOMENICO	A - F
<a href="#">4211</a>	ACCUMOLI	FONTE DEL CAMPO	VIA PER ILLICA SNC	286	23	16/09/2016	00344		49	507 - 1	SERVILIO GIUSEPPE	E - F
<a href="#">4212</a>	ACCUMOLI	ILLICA	VIA DELLE PIANELLE	220	14	09/09/2016	21051				CAROSI DAVIDE	E
<a href="#">4219</a>	ACCUMOLI	FONTE DEL CAMPO	VIA PER ILLICA	286	28	17/09/2016	32400		40	465	PATRIZIA MERCURI	B - F
<a href="#">4229</a>	ACCUMOLI	FONTE DEL CAMPO	VIA SENZA INDIRIZZO	286	29	17/09/2016	00383 - 51		40	645	SMARGIASSI TOMMASO	E - F
<a href="#">4235</a>	ACCUMOLI	FONTE DEL CAMPO	SENZA INDIRIZZO	286	30	17/09/2016	38300 - 52		40	548	SMARGIASSI TOMMASO	E - F
<a href="#">4242</a>	ACCUMOLI	FONTE DEL CAMPO	SENZA INDIRIZZO	286	31	17/09/2016	38300 - 53		40	429	SMARGIASSI TOMMASO	E - F
<a href="#">4267</a>	ACCUMOLI	PALAZZO	SENZA VIA	255	8	12/09/2016	013 - 00	01	1	620	RENDINA CLAUDIO, PAUSELLI GIUSEPPA	E - F
<a href="#">4292</a>	ACCUMOLI	PALAZZO	SENZA VIA	255	9	12/09/2016	007 - 00	01	1	524	DI GIROLAMO FABRIZIO	A
<a href="#">4309</a>	ACCUMOLI	PALAZZO	SENZA VIA	255	10	12/09/2016	007 - 00	02	1	524	DI GIROLAMO VINCENZO	B
<a href="#">4489</a>	ACCUMOLI	TINO	SENZA VIA SNC	284	3	16/09/2016	01500		16	297 - 1	COLTELLESE MASSIMO	E

Esiti pervenuti per il comune di Accumoli alla DI.COMA.C. in data 06/10/2016

<a href="#">4495</a>	ACCUMOLI	TINO	SENZA INDIRIZZO	248	1	16/09/2016	176	2	16	61 - 10 - 63 - 2	GERVASIO PIETRANTONIO	B - F
<a href="#">4511</a>	ACCUMOLI	TINO	SENZA VIA SNC	284	4	16/09/2016	015100		16	297 - 2	COLTELLESE MASSIMO	A
<a href="#">4518</a>	ACCUMOLI	TINO	SENZA VIA SNC	284	5	16/09/2016	017500	1	16	48 - 5	COLTELLESE MASSIMO	E
<a href="#">4534</a>	ACCUMOLI	TINO	SENZA VIA SNC	284	6	16/09/2016	00331		16	707	COLTELLESE GIOVANNI	E
<a href="#">4536</a>	ACCUMOLI	TINO	NON PRESENTE	284	2	16/09/2016	176	03	16	61 - 10	GERVASIO PIETRANTONIO	E
<a href="#">4544</a>	ACCUMOLI	TINO	SENZA VIA SNC	284	7	16/09/2016	17500		16	50 - 9	COLTELLESE TERESA	A - F
<a href="#">4554</a>	ACCUMOLI	TINO	SENZA VIA SNC	284	8	16/09/2016			16	47	GIORGINI EMANUELE	E - F
<a href="#">4561</a>	ACCUMOLI	TINO	NON PRESENTE	282	10	16/09/2016	175	3	16	50 - 7	GRAZIANI GIANLUCA CUSTODE DEGLI IMMOBILI PIGNORATI (CIANCARINI)	E - F
<a href="#">4569</a>	ACCUMOLI	LOC. TINO	SENZA VIA SNC	284	9	16/09/2016	16100	1	16	22	LATTANZI ATTILIO	E - F
<a href="#">4605</a>	ACCUMOLI	TINO	SENZA INDIRIZZO	284	12	16/09/2016	017600	04	16	61 - 1	COSTANTINI PATRIZIA ED ALTRI	E
<a href="#">4606</a>	ACCUMOLI	ILLICA	VIA fonte del campo 49	155	7	11/09/2016	0223 - 00	002	40	476 - s3 - 512 - s4	muzi giacomo	E - F
<a href="#">4609</a>	ACCUMOLI	TINO	SENZA INDIRIZZO	284	11	16/09/2016	00166		16	271	RENDINA DANIELA / CORI ROBERTO	E
<a href="#">5860</a>	ACCUMOLI	TINO	/	323	1	17/09/2016	15900 - 01	001	16	29	VECCHIA FATTORIA PART 29	E - F
<a href="#">5882</a>	ACCUMOLI	TINO	/	323	2	17/09/2016	15900 - 01	002	16	29 - 24	VECCHIA FATTORIA PART 84	E - F
<a href="#">5935</a>	ACCUMOLI	TINO	/	323	3	17/09/2016	16700 - 01	001	16	23	LA VECCHIA FATTORIA COOP AGRICOLA - GIANNI GINA EREDI LATTANZI - LATTANZI PAOLINA	E - F
<a href="#">5950</a>	ACCUMOLI	GRISCIANO	VIA PALAZZO	353	1	19/09/2016	01200 - 00	001	1	554	DI GIROLAMO SALVATORE	E - F
<a href="#">5953</a>	ACCUMOLI	VILLANOVA	VIA DELL'ASSUNTA	323	1	19/09/2016	42300	1	49	153	D'ALOISI BRUNO	E - F
<a href="#">5970</a>	ACCUMOLI	GRISCIANO	VIA PALAZZO	353	2	19/09/2016	01200 - 00	002	1	554	DI GIROLAMO SALVATORE	E - F
<a href="#">5976</a>	ACCUMOLI	TINO	SENZA VIA SNC	465	1	21/09/2016	151		16	719	FORMICHELLA NAZARENO	A
<a href="#">5990</a>	ACCUMOLI		VIA TITO VESPASIANO	353	3	19/09/2016	00292 - 00	001	39	246	PIZZINGRILLI ENRICO TOMASSETTI FEDERICA	E
<a href="#">5993</a>	ACCUMOLI	TINO	VIA PIEMONTE 44	465	2	21/09/2016	176 - 51		61	63	FRANGELLA PATRIZIA	E - F
<a href="#">5999</a>	ACCUMOLI	SAN GIOVANNI	VIA Degli Astalli	323	1	18/09/2016	34600 - 00	2	48	45	Poggi Santina	E - F
<a href="#">6000</a>	ACCUMOLI	VILLANOVA	ALTRO VILLANOVA	323	2	19/09/2016	42300	002	49	151	VADOLATO ROSINA ANNA ROSINA	E - F
<a href="#">6007</a>	ACCUMOLI		VIA SALVATORE TOMMASI 57	353	4	19/09/2016	00294 - 01	001	39	372	COLUCCI LIDIA	E - F
<a href="#">6009</a>	ACCUMOLI	TINO	VIA PIEMONTE SNC	465	3	21/09/2016	159 - 51		16	39 - 40	COLTELLESE MAURO	E - F
<a href="#">6020</a>	ACCUMOLI	SAN GIOVANNI	VIA Degli Astralli	323	2	18/09/2016	34600 - 00	4	48	171	Poggi Santina	E - F
<a href="#">6031</a>	ACCUMOLI	POGGIO CASOLI	ALTRO - 3/4	353	1	17/09/2016	00457 - 00	001	59	373	POGGI PAOLO POGGI ARTURO	E - F
<a href="#">6035</a>	ACCUMOLI	TINO	/	323	4	17/09/2016	15900 - 02	1	16	840	LA VECCHIA FATTORIA	A - F
<a href="#">6037</a>	ACCUMOLI	POGGIO CASOLI	ALTRO - 91	353	2	17/09/2016	00418 - 01	001	59	364	POGGI MARINA	B
<a href="#">6041</a>	ACCUMOLI	TINO	/	323	5	17/09/2016	15900 - 02	002	16	21	LA VECCHIA FATTORIA	A - F

Esiti pervenuti per il comune di Accumoli alla DI.COMA.C. in data 06/10/2016

<a href="#">6044</a>	ACCUMOLI	SAN GIOVANNI	Senza indirizzo	323	3	18/09/2016	37300 - 00	1	41	245	Poggi Santina	A - F
<a href="#">6050</a>	ACCUMOLI	TITO	/	323	6	17/09/2016	15500 - 00	002	16	8	LA VECCHIA FATTORIA	E - F
<a href="#">6051</a>	ACCUMOLI	POGGIO CASOLI	ALTRO -	353	3	17/09/2016	00456 - 00	001	59	507	SURIANO MARINA	E
<a href="#">6052</a>	ACCUMOLI	SAN GIOVANNI	Senza indirizzo	323	4	18/09/2016	37100 - 00	001	48	352	Poggi Santina	E - F
<a href="#">6057</a>	ACCUMOLI	TINO	VIA PIEMONTE 40	456	4	21/09/2016	176 - 52	5	16	61	LATTANZI GIUBITTA	B - F
<a href="#">6059</a>	ACCUMOLI	POGGIO CASOLI	ALTRO -	353	4	17/09/2016	00418 - 02	001	59	81	POGGI ALDO	A
<a href="#">6066</a>	ACCUMOLI	SAN GIOVANNI	senza indirizzo	323	5	18/09/2016	37100 - 00	002	48	19	Poggi Santina	E - F
<a href="#">6068</a>	ACCUMOLI	VILLANOVA	ALTRO VILLANOVA	323	3	19/09/2016	42300	3			PACE SAMANTHA	E - F
<a href="#">6071</a>	ACCUMOLI	POGGIO CASOLI	ALTRO -	353	5	17/09/2016	00455	001	59	99	POGGI ALDO	E
<a href="#">6076</a>	ACCUMOLI	TINO	/	323	7	17/09/2016	15500 - 00	003	16	9	LA VECCHIA FATTORIA FORMICHELLA GINO / SCHIAVONI	E - F
<a href="#">6078</a>	ACCUMOLI	TINO	SENZA VIA SNC	465	5	21/09/2016	159 - 52		16	14 - SUB6	VIDONI CLAUDIO	C - F
<a href="#">6080</a>	ACCUMOLI	TINO	/	323	8	17/09/2016	14300 - 00	1	15	193	LA VECCHIA FATTORIA	E
<a href="#">6086</a>	ACCUMOLI	SAN GIOVANNI	senza indirizzo	323	6	18/09/2016	38600 - 00	001	48	39	Di Stefano Stefano	E - F
<a href="#">6087</a>	ACCUMOLI	POGGIO CASOLI	ALTRO -	353	6	17/09/2016	00446 - 00	001	59	374	VARGAS BRUNO	E
<a href="#">6088</a>	ACCUMOLI	VILLANOVA	ALTRO VILLANOVA	323	4	19/09/2016	42300	4	49	150	LOMONACO ANTONIO	E - F
<a href="#">6094</a>	ACCUMOLI	POGGIO CASOLI	- 38	353	7	17/09/2016	00446 - 00	001	59	71	POGGI ANTONIETTA	B
<a href="#">6096</a>	ACCUMOLI	TERRACINO	Senza indirizzo	323	7	18/09/2016	48800 - 00	001	55	200	Baldassarri Silvana	E
<a href="#">6104</a>	ACCUMOLI	SAN PANCRAZIO	/ SNC	353	1	16/09/2016	19100 - 00	001	39	672	MAROTTA MARIO	E
<a href="#">6108</a>	ACCUMOLI	POGGIO CASOLI	ALTRO - 1	353	8	17/09/2016	00448 - 00	001	59		POGGI REMO	A
<a href="#">6112</a>	ACCUMOLI	VILLANOVA	ALTRO VILLANOVA	323	5	19/09/2016	42900	1	49	147	ADDUCCI GIOVANNI	E - F
<a href="#">6119</a>	ACCUMOLI	POGGIO CASOLI	ALTRO -	353	9	17/09/2016	00453 - 00	001	59	114	POGGI PIETRO	A
<a href="#">6120</a>	ACCUMOLI	TERRACINO	Senza indirizzo	323	8	18/09/2016	52300 - 00	2	55	218	Baldassarri Silvana	A
<a href="#">6123</a>	ACCUMOLI	SAN PANCRAZIO	VIA SALARIA SNC	353	2	16/09/2016	19300 - 00	001	16	426 - 718	D'ANGELO ALESSANDRO (D'ANGELO FRANCESCO TUTORE - RICHIEDENTE)	E
<a href="#">6131</a>	ACCUMOLI	POGGIO CASOLI	ALTRO -	353	10	17/09/2016	00264 - 00	001	59	436	POGGI MARTA	A
<a href="#">6139</a>	ACCUMOLI	TERRANO	Senza indirizzo	323	9	18/09/2016	48000 - 00	001	55	397	Baldassarri Silvana	A
<a href="#">6140</a>	ACCUMOLI	SAN PANCRAZIO	VIA SALARIA SNC	353	3	16/09/2016	19300 - 00	002	16	426 - 718	D'ANGELO FRANCESCO (RICHIEDENTE PER ALTRI PROPRIETARI)	E
<a href="#">6144</a>	ACCUMOLI	VILLANOVA	VILLANOVA	323	6	19/09/2016	42600	1	49	148	ADDUCCI ALBERTO	E - F
<a href="#">6148</a>	ACCUMOLI	SAN GIOVANNI	Senza indirizzo	323	10	18/09/2016	38100 - 00	1	48	374	Di Stefano Stefano	B
<a href="#">6161</a>	ACCUMOLI	ILLICA	VIA Della Mola 47	340	1	19/09/2016	00238 - 00	001	40	179	D'achille Anna Maria	E - F
<a href="#">6169</a>	ACCUMOLI	POGGIO D'API	VIA DELLA MONTAGNA 22	340	9	19/09/2016	00099 - 00	001	21	202	CASINI OTTAVIO CASINI SABRINA	A

Esiti pervenuti per il comune di Accumoli alla DI.COMA.C. in data 06/10/2016

<a href="#">6171</a>	ACCUMOLI	MACCHIA	VIA MACCHIA	340	1	19/09/2016	00547 - 00	1	70	67	SANTARELLI LUCIANA SANTARELLI MARIO SANTARELLI STEFANO	B - F
<a href="#">6173</a>	ACCUMOLI	SAN PANCRAZIO	VIA SALARIA SNC	353	4	16/09/2016	19300 - 00	003	16	426 - 718	D'ANGELO FRANCESCO RICHIEDENTE PER ALTRI PROPRIETARI	E
<a href="#">6182</a>	ACCUMOLI	POGGIO D'API	VIA DELLA MONTAGNA 32	340	10	19/09/2016	00110 - 00	001	21	181	LALLI MAURO LALLI ELVIRA	E
<a href="#">6184</a>	ACCUMOLI	ILLICA	VIA Della Mola	340	6	19/09/2016	00242 - 00	001	40	164 - 165	Cappellanti Roberto	E - F
<a href="#">6198</a>	ACCUMOLI	VILLANOVA	ALTRO VILLANOVA	323	7	19/09/2016	43200	1	49	173	ANGELINI FRANCESCO	A - F
<a href="#">6200</a>	ACCUMOLI	POGGIO D'API	VIA POGGIO D'API SNC	354	10	19/09/2016	11200 - 00	001	21	197	CASINI SANTA	A - F
<a href="#">6203</a>	ACCUMOLI	ILLICA	Strada Comunale Grisciano	340	7	19/09/2016	00210 - 51	001	26	255	Cappellanti Roberto	E
<a href="#">6207</a>	ACCUMOLI	MACCHIA	ALTRO MACCHIA 26	340	2	19/09/2016	00538 - 00	001	70	380	SANTARELLI ELISA MESSINA ALBERTO MESSINA FRANCO DOMENICO	A - F
<a href="#">6209</a>	ACCUMOLI		VIA S. FRANCESCO 12	343	1	16/09/2016			39	462	D'ANGELI FRANCA ORGANTINI SIMONA	E
<a href="#">6222</a>	ACCUMOLI	POGGIO D'API	VIA DI GRISCIANO SNC	354	11	19/09/2016	00112 - 00	002	21	196	CASINI MARIA	E - F
<a href="#">6231</a>	ACCUMOLI		VIA DELLE RIMEMBRANSE 40	393	1	14/09/2016	00333 - 00	1	39	353	CESARETTI VANDA - MALAVOLTA FULVIO	B - F
<a href="#">6232</a>	ACCUMOLI	SAN GIOVANNI	ALTRO SAN GIOVANNI	323	8	19/09/2016	00341 - 00	004	48	7	PISCITELLI ADRIANO	E - F
<a href="#">6240</a>	ACCUMOLI	ILLICA	VIA Della Mola	340	8	19/09/2016	00242 - 00	2	40	168	Mazzarella Laura Mazzarella Roberto	E - F
<a href="#">6250</a>	ACCUMOLI		VIA XXIV MAGGIO 12	393	2	16/09/2016			39	455	ORGANTINI SIMONA	E - F
<a href="#">6253</a>	ACCUMOLI	POGGIO D'API	VIA POGGIO D'API SNC	354	12	19/09/2016	00115 - 00	001	21	195	CASINI MARIO	E - F
<a href="#">6255</a>	ACCUMOLI	SAN GIOVANNI	ALTRO SAN GIOVANNI	323	9	19/09/2016	00341 - 00	1	48	6	GENNARI GIOVANNA - GENNARI CARLO	B - F
<a href="#">6256</a>	ACCUMOLI		ALTRO Largo san jacopo 2	393	1	17/09/2016					Organtini Simona	A - F
<a href="#">6272</a>	ACCUMOLI		VIA S. TOMMASI 11	393	3	16/09/2016			39	422 - 423	PIGNOLI ALESSANDRO BARBARELLA FRANCESCA	E - F
<a href="#">6274</a>	ACCUMOLI	POGGIO D'API	POGGIO D'API SNC	354	13	19/09/2016	00990 - 00				CASINI MARIO	A - F
<a href="#">6280</a>	ACCUMOLI		ALTRO Largo capo la terra snc	393	2	17/09/2016			39	294	Organtini Simona	A
<a href="#">6286</a>	ACCUMOLI	SAN GIOVANNI	ALTRO SAN GIOVANNI	323	10	19/09/2016	00341 - 00	002	48	6	GENNARI GIOVANNA	E - F
<a href="#">6327</a>	ACCUMOLI	POGGIO D'API	VIA VESPASIANO SNC	354	14	19/09/2016	00113 - 00			378	CASINI MARIO	A - F
<a href="#">6330</a>	ACCUMOLI	MACCHIA	VIA MACCHIA	340	3	19/09/2016	00538 - 00	002	70	46	SANTARELLI ELISA	B - F
<a href="#">6331</a>	ACCUMOLI		VIA Piave 1	393	3	17/09/2016			39	318	Paluzzi Giovanni	A - F
<a href="#">6334</a>	ACCUMOLI		VIA TITO VESPASIANO 2	393	2	14/09/2016	00278 - 00		39	242	MAROTTA MARIO	E
<a href="#">6335</a>	ACCUMOLI		VIA TITO VESPASIANO	393	4	16/09/2016			39	254 - 264 - 262	VALENTINI ANTONIO MICARELLI MIRCO	E - F
<a href="#">6338</a>	ACCUMOLI		VIA SALARIA KM. 1	328	1	17/09/2016	00119 - 00	001	19	217	ALMA FRIGO SRL	B
<a href="#">6342</a>	ACCUMOLI	MACCHIA	VIA MACCHIA 9-9A	340	1	16/09/2016	00529 - 00	001	70	7	ANTONIO PERILLI ALESSANDRA GUERRA	E - F
<a href="#">6344</a>	ACCUMOLI		VIA DUCA DEGLI ABRUZZI 13	393	5	16/09/2016			34	359 - 367 - 365	ROSELLI PIETRO DI GIANMARINO MARIO	B
<a href="#">6345</a>	ACCUMOLI	CASSINO	VIA SAN LORENZO	465	1	20/09/2016	49900		62	16	FARRARESI ANTONIO	E

**Esiti pervenuti per il comune di Accumoli alla DI.COMA.C. in data 06/10/2016**

<a href="#">6347</a>	ACCUMOLI		VIA SALVATOR TOMMASI 49	393	1	19/09/2016			39	376	CAPRIOTTI GABRIELLA	A - F
<a href="#">6351</a>	ACCUMOLI		VIA Roma 21	393	4	17/09/2016			39	393	Lanni Nadia	B - F
<a href="#">6353</a>	ACCUMOLI	MACCHIA	VIA MACCHIA 32	340	2	16/09/2016	00529 - 00	002	70	24	ANTONIO PERILLI ALESSANDRA GUERRA	E
<a href="#">6356</a>	ACCUMOLI	MACCHIA	VIA MACCHIA	340	4	19/09/2016	00532 - 00	01	070	12	SANTARELLI ALESSANDRO SANTARELLI MARIA PIA SANTARELLI BEATRICE SANTARELLI PATRIZIA	E - F
<a href="#">6362</a>	ACCUMOLI	ILLICA	VIA SARDEGNA	340	6	16/09/2016	00223 - 00	001	40	74	CAPPELLANTI LUISA	E - F
<a href="#">6364</a>	ACCUMOLI	CASSINO	VIA SAN LORENZO 25	465	2	20/09/2016	49700 - 51		62	13	FARRARESI ELISABETTA, FERRARESI BEATRICE	A
<a href="#">6366</a>	ACCUMOLI	TINO	VIA PIEMONTE 43	466	1	21/09/2016	176 - 51	1	16	63	COLTELLESE GIUSEPPE - ANNUNZIATA	E - F
<a href="#">6367</a>	ACCUMOLI	ILLICA	VIA ILLICA SNC	328	1	18/09/2016	0023500	1	40	757	COOPERATIVA AGRICOLA RINASCITA '78	E
<a href="#">6368</a>	ACCUMOLI	MACCHIA	VIA MACCHIA 55	340	3	16/09/2016	00537 - 00	01	70	295	POLZELLA EMILIO MARINI SILVANA	E
<a href="#">6375</a>	ACCUMOLI		VIA SALARIA KM. 1	328	2	17/09/2016	00119 - 00	002	019	0217	ALMA FRIGO SRL	A - F
<a href="#">6378</a>	ACCUMOLI	VILLANOVA	VIA MADONNA DELL'ASSUNTA	328	1	19/09/2016	00423 - 1	1	49	166	FIERI MONTE MARSILIO-VANNISANTI LAURA-VANNISANTI ELISABETTA- PALERMO FRANCA	E - F
<a href="#">6379</a>	ACCUMOLI		VIA Degli Orti 13	393	5	17/09/2016			39	395	Petrucci Stefano	A - F
<a href="#">6380</a>	ACCUMOLI	TINO	VIA PIEMONTE	466	2	21/09/2016	184 - 51		16	68	COLTELLESE AUGUSTA E AGOSTINO	A - F
<a href="#">6381</a>	ACCUMOLI		VIA SAN FRANCESCO	393	3	14/09/2016	00332 - 00		39	447	MALAVOLTA FULVIO	E - F
<a href="#">6387</a>	ACCUMOLI	ILLICA	PIAZZA ITALIA 93	340	7	16/09/2016	00232 - 00	001	40	112	MANCINI ALESSANDRA	E - F
<a href="#">6388</a>	ACCUMOLI	CASSINO	VIA SAN LORENZO 15/14	465	3	20/09/2016	50700 - 51		62	19	FERRARESI ELISABETTA. FERRARESI BEATRICE	E
<a href="#">6391</a>	ACCUMOLI	MACCHIA	VIA MACCHIA 43	340	4	16/09/2016	00546 - 00	001	70	285	GUERRINI ALBERTO	A - F
<a href="#">6393</a>	ACCUMOLI		VIA FRAZIONE ILLICA SNC	328	2	18/09/2016	0021700		40	757	COOPERATIVA AGRICOLA RINASCITA '78	E - F
<a href="#">6395</a>	ACCUMOLI	TINO	VIA PIEMONTE 30	466	3	21/09/2016	175 - 51		16	50 - SUB - 11	COLTELLESE AGOSTINO E AUGUSTA MAURO COSTA	E - F
<a href="#">6396</a>	ACCUMOLI		VIA DUCA DEGLI ABRUZZI	393	6	19/09/2016			39	367	SPALVIERI ARMANDO	E
<a href="#">6401</a>	ACCUMOLI	VILLANOVA	VIA MADONNA DELL'ASSUNTA	328	2	19/09/2016	00423 - 1	2	49	166	FIERIMONTE-VANNISANTI-PALERMO	E - F
<a href="#">6402</a>	ACCUMOLI		VIA xxiv maggio 6	343	2	19/09/2016			39	454	bonaci giuseppina	E - F
<a href="#">6403</a>	ACCUMOLI		VIA Salvatore Tommasi 26	393	6	17/09/2016			39	495	Paoloni Anna	A - F
<a href="#">6404</a>	ACCUMOLI	MACCHIA	VIA CASE SPARSE 21	328	3	18/09/2016	0053200		70	37	BONFRATE GIORGIO	E - F
<a href="#">6406</a>	ACCUMOLI	SAN GIOVANNI	VIA S. GIOVANNI	340	2	17/09/2016	00345 - 00	001	48		POSSIDONI ANNA	E - F
<a href="#">6407</a>	ACCUMOLI	TINO	SENZA VIA SNC	466	4	21/09/2016	159 - 51		16	14 - SUB - 3/4	GIULIA VIDONI	A - F
<a href="#">6410</a>	ACCUMOLI	MACCHIA	VIA MACCHIA 43	340	5	16/09/2016	00546 - 02	001	70	76	GUERINI ALBERTO	E
<a href="#">6415</a>	ACCUMOLI	MACCHIA	VIA MACCHIOLA 2	340	1	17/09/2016	00613 - 51	1	069	179	GUERRINI GAETANO	A
<a href="#">6417</a>	ACCUMOLI	VILLANOVA	VIA MADONNA DELL'ASSUNTA 43	328	3	19/09/2016	00423 - 1	3	49	157	COTTINI GIULIANO	E - F
<a href="#">6420</a>	ACCUMOLI	MACCHIA	VIA MACCHIA 13	328	4	18/09/2016	0052900	1	70	26	CAMPANELLI DAVIDE	A - F



Esiti pervenuti per il comune di Accumoli alla DI.COMA.C. in data 06/10/2016

<a href="#">6423</a>	ACCUMOLI		VIA PORTA PESCARA 7	393	4	14/09/2016	0036300		39	493	MALAVOLTA FULVIO	E
<a href="#">6424</a>	ACCUMOLI	TINO	SENZA VIA SNC	466	5	21/09/2016	174 - 51		16	757	GIULIA VIDONI	A
<a href="#">6430</a>	ACCUMOLI		VIA Nazzario Sauro 11	393	7	17/09/2016			39	335	Palozzi Vittoria	A
<a href="#">6433</a>	ACCUMOLI	MACCHIA	VIA MACCHIA 13	328	5	18/09/2016	0052900	2	70	26	CAMPANELLI DAVIDE	E - F
<a href="#">6436</a>	ACCUMOLI	TINO	SENZA SNC	466	6	21/09/2016	159 - 52		16	9	FORMICHELLA GINO	A - F
<a href="#">6439</a>	ACCUMOLI		VIA ROMA 13	393	7	19/09/2016			39	470	DI BASTIANI CARLO	E
<a href="#">6441</a>	ACCUMOLI	CASSINO	VIA SAN LORENZO	465	4	20/09/2016	47600 - 51		62	325	FERRARESI FRANCESCA E TOMMASO	A
<a href="#">6443</a>	ACCUMOLI	MACCHIA	MACCHIA	340	4	17/09/2016	00529 - 00	001	070	25 - 305	CAMPANELLI BENEDETTO	E - F
<a href="#">6444</a>	ACCUMOLI		VIA Salvator Tommasi 34	393	8	17/09/2016			39	269 - 593	Marini Tiziana D'angelo Francesco	E
<a href="#">6445</a>	ACCUMOLI	ROCCASALLI	VIA DELLA FONTE 33	321	8	18/09/2016	60800	5	71	121	PIETRO GIANNOTTI	E
<a href="#">6446</a>	ACCUMOLI	TINO	SENZA VIA SNC	466	7	21/09/2016	166 - 51		16	822 - 51	MARCO FORMICHELLA GIOVANNA SCHIAVONI	E - F
<a href="#">6447</a>	ACCUMOLI	FRAZIONE ROCCASALLI	PIAZZA SANTA MARIA	321	1	18/09/2016	00608	001	71	139	MASSIMILIANO ANTONUCCI GIROLAMI ERNESTA	E - F
<a href="#">6448</a>	ACCUMOLI	SAN GIOVANNI	VIA SAN GIOVANNI 3	340	3	17/09/2016	00346 - 00	001	48	45	TIBAKUIRA CRISTIAN CAMILLO	E - F
<a href="#">6449</a>	ACCUMOLI	CASSINO	VIA CASSINO 32	328	6	18/09/2016	0048400	1	62	7	FERRARESI FRANCESCO	B - F
<a href="#">6456</a>	ACCUMOLI	VILLANOVA	MADONNA DELL'ASSUNTA	328	5	19/09/2016	00423 - 01	008	049	016	COTTINI GIULIANO	E - F
<a href="#">6458</a>	ACCUMOLI	VILLANOVA	VIA MADONNA DELL'ASSUNTA	328	4	19/09/2016	00423 - 1	4	49	157	COTTINI GIULIANO	E - F
<a href="#">6459</a>	ACCUMOLI	CASSINO	VIA SAN LORENZO 17	465	5	20/09/2016	99800		62	21	CARDARELLI FRANCESCO	E
<a href="#">6460</a>	ACCUMOLI		VIA TITO VESPASIANO 10	393	6	14/09/2016	00271 - 00		39	234	COMPAGNONI MARIA ANTONIETTA	B
<a href="#">6463</a>	ACCUMOLI	ROCCASALLI	PIAZZA SANTA MARIA 56	321	2	18/09/2016	00608	002	71	140	ANTONUCCI PIETRO ANTONUCCI GABRIELE	E - F
<a href="#">6464</a>	ACCUMOLI	CASSINO	VIA CASSINO 32	328	7	18/09/2016	0048400		62	7	FERRARESI FRANCESCO	A - F
<a href="#">6465</a>	ACCUMOLI	ILLICA	VIA DELLA MOLA 5	340	5	17/09/2016	00232 - 00	001	40	123	VENZI GIANCARLO ZARACCI LUCIA	E
<a href="#">6469</a>	ACCUMOLI	ILLICA	ALTRO Strada vicinale canapina 14	340	1	18/09/2016	00240 - 00	001	41	270	Ferretti Stefano	E - F
<a href="#">6475</a>	ACCUMOLI	CASSINO	VIA CASSINO 22	328	8	18/09/2016	0050900	1	62	26 - 27 - 31	ROMOLI GIULIO	B - F
<a href="#">6476</a>	ACCUMOLI		VIA SALVATORE TOMMASI 41	393	8	19/09/2016			39	405	RAPETTI FRANCO	E
<a href="#">6477</a>	ACCUMOLI	PORTA PESCARA	VIA non presente	393	3	19/09/2016			34	482	bonamici giuseppina	E - F
<a href="#">6478</a>	ACCUMOLI	CASSINO	VIA SAN LORENZO 31	465	6	20/09/2016	52000 - 51		62	24	CARDARELLI FRANCESCO	E
<a href="#">6481</a>	ACCUMOLI	ROCCASALLI	VIA SAN NICOLA SNC	321	3	18/09/2016	00608	003	71	140 - 141	DI BARTOLOMEO SALVATORE	E - F
<a href="#">6484</a>	ACCUMOLI	ILLICA	VIA Delle Pianelle 118	340	2	18/09/2016	00223 - 00	1	40	86 - 88	Oraziotti Maurizio	E - F
<a href="#">6487</a>	ACCUMOLI	ROCCASALLI	SENZA VIA 44	321	9	18/09/2016	63500		71	486	ANTONUCCI ALBERTO	A
<a href="#">6489</a>	ACCUMOLI		VIA via del pacino	393	4	19/09/2016			39	239	bonamici giuseppina	A - F

Esiti pervenuti per il comune di Accumoli alla DI.COMA.C. in data 06/10/2016

<a href="#">6491</a>	ACCUMOLI	VILLA NOVA	VIA MADONNA DELL'ASSUNTA	328	6	19/09/2016	00423 - 01	009	049	0160	COTTINI GIULIANO	E - F
<a href="#">6492</a>	ACCUMOLI	CASSINO	VIA CASSINO 22	328	9	18/09/2016	0050900	2	62	26 - 27 - 31	ROMOLI GIULIO	E - F
<a href="#">6493</a>	ACCUMOLI	VILLANOVA	VIA MADONNA DELL'ASSUNTA	328	7	19/09/2016	00423 - 1	10	49	16	COTTINI GIULIANO	E - F
<a href="#">6496</a>	ACCUMOLI		VIA PACINO 10	393	6	14/09/2016			39	121	ORNELLA COMPAGNONI	E
<a href="#">6499</a>	ACCUMOLI		VIA DUCA D'AOSTA 11	393	5	19/09/2016			39	374	DI STEFANO LIDIA	A
<a href="#">6500</a>	ACCUMOLI		ALTRO Strada Comunale Grisciano detta pianella 8	340	3	18/09/2016			26	276	Carosi Felicia	E
<a href="#">6501</a>	ACCUMOLI	ROCCASALLI	VIA DEL COLLE 20	321	4	18/09/2016	00626	001	71	140 - MAPP - 3	EREDI DI DESIMONE INES SANTOLINI ANNA	E - F
<a href="#">6503</a>	ACCUMOLI	POGGIO CASOLI	VIA S. GIOVANNI SNC	325	1	19/09/2016	00442 - 00	001	059	437	POGGI SILVANO	A
<a href="#">6507</a>	ACCUMOLI	CASSINO	VIA CASSINO 22	328	10	18/09/2016	0050900	3	62	26 - 27 - 31	ROMOLI GIULIO	E - F
<a href="#">6509</a>	ACCUMOLI	VILLANOVA	VIA MADONNA DELL'ASSUNTA	328	8	19/06/2016	00423 - 1	7	49	159	VANNI SANTA VANDA	E - F
<a href="#">6511</a>	ACCUMOLI		VIA SALVATOR TOMMASI 25	393	7	14/09/2016	00294 - 00		39	400	ORNELLA COMPAGNONI	E - F
<a href="#">6512</a>	ACCUMOLI	ROCCASALLI	PIAZZA SANTA MARIA 31	321	5	18/09/2016	00608	004	71	119 - SUB1 - SUB2	SANTI FELICE	A
<a href="#">6516</a>	ACCUMOLI	ROCCASALLI	SENZA INDIRIZZO 53	321	6	18/09/2016	00625	001	71	154	GIOVANNETTI MAURIZIO	E - F
<a href="#">6517</a>	ACCUMOLI	POGGIO CASOLI	VIA DELLA MONTAGNA 36	325	2	19/09/2016	00447	001	059	371	POGGI OTTORINA	E
<a href="#">6518</a>	ACCUMOLI	CASSINO	VIA CASSINO 22	328	11	18/09/2016	0051400	1	62	40	ROMOLI GIULIO	E - F
<a href="#">6519</a>	ACCUMOLI	ROCCASALLI	VIA DEL CANNARO 52	321	7	18/09/2016	62500	2	71	155	CANTUSCI GIANLUCA	E - F
<a href="#">6523</a>	ACCUMOLI	ILLICA	ALTRO Strada Comunale Grisciano detta via pianella	340	4	18/09/2016	00204 - 00	001	26	286	Tubili Massimo	E
<a href="#">6526</a>	ACCUMOLI		VIA DELLE RIMEMBRANZE 5	393	8	14/09/2016	00349		39	542	ANTONIO CANTALAMESSA	E
<a href="#">6527</a>	ACCUMOLI	ILLICA	strada Comunale Grisciano di illica detta Pianelle	340	5	18/09/2016	00208 - 00	001	26	286	Tubili Silvana	B
<a href="#">6528</a>	ACCUMOLI	POGGIO CASOLI	VIA DELLA MONTAGNA	325	3	19/09/2016	00446		59	374	POGGI TRENTINO	E
<a href="#">6532</a>	ACCUMOLI	ILLICA	VIA Delle Pianelle 124	340	6	18/09/2016	00221 - 00	001	40	82	Carosi Claudio Carosi Annamaria Carosi Roberto	E - F
<a href="#">6535</a>	ACCUMOLI	ILLICA	VIA Delle Pianelle	340	7	18/09/2016	00221 - 00	002	40	687	Carosi Claudio Carosi Annamaria	E - F
<a href="#">6539</a>	ACCUMOLI	ILLICA	VIA Poggio Gasoli detta via del fosso	340	8	18/09/2016	00246 - 00	001	40	184	Muzi Luigi	E - F
<a href="#">6541</a>	ACCUMOLI	ILLICA	VIA Poggio Casoli detta via del fosso	340	9	18/09/2016	00247 - 00	001	40	181	Muzi Luigi	E - F
<a href="#">6545</a>	ACCUMOLI	ILLICA	ALTRO Strada per illica	340	10	18/09/2016	00222 - 00	001	40	63	Carosi Francesco	E - F
<a href="#">6570</a>	ACCUMOLI	POGGIO D'API	VIA PIETRO LALLI SNC	354	1	15/09/2016	00117 - 00		21	241	CASINI DANTE	A
<a href="#">6576</a>	ACCUMOLI	POGGIO D'API	VIA POGGIO D'API SNC	354	2	15/09/2016			21	251	ROSELLI PIETRO	A - F
<a href="#">6580</a>	ACCUMOLI	PONTE NEJA	VIA Pontenea 3	354	3	16/09/2016	00554		70	219	Di Pasquantonio Fiorenzo	B - F
<a href="#">6603</a>	ACCUMOLI	POGGIO D'API	VIA POGGIO D'API SNC	354	3	15/09/2016	00118 - 00		21	422	PICCHINI NINO	E
<a href="#">6604</a>	ACCUMOLI	TERRACINO	VIA NAZIONALE 32	393	1	15/09/2016	00501	3	55	179	MICARELLI MAURA	B

Esiti pervenuti per il comune di Accumoli alla DI.COMA.C. in data 06/10/2016

<a href="#">6608</a>	ACCUMOLI	ILLICA	PIAZZA ITALIA	354	4	16/09/2016	00211		40	151	PATACCONI CARLO	E - F
<a href="#">6617</a>	ACCUMOLI	MACCHIA	VIA Di Macchia 16	354	1	14/09/2016	00571		70	18 - sub - 1	Giuseppina Campanelli	B - F
<a href="#">6618</a>	ACCUMOLI	ILLICA	VIA ILLICA 158	354	4	15/09/2016	00218 - 00		26	300	FERRETTI FRANCESCO	A
<a href="#">6623</a>	ACCUMOLI	ILLICA	VIA DELLA MOLA	354	5	16/09/2016	00238		40	132	MAZZARELLA RODOLFO	E - F
<a href="#">6627</a>	ACCUMOLI	MACCHIA	VIA MACCHIA SNC	354	1	16/09/2016	53509		70	45 - 282	BLASI ROBERTO	B
<a href="#">6631</a>	ACCUMOLI		VIA DUCA D'AOSTA 2	393	1	18/09/2016			39	532	MATTIOLI FRANCESCA	A
<a href="#">6635</a>	ACCUMOLI	MACCHIA	VIA SALARIA VECCHIA KM 153	354	1	17/09/2016	00528		64	257	NOBILE MARCO	C
<a href="#">6644</a>	ACCUMOLI	MACCHIA	VIA Macchia 19 / 23	354	2	14/09/2016	00570 - 01	1			Campanelli Giuseppe	E
<a href="#">6646</a>	ACCUMOLI	MACCHIA	VIA MACCHIA SNC	354	2	16/09/2016	00570 - 00		69	239	DI GIOVANNI DARIO GUERRINI ANNUNZIATA	A
<a href="#">6662</a>	ACCUMOLI	MACCHIA	VIA MACCHIA	354	2	17/09/2016	00532		70	37	CAMPANELLI ANGELO	E - F
<a href="#">6664</a>	ACCUMOLI	LIBERTINO	VIA Salaria Vecchia km 151	354	3	14/09/2016	00435				Volpetti Anna	C
<a href="#">6667</a>	ACCUMOLI	TERRACINO	VIA NAZIONALE SNC	393	2	15/09/2016	00488	1	55	211	MICARELLI MAURA MICARELLI M.	A
<a href="#">6673</a>	ACCUMOLI		VIA SALVATOR TOMMASI 22	393	2	18/09/2016			39	265	TUBILI IDA	E - F
<a href="#">6683</a>	ACCUMOLI	MACCHIA	ALTRO Frazione macchia 36 / 38	354	1	19/09/2016	00538	1	70	72	Corteggiani Gianfranco Conrteggiani Luigi	A - F
<a href="#">6701</a>	ACCUMOLI	TERRACINO	VIA NAZIONALE SNC	393	3	15/09/2016	00049	002	55	183	GIROLAMI FRANCO MICARELLI DOMENICO	A
<a href="#">6705</a>	ACCUMOLI	ILLICA	VIA DELLA MOLA	354	1	18/09/2016	00235		40	152	ALPINI MARIA TERESA	E - F
<a href="#">6706</a>	ACCUMOLI	SAN GIOVANNI	VIA DELLA MOLA 18	354	3	17/09/2016	00346 - 00	002	48	23	VANNI SANTI EUGENIA	E - F
<a href="#">6722</a>	ACCUMOLI		VIA SALVATOR TOMMASI 16	393	3	18/09/2016			39	400	PETRUCCI STEFANO VOLPETTI CORRADO BONAMICI WALTER BARBARELLA PATRIZIA PETRUCCI IVO	E - F
<a href="#">6723</a>	ACCUMOLI	SAN GIOVANNI	VIA SAN GIOVANNI SNC	354	4	17/09/2016	00346 - 00	001	48	23	POSSIDONI ARMANDO POSSIDONI PAOLA	E - F
<a href="#">6727</a>	ACCUMOLI	ILLICA	VIA PER ILLICA	354	2	18/09/2016	00188		17	130	ALPINI MARIA TERESA BERARDI SCILLA	E - F
<a href="#">6729</a>	ACCUMOLI	TERRACINO	VIA TERRACINO 190	393	4	15/09/2016	00487	1	55	190	BAIOCCHI ARMANDO BAIOCCHI ALESSANDRA	C - F
<a href="#">6741</a>	ACCUMOLI		PIAZZA ITALIA 114	354	3	18/09/2016	00223		40	71	CASINI SERGIO	E - F
<a href="#">6747</a>	ACCUMOLI	MACCHIA	VIA Di Macchia snc	354	3	19/09/2016	00549		70	391	Santarelli Marina	E
<a href="#">6749</a>	ACCUMOLI	SAN GIOVANNI	VIA SAN GIOVANNI SNC	354	5	17/06/2016	00371 - 00	001	48	16	POSSIDONI ARMANDO	E - F
<a href="#">6758</a>	ACCUMOLI	ILLICA	PIAZZA ITALIA	354	4	18/09/2016	00230		40	114 - 113	CASINI SERGIO CASINI BENEDETTO	E - F
<a href="#">6759</a>	ACCUMOLI	FRAZ. ILLICA	ALTRO FRAZ. ILLICA	393	5	15/09/2016	00219		40	40 - 41	MICOZZI FRANCO	E
<a href="#">6762</a>	ACCUMOLI	SAN GIOVANNI	VIA SAN GIOVANNI SNC	354	6	17/09/2016	00341 - 00		48	6 - SUB - 7/8	POSSIDONI MATTEO GENNARI GIOVANNA	E - F
<a href="#">6766</a>	ACCUMOLI		VIA Di Macchia snc	354	4	19/09/2016	00548 - 51		70	391	Santarelli Maria	A
<a href="#">6769</a>	ACCUMOLI	ILLICA	PIAZZA ITALIA	354	5	18/09/2016	00211		40	42	CASINI BENEDETTO	E - F
<a href="#">6774</a>	ACCUMOLI	MACCHIA	VIA Salaria Vecchia km 153	354	5	19/09/2016	00528		64	257	Pietro Rocchi Cafagna Flavio	E

**Esiti pervenuti per il comune di Accumoli alla DI.COMA.C. in data 06/10/2016**

<a href="#">6775</a>	ACCUMOLI		VIA DUCA DEGLI ABBRUZZI 6	393	-1	18/09/2016			39	369	DI MARZIO ROMUALDO MALAVOLTA PIERINA	A
<a href="#">6779</a>	ACCUMOLI	POGGIO CASOLI	VIA POGGIO CASOLI 15	325	4	19/09/2016	00452 - 00	002	059	80	LALLI MARINA	A
<a href="#">6781</a>	ACCUMOLI	FRAZ. ILLICA	VIA DI SAN VINCENZO	393	6	15/09/2016	00228	1	040	117	CAROSI CRISTINA	E - F
<a href="#">6783</a>	ACCUMOLI	ILLICA	VIA DELLE PIANELLE 1	354	6	18/09/2016	00211 - 00	001	40	52	CASINI BENEDETTO	E - F
<a href="#">6799</a>	ACCUMOLI	ILLICA	VIA S. VINCENZO	354	7	18/09/2016			40	138	SATURNINO RITA	E - F
<a href="#">6800</a>	ACCUMOLI		VIA SALVATOR TOMMASI 57	393	5	18/09/2016			39	370	COLUCCI MARIA CONTI PASQUALE	A - F
<a href="#">6808</a>	ACCUMOLI	FRAZ. ILLICA	FRAZ. ILLICA 107	393	7	15/09/2016	00226	1	040	97	VALENTINI LUCIO	E - F
<a href="#">6809</a>	ACCUMOLI	ILLICA	PIAZZA ITALIA 6	354	8	18/09/2016	00211		40	43	CATENA MARIA CRISTINA	E - F
<a href="#">6821</a>	ACCUMOLI	POGGIO CASOLI	VIA POGGIO CASOLI 16	325	5	19/09/2016	00452 - 00	4	059	80	LALLI MARINA	A
<a href="#">6843</a>	ACCUMOLI	POGGIO CASOLI	VIA POGGIO CASOLI 23	325	6	19/09/2016	00452 - 00	003	059	79 - 80	D'ASCENZO LUIGI	A
<a href="#">6861</a>	ACCUMOLI	POGGIO CASOLI	VIA POGGIO CASOLI	325	7	19/09/2016	00452 - 00	005	59	91	POGGI RENATO	E - F
<a href="#">6863</a>	ACCUMOLI	ILLICA	VIA Delle Pianelle snc	354	8	19/09/2016	00223		40	87	Valenti Giuseppe	E - F
<a href="#">6864</a>	ACCUMOLI		VIA PIAVE 22	393	6	18/09/2016			39	264	PAOLONI ANNA	A - F
<a href="#">6866</a>	ACCUMOLI	ILLICA	VIA DELLA MOLA SNC	354	6	19/09/2016	00232 - 00		40	123	ZARALLI LUCIA VENZI GIANCARLO	E - F
<a href="#">6867</a>	ACCUMOLI	ILLICA	VIA MONTE DEL CAMPO	354	9	18/09/2016	00243				CASINI BENEDETTO	
<a href="#">6876</a>	ACCUMOLI	ILLICA	VIA DELLE PIANELLE SNC	354	7	19/09/2016	21600		40	34	VALENTINI GIUSEPPE	E - F
<a href="#">6877</a>	ACCUMOLI	DELLE PIANELLE	VIA Delle Pianelle snc	354	9	19/09/2016	00231		40	89 - 90	Valenti Giuseppe	E - F
<a href="#">6879</a>	ACCUMOLI	FRAZ. ILLICA	VIA ITALIA 13	393	8	15/09/2016	00223	1	40	85	VALENTINI LUCIO	E - F
<a href="#">6883</a>	ACCUMOLI	POGGIO CASOLI	VIA POGGIO CASOLI 47	325	8	19/09/2016	00441 - 00	001	012	59	D'ASCENZO IOLE	A
<a href="#">6899</a>	ACCUMOLI	FRAZ. ILLICA	VIA DI GRISCIANO SNC	393	9	15/09/2016			40	33	CAPPELLANTI GIOVANNA	E - F
<a href="#">6903</a>	ACCUMOLI		VIA TITO VESPASIANO	393	7	18/09/2016			39	256	BONAMICI FABIO	A - F
<a href="#">6910</a>	ACCUMOLI	LIBERTINO	VIA LIBERTINO	325	9	19/09/2016	00359 - 00	001	039	77	FARESI LORENZO E MORBIDELLI ROBERTA	E
<a href="#">6928</a>	ACCUMOLI	FRAZ. ILLICA	VIA DELLE PIANELLE	393	10	15/09/2016	00223	2	40	74	CAPPELLANTI GIOVANNA	E - F
<a href="#">6944</a>	ACCUMOLI	FRAZ. ILLICA	VIA DELLE PIANELLE	393	11	15/09/2016			40	34	CAPPELLANTI DARIO	E
<a href="#">6949</a>	ACCUMOLI		VIA VIA NAZARIO SAURO 01	393	8	18/09/2016			39	337	FELLINI MARIO	B
<a href="#">7027</a>	ACCUMOLI		VIA PIAVE 10	393	9	18/09/2016			39	345	PUPPO RINALDO	A - F
<a href="#">7124</a>	ACCUMOLI		VIA DUCA DEGLI ABBRUZZI 12	339	10	18/09/2016			39	338	VANTAGGIO CARLA	B
<a href="#">7150</a>	ACCUMOLI		VIA SAN FRANCESCO 002	92	5	09/09/2016	32800 - 00	814			COMANDO STAZIONE CASERMA CARABINIERI DI ACCUMOLI	E - F
<a href="#">7154</a>	ACCUMOLI		VIA LARGO A.DIAZ 1	393	11	18/09/2016			39	389	FELLINI MARIO	E - F
<a href="#">7228</a>	ACCUMOLI		VIA ROMA 29	393	12	18/09/2016			39	390 - 391	FELLINI MARIO	E

Esiti pervenuti per il comune di Accumoli alla DI.COMA.C. in data 06/10/2016

<a href="#">7290</a>	ACCUMOLI		VIA SALVATOR TOMMASI 19	393	13	18/09/2016			39	414	PETRUCCI IVO COLUCCI DANIELA DI BASTIANI CARLO MORANTE EMILIA	E - F
<a href="#">8008</a>	ACCUMOLI		VIA SALVATORE TOMMASI 4	515	4	22/09/2016	00302 - 00		039	0261	MARIA DI BASTIANI	E - F
<a href="#">8030</a>	ACCUMOLI	COLLEPOSTA	VIA COLLEMARZOLO 32	516	1	21/09/2016	00599		75	0049	CONFALONE GIUSEPPE	A - F
<a href="#">8044</a>	ACCUMOLI	GRISCIANO	ALTRO FRAZ. GRISCIANO 52	257	1	14/09/2016	00067 - 00	139	007	407 - SUB2	STEFANO CAFINI	E - F
<a href="#">8051</a>	ACCUMOLI	GRISCIANO	ALTRO GRISCIANO VECCHIA 187	257	2	14/09/2016	00031 - 00	064	7	306 - 490	MARCO BARNESCHI	A - F
<a href="#">8068</a>	ACCUMOLI	GRISCIANO	GRISCIANO VECCHIO	257	3	14/09/2016	00039 - 00	082	7	322	CAFINI STEFANO	E - F
<a href="#">8070</a>	ACCUMOLI	ROCCASALLI	VIA VIA DEL COLLE SNC	516	1	22/09/2016	62300		77	69	SANTI FELICE	A - F
<a href="#">8081</a>	ACCUMOLI	GRISCIANO	DELLA REPUBBLICA 106-107	257	4	14/09/2016	00041 - 00	103	7	582	RENDINA ALBERTO - RENDINA MILA	E - F
<a href="#">8101</a>	ACCUMOLI	TINO	ALTRO LOCALITA' S. CROCE 104	513	1	21/09/2016	00152 - 00	01	16	376	COLTELLESI SANTE	E
<a href="#">8105</a>	ACCUMOLI	GRISCIANO	GRISCIANO VECCHIO	257	5	14/09/2016	00039 - 00	084	7	322	RENDINA ALBERTO	E - F
<a href="#">8118</a>	ACCUMOLI	GRISCIANO	VIA OBERDAN 156	257	6	14/09/2016	00028 - 00	092		343 - SUB3	RUFINI MARIA MATILDE	E - F
<a href="#">8127</a>	ACCUMOLI	GRISCIANO	VIA OBERDAN 16	257	7	14/09/2016	00047 - 00	107	7	343 - SUB1	RUFINI MARIA MATILDE	E
<a href="#">8140</a>	ACCUMOLI	GRISCIANO	VIA PALAZZO 13	257	8	14/09/2016	00015 - 00			216 - SUB1	CASTELLI LORETA	E - F
<a href="#">8145</a>	ACCUMOLI	TINO	ALTRO LOCALITA' S. CROCE 104	513	2	21/09/2016	00154 - 00	01	16	376	COLTELLESE SANTE	E - F
<a href="#">8152</a>	ACCUMOLI	GRISCIANO	VIA VIA LAZIO 43	257	9	14/09/2016			7	407	CHIAPPINI ERNESTA	E - F
<a href="#">8167</a>	ACCUMOLI	TINO	ALTRO LOCALITA' S. CROCE 104	513	3	21/09/2016	00164 - 01	01	16	770	COLTELLESE SANTE	E
<a href="#">8177</a>	ACCUMOLI	TINO	ALTRO LOCALITA' S. CROCE 104	513	4	21/09/2016	00164 - 02	01	16	769	COLTELLESI SANTE	A - F
<a href="#">8207</a>	ACCUMOLI	VILLANOVA	VIA PROVINCIALE 9	468	1	21/09/2016	00414 - 00		49	357	SCAPPA FAUSTO	C
<a href="#">8216</a>	ACCUMOLI	VILLANOVA	SENZA INDIRIZZO 22	468	2	21/09/2016	42700 - 51		49	45	DEL RE ANGELA DEL RE MARINA	E
<a href="#">8224</a>	ACCUMOLI	VILLANOVA	SENZA VIA SNC	468	3	21/09/2016	42400		49	435	DEL RE ANGELA DEL RE MARINA	E
<a href="#">8227</a>	ACCUMOLI	TERRACINO	VIA NAZIONALE 24	468	4	21/09/2016	48900		55	175	CALO'DANIELA CALO' ANNA MEINI ROBERTO	B
<a href="#">8257</a>	ACCUMOLI	GRISCIANO	VIA TAGLIAMENTO 151	515	1	21/09/2016	00052		07	349	TOTONELLI BRUNA	E - F
<a href="#">8282</a>	ACCUMOLI		salvatore tommasi 42	439	1	21/09/2016	29000 - 00		39	270 - est	olivieri felice	E
<a href="#">8285</a>	ACCUMOLI	TERRACINO	VIA TERRACINO 35	468	1	20/09/2016	00506		55	201	GIROLAMI PIETRO	A
<a href="#">8289</a>	ACCUMOLI	GRISCIANO	VIA TAGLIAMENTO 150	515	2	21/09/2016	00052	02	007	350	BRANDI ENRICO ( SECONDA CASA ) AURELI GIUSEPPINA ( RESIDENTE )	E - F
<a href="#">8298</a>	ACCUMOLI		VIA SALARIA 2	438	1	19/09/2016	36000		99	378	SANTORI LUCIANO	A - F
<a href="#">8311</a>	ACCUMOLI		VIA salvatore tommasi 42	439	2	21/09/2016	29000		39	270 - oves - t	olivieri felice	E - F
<a href="#">8314</a>	ACCUMOLI		VIA C BATTISTI 10	438	2	19/09/2016	30300	1	39	247 - SUB1 - SUB2	CERINI FERDINANDO E GABRIELLA	E - F
<a href="#">8316</a>	ACCUMOLI		VIA SALARIA 3	439	1	19/09/2016	03300 - 51		39	655	BONAMICI GIUSEPPINA	A
<a href="#">8326</a>	ACCUMOLI		PIAZZA SAN FRANCESCO 5	439	2	19/09/2016	03480		39	449	MANCINI ANTONIO E ITALO (PRESENTI)	E

Esiti pervenuti per il comune di Accumoli alla DI.COMA.C. in data 06/10/2016

<a href="#">8329</a>	ACCUMOLI		PIAZZA SAN FRANCESCO 1	438	3	19/09/2016	22800	1	99	438	D'ANGELI FRANCA (OFFICINA)	E - F
<a href="#">8330</a>	ACCUMOLI		VIA NAZARIO SAURO 16	438	1	20/09/2016	296	1		288	PALAZZO CAPPELLO	E - F
<a href="#">8332</a>	ACCUMOLI		VIA TITO VESPASIANO 28	438	1	22/09/2016	00290 - 00	01	39	265	ISIDE BENEDETTI-GIUSEPPE GIANNELLI	E
<a href="#">8334</a>	ACCUMOLI		VICOLO SAN FRANCESCO 9	439	3	19/09/2016	03480		39	462	PICA BERARDO	E
<a href="#">8339</a>	ACCUMOLI		VIA TITO VESPASIANO 14	440	1	19/09/2016	00262 - 00	1	39	225	FERRADINI PIETRO	E
<a href="#">8340</a>	ACCUMOLI		PIAZZA SAN FRANCESCO 9-12	438	4	19/09/2016	31600	1	39	423	EDIFICIO STORICO SULLA PIAZZA	E - F
<a href="#">8347</a>	ACCUMOLI		VIA DELLA TORRE	438	2	20/09/2016	273		99	531	CORRADO VOLPETTI	A - F
<a href="#">8352</a>	ACCUMOLI		VIA ROMA 1-3	439	4	19/09/2016	03320		39	464 - 466	PACE ELVIRA (464 VIA ROMA 1) NON PRESENTE. COLUCCI RENZO (VIA ROMA 3) PRESENTE.	E
<a href="#">8354</a>	ACCUMOLI		VIA SALARIA VECCHIA	438	2	22/09/2016	00272 - 00	01	39	120	VALERIO CAMPAGNONI	E - F
<a href="#">8358</a>	ACCUMOLI		VIA PORTA PESCARA 2	440	2	19/09/2016	00362 - 00		39	457 - 461 - 471 - 425	SANTORI MONICA - SANTORI NICOLINO	E - F
<a href="#">8363</a>	ACCUMOLI		VIA ROMA 3	439	5	19/09/2016	03320		39	467 - 466	TECLA CRESPI PRESENTE SIG. ALFREDO PALUZZI	E
<a href="#">8366</a>	ACCUMOLI		VIA SALARIA VECCHIA	438	3	22/09/2016	00272 - 00	02	39	120	VALERIO CAMPAGNONI	E - F
<a href="#">8367</a>	ACCUMOLI		VIA delle rimembranze 40	438	3	20/09/2016	333 - 00		39	353	micozzi daniela	B - F
<a href="#">8375</a>	ACCUMOLI		VIA AGOSTINO CAPPELLO 6	440	1	20/09/2016	27500		39	239 - 652 - 653	BONAMICI LUCIA BONAMICI GIUSEPPINA	E
<a href="#">8377</a>	ACCUMOLI		VIA nazario sauro 6	438	4	20/09/2016	296	2	39	325	palazzo cappello pasqualoni marco	E - F
<a href="#">8380</a>	ACCUMOLI		VIA DUCA DEGLI ABRUZZI 17	438	4	22/09/2016	00338 - 00	01	39	351	VECCIA DANIELA	E - F
<a href="#">8381</a>	ACCUMOLI		VIA AGOSTINO CAPPELLO 12	440	1	21/09/2016	27100	001	39	235	BELLINI PIO	B
<a href="#">8382</a>	ACCUMOLI		VIA CAPOLATERRA 11 - 12	440	3	19/09/2016	00313 - 00	001	39	304 - 307 - 308 - 309	CLASSETTI SETTIMIO - FUNARI GIOVANNI - CLASSETTI FRANCESCO - CLASSETTI PIETRO - DI GIANMARCO STEFANIA - DI GIANMARCO	E - F
<a href="#">8391</a>	ACCUMOLI		VIA SALVADOR TOMMASI 62	438	5	22/09/2016	00281 - 00	02	39	279	TESTA BONAVENTURA	E - F
<a href="#">8392</a>	ACCUMOLI		VIA DUCA DEGLI ABRUZZI 7-9-11	440	2	20/09/2016	31700			359 - 364 - 362	ORGANTINI - RAFFAELE/ OLGA PETRUCCI TESTA BONAVENTURA/ ROSELLI PIETRO	E
<a href="#">8396</a>	ACCUMOLI		VIA duca degli abruzz 3	438	5	20/09/2016	317		39	365	domenico forletta	E - F
<a href="#">8397</a>	ACCUMOLI		VIA PIANE 12-17	440	3	21/09/2016	32000 - 56		39	333	PALUZZI FABRIZIO	B - F
<a href="#">8406</a>	ACCUMOLI		VIA PIAVE 20	438	6	22/09/2016	00281 - 00	01	39	283	EMILIO TORRONE	A
<a href="#">8410</a>	ACCUMOLI		VIA DUCA DEGLI ABRUZZI 18-20	440	3	20/09/2016	32000 - 53		39	342 - 340 - 341	ANTONIO ARTURO CAPPELLANTI	E
<a href="#">8416</a>	ACCUMOLI		VIA NAZARIO SAURO 15	440	2	21/09/2016	32000 - 54		39	574 - 54	PALUZZI FABRIZIO	B - F
<a href="#">8417</a>	ACCUMOLI	CASSINO	VIA SAN LORENZO 19	466	1	20/09/2016	49700 - 51		62	20 - SUB2	FERRARESI CELESTINA	E
<a href="#">8422</a>	ACCUMOLI		VIA duca degli abruzz 26	438	6	20/09/2016	327		39	346	domenico forletta	A - F
<a href="#">8427</a>	ACCUMOLI		VIA DELLE RIMEMBRANZE 1	438	7	22/09/2016	00347 - 00	01	39	485	SERAFINI MARINA - FAMIGLIA DURANTE RAUL ED ALTRI - CONDOMINIO BELVEDERE	A - F
<a href="#">8428</a>	ACCUMOLI		VIA PIAVE 4	440	1	22/09/2016	00327 - 00	001	39	347	ALIFORNI GIUSEPPE	E - F
<a href="#">8435</a>	ACCUMOLI		VIA salvador tommasi 17	438	7	20/09/2016	318		39	418	viola vallini	E - F

Esiti pervenuti per il comune di Accumoli alla DI.COMA.C. in data 06/10/2016

<a href="#">8439</a>	ACCUMOLI		VIA DELLE RIMEMBRANZE 1	438	8	22/09/2016	00337 - 00	02	39	575	SERAFINI MARINA-FAMIGLIA DURANTE-CANTINE CONDOMINIO BELVEDERE	A - F
<a href="#">8440</a>	ACCUMOLI	CASSINO	VIA SAN LORENZO 21	466	2	20/09/2016	49700 - 53		62	15 - SUB2	FERRARESI CELESTINA	
<a href="#">8441</a>	ACCUMOLI	TINO	---	321	2	17/09/2016	182		16	38 - 37	paolo gianni	E
<a href="#">8444</a>	ACCUMOLI	TINO	.... SNC	321	1	17/09/2016	17900		16	761	PAOLO GIANNI	A
<a href="#">8445</a>	ACCUMOLI		VIA S. TOMMASI 31	440	2	22/09/2016	00294		39	400	PATIERNO DOMENICO	E - F
<a href="#">8449</a>	ACCUMOLI		VIA ROMA 11/13/15	438	9	22/09/2016	00821 - 00	01	39	470	RAUL DURANTE-CARLO DI BASTIANI-DANIELE CORTEGGIANI-MARINI ADELAIDE	E - F
<a href="#">8454</a>	ACCUMOLI	TINO	....	321	3	17/09/2016	17500		16	54	PAOLO GIANNI	E
<a href="#">8457</a>	ACCUMOLI		VIA CESARE BATTISTI 4-6	438	10	22/09/2016	00292 - 00	01	39	246	DURANTE RAUL	E - F
<a href="#">8458</a>	ACCUMOLI		VIA DUCA DEGLI ABRUZZI 2	440	3	22/09/2016	00317 - 00	3	39	367	PATIERNO GIUSEPPINA	E
<a href="#">8463</a>	ACCUMOLI	TINO	....	321	5	17/09/2016	17500	002	16	50	PAOLO GIANNI	E
<a href="#">8466</a>	ACCUMOLI		VIA PIAVE 2	440	8	22/09/2016	00313 - 00		39	318	ALIFORNI ANTONIO	A - F
<a href="#">8467</a>	ACCUMOLI	TINO	---	321	4	17/09/2016	175 - 51		16	837	paolo gianni	A - F
<a href="#">8470</a>	ACCUMOLI		VIA S. TOMMASI 18 - 16	440	4	22/09/2016	00290 - 00	000	39	265	MAROCCHI ASSUNTA	E
<a href="#">8471</a>	ACCUMOLI	CASSINO	VIA SAN LORENZO 19	466	3	20/09/2016	00497 - 52		62	20 - SUB2	FRANCESCO CARDARELLI	E
<a href="#">8478</a>	ACCUMOLI	CASSINO	VIA SAN LORENZO 17	466	4	20/09/2016	50200		62	22	FRANCESCO CARDARELLI	E
<a href="#">8479</a>	ACCUMOLI	TINO	....	321	6	17/09/2016	15900	1	16	40	PAOLO GIANNI	E
<a href="#">8480</a>	ACCUMOLI	TINO	VIA ---	321	7	17/09/2016	159	2	16	41	paolo gianni	E
<a href="#">8482</a>	ACCUMOLI		VIA NAZARIO SAURO 10	440	6	22/09/2016	00296		39	325	COLUCCI VINCENZO	E - F
<a href="#">8486</a>	ACCUMOLI		VIA ADUA 1	440	7	22/09/2016	00313		39	319	COLUCCI VINCENZO	E - F
<a href="#">8489</a>	ACCUMOLI	GRISCINAO	VIA OBERDAN	515	1	22/09/2016	00047 - 00	001	007	0344	TOLOMEO ANGELO - COSTA TIZIANA	E - F
<a href="#">8492</a>	ACCUMOLI	TINO	---	321	9	17/09/2016	163		16	585	paolo gianni	E - F
<a href="#">8494</a>	ACCUMOLI		ALTRO LARGO DIETRO LA TORRE 1	440	5	22/09/2016	00029		39	273	MAROCCHI ASSUNTA	E - F
<a href="#">8496</a>	ACCUMOLI	TINO	....	321	8	17/09/2016	15900	003	16	777	PAOLO GIANNI	E - F
<a href="#">8499</a>	ACCUMOLI	TINO	....	321	10	17/09/2016	18600		16	829 - 828	PAOLO GIANNI	A
<a href="#">8500</a>	ACCUMOLI	ROCCA SALLI	---	486	1	21/09/2016	06220	51	71	130 - 253	ROSSI IRENE	B
<a href="#">8501</a>	ACCUMOLI	ROCCASALLI	VIA DELLA MONTAGNA 2/A	486	1	23/09/2016	617	1	71	113	centioli livio	E
<a href="#">8503</a>	ACCUMOLI	ROCCA SALLI	VIA PROVINCIALE	486	3	23/09/2016	00628 - 00	00	71	122	RIELLO PAOLO	E
<a href="#">8508</a>	ACCUMOLI	ROCCASALLI	VIA STRADA DI CONTRA 4	486	2	23/09/2016	614	001	71	96	massimo giannotti	E
<a href="#">8510</a>	ACCUMOLI	ROCCASALLI	VIA ROCCASALLI 05	486	4	23/09/2016	06236 - 00	01	71	514	SALVATORE LA MARCA	E
<a href="#">8511</a>	ACCUMOLI	ROCCA SALLI	---	486	2	21/09/2016	06220	1	71	138	ROSSI DARIO ROSSI IRENE	E

Esiti pervenuti per il comune di Accumoli alla DI.COMA.C. in data 06/10/2016

<a href="#">8519</a>	ACCUMOLI	GRISCIANO	VIA OBERDAN 55	515	2	22/09/2016	00028 - 00	001	007	0343	NERUCCI SANTINA - TOLOMEI ANGELO - TOLOMEO SIMONETTA	E - F
<a href="#">8522</a>	ACCUMOLI	CASALE	VIA ---	515	3	22/09/2016	00090 - 00	001	007	0784	TOLOMEI MARIO- MARINA-ANTONIETTA TOLOMEI ANGELO-SIMONETTA	E
<a href="#">8536</a>	ACCUMOLI		VICOLO S. FRANCESCO 8	439	1	22/09/2016	00328 - 00		39	444	MONTI MILVA (presente)	E - F
<a href="#">8537</a>	ACCUMOLI	LE MOLE	VIA SALARIA VECCHIA SNC	353	1	18/09/2016	00401	002	39	184	NUZZO BENITO	E
<a href="#">8544</a>	ACCUMOLI	LE MOLE	VIA SALARIA VECCHIA	353	2	18/09/2016	00312	001	39	182	ORSOLINI MARIA	E
<a href="#">8547</a>	ACCUMOLI	TERRACINO	PIAZZA SAN GIORGIO SNC	468	-3	22/09/2016	49500		55	187	MICHELINI CATERINA LORETO MASSIMO	A
<a href="#">8553</a>	ACCUMOLI	LE MOLE	VIA SALARIA VECCHIA 25	353	3	18/09/2016	00393	001	39	204	ROBERTO MASSENZA	E
<a href="#">8555</a>	ACCUMOLI		VIA DELLE RIMEMBRANZE 40	439	2	22/09/2016	00333 - 00		39	353	MALAVOLTA F. - CAMPAGNONI O. - CERINI A. - CESARETTI WANDA - MARINI FEDERICO - MICOZZI DANIELA - EX GESCAL	B - F
<a href="#">8562</a>	ACCUMOLI	MOLE	VIA SALARIA VECCHIA 25	353	4	18/09/2016	00357	001	39	203	ROBERTO MASSENZI	A
<a href="#">8566</a>	ACCUMOLI	TERRACINO	SENZA INDIRIZZO	468	2	22/09/2016	49000		55	204	MICHELINI ERSILIA	B
<a href="#">8568</a>	ACCUMOLI	LE MOLE	VIA SALARIA VECCHIA 23	353	5	18/09/2016	00406		39	187	NICOLA BROSI VALERI QUIRINO	E
<a href="#">8569</a>	ACCUMOLI		VIA TITO VESPASIANO 16	439	3	22/09/2016	00262 - 00		39	226	GIRARDI LUCA (PRESENTA LA MOGLIE OLIVIERI MARTINA)	B - F
<a href="#">8578</a>	ACCUMOLI	POGGIO CASOLI	ALTRO LOC. POGGIO CASOLI 21	353	6	18/09/2016	00452	001	59	92	FARES ANGELO	E - F
<a href="#">8585</a>	ACCUMOLI		VIA SALARIA 7	439	4	22/09/2016	00349 - 00		39	453	PETRUCCI DARIO (PRESENTE)	E - F
<a href="#">8586</a>	ACCUMOLI	POGGIO CASOLI	ALTRO LOC. POGGIO CASOLI	353	7	18/09/2016	00452	002	59	78	POGGI SERGIO	A
<a href="#">8591</a>	ACCUMOLI	TERRACINO	SENZA INDIRIZZO	468	3	22/09/2016			55	203	MICHELINI ROSANNA MICOZZI MARCO	E
<a href="#">8593</a>	ACCUMOLI	POGGIO CASOLI	ALTRO LOC. POGGIO CASOLI	353	8	18/09/2016	00452	003	59	91	POGGI LUCIA PETRUCCELLI EUGENIA	E
<a href="#">8597</a>	ACCUMOLI		VIA EX SALARIA 37	439	5	22/09/2016	00278 - 00		39	537	PETRUCCI DARIO (PRESENTE)	A
<a href="#">8601</a>	ACCUMOLI	POGGIO CASOLI	ALTRO LOC. POGGIO CASOLI	353	9	18/09/2016	00452	004	59	91	POGGI LUCIA (RICHIEDENTE) FARES ANGELO - SURIANO MARINA - POGGI RENATO	E
<a href="#">8606</a>	ACCUMOLI	TERRACINO	PIAZZA SAN GIORGIO 47	468	4	22/09/2016	49000		55	184	BALDASSARRI ROBERTO SANDRO MADDALENA MICHELINI ERSILIA ROSANNA MICOZZI MARCO	E
<a href="#">8613</a>	ACCUMOLI		VIA TOMMASI SALVATORE 12	441	1	19/09/2016	00302	004	39	264	GIOVANNINI ANGELA E CAROLINA	E - F
<a href="#">8619</a>	ACCUMOLI	PANCRAZIO	LOC. SAN PANCRAZIO SNC	439	6	22/09/2016	00169 - 00		16	424	PUPPO CINZIA (PRESENTE IL MARITO)	E
<a href="#">8624</a>	ACCUMOLI		VIA SALARIA VECCHIA 25	441	2	19/09/2016	00302		39	259	PIZZINGRILLI LAURA	E - F
<a href="#">8629</a>	ACCUMOLI	TERRACINO	VIA NAZIONALE 3	468	5	22/09/2016	49600		55	181	BALDASSARRI GIANCARLO	E
<a href="#">8634</a>	ACCUMOLI		VIA PIAVE 4-2	441	3	19/09/2016	00327			347	ALIFORNI ROSA E GIUSEPPE	E - F
<a href="#">8682</a>	ACCUMOLI	ROCCASALLI	VIA SAN NICOLA	486	1	22/09/2016	06240 - 00	001	071	0151	CERVELLI AMADIO	E
<a href="#">8689</a>	ACCUMOLI	TERRACINO	VIA SENZA INDIRIZZO 84	468	6	22/09/2016	00505		55	263	CRISARI SIMONA	E
<a href="#">8694</a>	ACCUMOLI	ROCCASALLI	VIA SAN NICOLA	486	2	22/09/2016	00240 - 00	002	071	0150	CERVELLI AMADIO	E
<a href="#">8698</a>	ACCUMOLI		VIA SALVATOR TOMMASI 33	439	1	20/09/2016	00294 - 00		39	409	BARBABELLA FABRIZIO - VALENTINI PAOLA - ANTONIUCCI MARIA RITA - SCODELLARI ANDREA (PER PROPRIETA' COLUCCI)	E - F
<a href="#">8706</a>	ACCUMOLI	ROCCASALLI	VIA SAN NICOLA	486	3	22/09/2016	06240 - 00	003			BELLATORRE RITA BELLATORRE TULLIA	E



Esiti pervenuti per il comune di Accumoli alla DI.COMA.C. in data 06/10/2016

<a href="#">8718</a>	ACCUMOLI		VIA SALVATOR TOMMASI 11	439	2	20/09/2016	00316 - 00		39	421 - 422	BARBABELLA FABRIZIO - VALENTINI PAOLA - ANTONIUCCI MARIA RITA (PRESENTI)	E
<a href="#">8720</a>	ACCUMOLI	ROCCASALLI	VIA DEL COLLE	486	4	22/09/2016	06270 - 00	001	071	0145	CERVELLI AMADIO	A
<a href="#">8730</a>	ACCUMOLI		VICOLO DEGLI ORTI 1	439	3	20/09/2016	00354 - 00		39	477	ORGANTINI MICHELE (PRESENTE LA MOGLIE ORGANTINI MARISA E LA FIGLIA CARLA)	E
<a href="#">8734</a>	ACCUMOLI	ROCCASALLI	VIA DEL COLLE 53	486	5	22/09/2016	06270 - 00	002	071	0146	DI BARTOLOMEO SALVATORE	E
<a href="#">8735</a>	ACCUMOLI	TERRACINO	VIA NAZIONALE 87	468	7	22/09/2016	48700		55	191	ANNUNZIATA FERRARESI	E
<a href="#">8746</a>	ACCUMOLI	ROCCASALLI	VIA DI CONTRA 001	486	6	22/09/2016	06050 - 00	001	071	0098	CAPPA PAOLO CAPPA SIMONETTA	E
<a href="#">8751</a>	ACCUMOLI		LARGO ARMANDO DIAZ 2	439	4	20/09/2016	00331 - 00		39	388	FARMACIA (PROPRIETARIO FRANCESCO D'ANGELO - PRESENTE NIGRO FRANCESCO FARMACISTA) - BAR MOMY	E
<a href="#">8758</a>	ACCUMOLI		VIA CAPPELLO AGOSTINO 14-16	441	1	20/09/2016	28800	001	39	251 - 254	MAROTTA MARIO	E - F
<a href="#">8759</a>	ACCUMOLI	ROCCASALLI	VIA DI CONTRA 004	486	7	22/09/2016	06050 - 00	002	071	098	FAUSTO GIANNOTTI	E
<a href="#">8760</a>	ACCUMOLI		TOMMASI SALVATORI 6	441	2	20/09/2016	30200		39	262 - 263	MAROTTA MARIO	E - F
<a href="#">8765</a>	ACCUMOLI		VIA SALVATOR TOMMASI 39	439	5	20/09/2016			39	409	PALAZZO DEL GUASTO (PROPRIETA' ANDREA SCODELLARI PRESENTE)	E
<a href="#">8773</a>	ACCUMOLI	ROCCASALLI	DI CONTRA 006	486	8	22/09/2016	06050 - 00	003	071	308	GIANNOTTI FAUSTO	A
<a href="#">8774</a>	ACCUMOLI		VIA CAPO LA TERRA 13	441	4	20/09/2016	31300	001		302 - 616	FICHELLI SIMONETTA	E
<a href="#">8781</a>	ACCUMOLI		VIA DEGLI ORTI 5	441	3	20/09/2016	00350	001	39	478	ORGANTINI MARIANTONIETTA - ORGANTINI BRUNELLA - DEL SAVIO ALESSIA	E - F
<a href="#">8798</a>	ACCUMOLI		VIA CAPO LE TERRA 7	441	5	20/09/2016	00313	002		310	VILLANI MARIA RITA	E - F
<a href="#">8805</a>	ACCUMOLI		VIA CAPO LA TERRA 7	441	6	20/09/2016	00313 - 00	003		311	VILLANI MARIA RITA	A - F
<a href="#">8810</a>	ACCUMOLI		VIA CAPO LA TERRA 7	441	7	20/09/2016	00313	004		312	VILLANI MARIA RITA	E
<a href="#">9573</a>	ACCUMOLI	ILLICA	----	490	1	25/09/2016	00238 - 01	6	40	143	FERRETTI ANDREA	
<a href="#">9574</a>	ACCUMOLI	TERRACINO	VIA NAZIONALE	513	3	24/09/2016	00506 - 00	001	55	226	GIROLAMI MARCO	B - F
<a href="#">9575</a>	ACCUMOLI	TERRACINO	VIA TERRACINO 13	468	1	24/09/2016	00482 - 00		55	168	GIROLAMI FRANCESCO - PALAZZINI IMPERIO	B
<a href="#">9579</a>	ACCUMOLI	ILLICA	VIA SAN VINCENZO	490	2	25/09/2016	00228 - 00	04	40	129	GIOVANNINI CESARE	E - F
<a href="#">9582</a>	ACCUMOLI	FONTE DEL CAMPO	--- ---	487	1	21/09/2016	32400 - 00	4	40	464	PICA DOMENICO	E
<a href="#">9583</a>	ACCUMOLI	ILLICA	---	490	1	24/09/2016	00222 - 00	001	40	11	CASINI CESARE	E - F
<a href="#">9584</a>	ACCUMOLI	TERRACINO	VIA TERRACINO	468	2	24/09/2016			55	206	PASQUALINI LUCIANO	A
<a href="#">9586</a>	ACCUMOLI		VIA SAN VINCENZO	490	3	25/09/2016	00228 - 00	05	40	128	GIOVANNINI CESARE	E - F
<a href="#">9591</a>	ACCUMOLI	ILLICA	---	490	2	24/09/2016	00222 - 00	002	40	931	CASINI LORENZINA + ALTRI	E - F
<a href="#">9592</a>	ACCUMOLI	TINO	VIA PIEMONTE 68	513	1	23/09/2016	00166 - 51	1	16	25 - SUB - 1 - 2	LATTANZI PAOLO	E - F
<a href="#">9597</a>	ACCUMOLI	ILLICA	VIA SAN VINCENZO	490	4	25/09/2016	00238 - 02	01			GIOVANNINI CESARE	E - F
<a href="#">9600</a>	ACCUMOLI	TERRACINO	VIA VENEZIA 53-52	468	3	24/09/2016			55	205	PASQUALINI LUCIANO - PASQUALINI RITA - PASQUALINI MARIA TERESA - GIROLAMI VALENTINO	A
<a href="#">9605</a>	ACCUMOLI	ILLICA	---	490	3	24/09/2016	00222 - 00	003	40	932	CASINI LORENZINA	E - F

Esiti pervenuti per il comune di Accumoli alla DI.COMA.C. in data 06/10/2016

<a href="#">9612</a>	ACCUMOLI	TERRACINO	---	468	4	24/09/2016	00516 - 00		55	335	GIROLAMI VALENTINO	A
<a href="#">9613</a>	ACCUMOLI	TINO	VIA PIEMONTE ---	513	2	23/09/2016	00166 - 51	2	16	27 - SUB - 2	COLTELLESE CECILIA	E - F
<a href="#">9615</a>	ACCUMOLI	ILLICA	VIA FONTE DEL CAMPO FONTE DEL CAMPO	490	5	25/09/2016	00228 - 00	6	40	140	CALCIOLI ALESSANDRA	
<a href="#">9616</a>	ACCUMOLI	ILLICA	VIA CASALE CAPPELLANTI	490	4	24/09/2016	00225 - 00	001	40	69	SEVERO AGOSTINO	E - F
<a href="#">9619</a>	ACCUMOLI	ILLICA	VIA FONTE DEL CAMPO	490	5	24/09/2016	00234 - 00	001	40	107	SEVERO AGOSTINO	E - F
<a href="#">9620</a>	ACCUMOLI	ILLICA	PIAZZA DELLA BIRBA	490	6	25/09/2016	00234 - 00	01	40	108	VALENTINI ANTONIO	E - F
<a href="#">9621</a>	ACCUMOLI	TINO	ALTRO TRAVERSA DI VIA PIEMONTE ---	513	3	23/09/2016	00166 - 52	1	16	23	COLTELLESE CECILIA	E
<a href="#">9624</a>	ACCUMOLI	ILLICA	FONTE DEL CAMPO	490	6	24/09/2016	00234 - 00	002	40	937	SEVERO AGOSTINO	E - F
<a href="#">9628</a>	ACCUMOLI	TERRACINO	PIAZZA SAN GIACOMO 73	468	5	24/09/2016			55	215	MAZZAFERRI DANIELA - FERRARESI ANNA MARIA - FERRARESI LUIGI - FERRARESI RITA ANNUNZIATA - FERRARESI LORETTA	B
<a href="#">9630</a>	ACCUMOLI	TINO	VIA PIEMONTE 42	513	4	23/09/2016	00176 - 00	1			GIANNI PAOLA	E - F
<a href="#">9633</a>	ACCUMOLI	ILLICA	VIA FONTE DEL CAMPO	490	7	24/09/2016	00234 - 00	003	40	106	SEVERO BRUNO	E - F
<a href="#">9637</a>	ACCUMOLI		VIA ROMA 13	513	1	22/09/2016	00321 - 0	1	39	470	DI MARTINO MARIA LAURA	E - F
<a href="#">9646</a>	ACCUMOLI	ILLICA	---	490	8	24/09/2016	00228 - 00	003	40	117	CAROSI CRISTINA	E - F
<a href="#">9650</a>	ACCUMOLI	TINO	VIA TINO 98	513	1	25/09/2016	00155 - 0	1	16	776	LUCI MARIA FRANCA	A - F
<a href="#">9652</a>	ACCUMOLI	ILLICA	---	490	7	25/09/2016	00234 - 00	02	40	109	VALENTINI ANTONIO	E - F
<a href="#">9655</a>	ACCUMOLI	TINO	PIAZZA ANNUNZIATA 34	513	1	24/09/2016	00150 - 00	1	16	305	COLTELLESE TERESA, COLTELLESE ALBERTO	A
<a href="#">9658</a>	ACCUMOLI	ILLICA	PIAZZA SAN LUIGI 3	490	9	24/09/2016	00238 - 01	005	40	151	ALPINI GIANFRANCO	E - F
<a href="#">9659</a>	ACCUMOLI	ILLICA	ALTRO STR.VICINALE CANAPINA SNC	468	1	23/09/2016	24000		41	59	FERRETTI ALFREDO	E - F
<a href="#">9665</a>	ACCUMOLI	TERRACINO	--- SNC	468	6	24/09/2016	00490 - 00		55	183	CESAREI CRISTINA PETRONILLA	B - F
<a href="#">9668</a>	ACCUMOLI	TINO	VIA PIEMONTE	513	4	25/09/2016	00176 - 0	1	16	62	LUCI GIUSEPPE	E - F
<a href="#">9670</a>	ACCUMOLI	TINO	VIA PIEMONTE ---	513	2	24/09/2016			16	48	GIANNI PAOLA	E - F
<a href="#">9671</a>	ACCUMOLI	ILLICA	---	490	8	25/09/2016	00222 - 51	01	40	653	SEVERO LUCIANA	
<a href="#">9675</a>	ACCUMOLI	LIBERTINO DI ACCUMOLI	---	490	9	25/09/2016	00935 - 00	01	39	401	CAROLINA VALENTINI	E
<a href="#">9676</a>	ACCUMOLI	TINO	VIA DELLA COSTA 16	465	1	23/09/2016	00176 - 51	001	16	61	BALUARDI PAOLA	A - F
<a href="#">9689</a>	ACCUMOLI		VIA XXIV MAGGIO 1	490	10	25/09/2016	00332 - 02	01	39	476	CORRAZZINI OLINDA	E - F
<a href="#">9690</a>	ACCUMOLI	TINO	VIA --- 23	465	2	23/09/2016	00167 - 51		16	48	COLTELLESE LUCIANA	E - F
<a href="#">9703</a>	ACCUMOLI	GRISCIANO	VIA TAGLIAMENTO 129	465	1	23/09/2016	00500 - 51		7	360	RUFINI LAURA	E - F
<a href="#">9710</a>	ACCUMOLI	CAPOLUOGO	VIA PASQUALONI 1	465	1	23/09/2016	00291 - 51		39	252	SCHIANO MORELLO GIOVANNA	A - F
<a href="#">9717</a>	ACCUMOLI		VIA XXIV MAGGIO 2	490	11	25/09/2016	00332 - 00	01	39	479	CORRAZZINI OLINDA	A - F
<a href="#">9718</a>	ACCUMOLI	TINO	VIA PIEMONTE 59	513	5	25/09/2016	00181	1	16	33	LUCI GIUSEPPE	E - F

Esiti pervenuti per il comune di Accumoli alla DI.COMA.C. in data 06/10/2016

<a href="#">9722</a>	ACCUMOLI	LIBERTINO	VIA SALARIA VECCHIA SC	465	1	23/09/2016	00407		58	289	CALCIOLI VITTORIA	E
<a href="#">9724</a>	ACCUMOLI	GRISCIANO	---	465	1	24/09/2016	00640 - 51		7	405	RENDINA LEOPOLDO	E - F
<a href="#">9728</a>	ACCUMOLI		VIA DUCA DEGLI ABRUZZI 7	490	12	25/09/2016			39	336	MARIO SPALVIERI	A - F
<a href="#">9729</a>	ACCUMOLI	ILLICA	ALTRO STR.VICINALE CANAPINA SNC	468	2	23/09/2016	24900		41	51	PATACCONI CARLO	E
<a href="#">9732</a>	ACCUMOLI	TINO	VIA DELL'ANNUNZIATA 21	513	2	25/09/2016	00167 - 0	2	16	48	CAVARISCHIA CARMELO	E - F
<a href="#">9737</a>	ACCUMOLI	ILLICA	STR.VICINALE CANAPINA SNC	468	3	23/09/2016	24200		41	15	COOP RINASCITA 78	E
<a href="#">9742</a>	ACCUMOLI		VIA PORTA PESCARA 2	490	13	25/09/2016	00362 - 00	01	39	425	SANTORI NICOLINO	E - F
<a href="#">9745</a>	ACCUMOLI	TINO	VIA DELL'ANNUNZIATA	513	3	25/09/2016	00167 - 0	1	16	470	RICCIARDI VINCENZA	E - F
<a href="#">9746</a>	ACCUMOLI	GRISCIANO	---	465	2	24/09/2016	00370 - 51		7	313	RENDINA LEOPOLDO	E - F
<a href="#">9747</a>	ACCUMOLI	FRAZIONE FONTE DEL CAMPO	CAPOLUOGO	495	1	25/09/2016	00342	001	40	637	CECCHETTI ANTONIO GIRARDI VICTORIA SABELLA	B
<a href="#">9757</a>	ACCUMOLI		VIA XXIV MAGGIO 20-24A	490	14	25/09/2016	00340 - 00	01	39	459	TESTA ANNITA	E - F
<a href="#">9758</a>	ACCUMOLI	POGGIO D'API	---	495	1	26/09/2016	00125 - 00	001	21		CASTIGLIONE VITTORIO	A - F
<a href="#">9767</a>	ACCUMOLI	GRISCIANO	VIA LAZIO 66	466	1	24/09/2016	06100 - 51		7	420	FIDANZA GIULIO	E - F
<a href="#">9776</a>	ACCUMOLI		VIA SALVATORE TOMMASI 43	466	1	23/09/2016	00294 - 51	001	39	405	D'ANGELO FRANCESCO-MARINI ANNAMARIA	E - F
<a href="#">9781</a>	ACCUMOLI	GRISCIANO	---	465	3	24/09/2016	00330 - 51		7	311	RENDINA LEOPOLDO	E - F
<a href="#">9783</a>	ACCUMOLI	POGGIO D'API	---	495	2	26/09/2016	00121 - 00	001	21	225	MICOZZI VINCENZO	E
<a href="#">9787</a>	ACCUMOLI	GRISCIANO	VIA LAZIO	466	2	24/09/2016	06100 - 52		7	420	NIBBI LAMBERTO NICOLA PROPRIETA' FIDANZA VINCENZINA E MARIA	E - F
<a href="#">9788</a>	ACCUMOLI	LIBERTINO	-----	466	2	23/09/2016	39500 - 51		39	176	PIERANTOZZI SILVIO	E - F
<a href="#">9790</a>	ACCUMOLI		VIA PORTA DI PESCARA 5	466	2	23/09/2016	00363 - 51		39	493 - 601	PERI PATRIZIA	E - F
<a href="#">9795</a>	ACCUMOLI	POGGIO D'API	---	495	3	26/09/2016	00099 - 00	001	21	206	CASINI ALBINA	A
<a href="#">9799</a>	ACCUMOLI	GRISCIANO	VIA TAGLIAMENTO	466	3	24/09/2016	04400 - 51		7	331	TOLOMEI MAURO	A - F
<a href="#">9801</a>	ACCUMOLI	ILLICA	---	495	1	24/09/2016	00242 - 00	01	40	166 - 167	DE CAROLIS PIETRO	E - F
<a href="#">9805</a>	ACCUMOLI	TINO	-----	466	1	10/09/2016	16700 - 51		16	48	FORMICHELLA FRANCA	E - F
<a href="#">9806</a>	ACCUMOLI	POGGIO D'API	---	495	4	26/09/2016	00114 - 00	001	21	522 - 199 - 200	ORGANTINI MARINA	A - F
<a href="#">9811</a>	ACCUMOLI	GRISCIANO	---	466	4	24/09/2016	05000 - 51		7	359 - SUB2	TOLOMEI MARIO	E - F
<a href="#">9812</a>	ACCUMOLI		---	465	4	24/09/2016	00660 - 51		7	427	FELIZIANI PAOLO	E - F
<a href="#">9819</a>	ACCUMOLI	POGGIO D'API	---	495	5	26/09/2016	00099 - 00	002	21	204 - 207 - 523	CASINI ALBINA CASINI FELICE	E
<a href="#">9823</a>	ACCUMOLI	GRISCIANO	---	466	5	24/09/2016		1	7	375	TOLOMEI MARIA ANTONIETTA	E - F
<a href="#">9824</a>	ACCUMOLI	ILLICA	---	495	2	24/09/2016	00226 - 00	3	40	95 - 97	MAZZARELLA ERNESTO-VALENTINI MARIA CRISTINA-VALENTINI LUCIO	E - F
<a href="#">9826</a>	ACCUMOLI	POGGIO D'API	---	495	6	26/09/2016	00105 - 00	001	21	253	NOE' CIAMPANELLA LUCIANO CIAMPANELLA	A - F

Esiti pervenuti per il comune di Accumoli alla DI.COMA.C. in data 06/10/2016

<a href="#">9830</a>	ACCUMOLI	GRISCIANO ALTA	VIA STRADA PER TUFO SNC	465	5	24/09/2016	00780 - 00		6	316	MICOZZI VITO	E - F
<a href="#">9833</a>	ACCUMOLI	ILLICA	---	495	3	24/09/2016	00226 - 00	04	40	97 - 870	VALENTINI MARIA CRISTINA-MAZZARELLA ERNESTO-VALENTINI LUCIO	E - F
<a href="#">9839</a>	ACCUMOLI	TINO	PIAZZA DELL'ANNUNZIATA 30	466	1	23/09/2016	00156 - 51		16	599	GIORGINI GIANCARLO	E
<a href="#">9840</a>	ACCUMOLI	ILLICA	---	495	4	24/09/2016	00226 - 00	05	40	97	VALENTINI LUCIO-VALENTINI MARIA CRISTINA-MAZZARELLA ERNESTO	E - F
<a href="#">9846</a>	ACCUMOLI	TINO	VIA PIEMONTE 25	466	2	23/09/2016	00175 - 51		16	50	GIORGINI GIANCARLO	E - F
<a href="#">9847</a>	ACCUMOLI	ILLICA	---	495	5	24/09/2016	00231 - 00	01	40	89	VALENTINI GIUSEPPE	E - F
<a href="#">9849</a>	ACCUMOLI	ILLICA	----	495	1	23/09/2016	00226	001	40	96	VALENTINI ALDO	E - F
<a href="#">9850</a>	ACCUMOLI	POGGIO D'API	---	495	7	26/09/2016	00108 - 00	001	21	212	NELLO CASINI	A - F
<a href="#">9857</a>	ACCUMOLI	POGGIO D'API	---	495	8	26/09/2016	00122 - 00	001	21	238 - 239	CASINI LORETO	A
<a href="#">9858</a>	ACCUMOLI	ILLICA	---	495	1	26/09/2016	00221 - 00	001	40	686	CAROSI GINO	A - F
<a href="#">9860</a>	ACCUMOLI	ILLICA	VIA DELLE PIAMELLE	495	1	25/09/2016	00201 - 0	1	40	287	MAZZARELLA ANTONIA	B
<a href="#">9863</a>	ACCUMOLI	ILLICA	----	495	2	23/09/2016	00226 - 00	002	40	96	VALENTINI ALDO	E - F
<a href="#">9865</a>	ACCUMOLI	POGGIO D'API	---	495	9	26/09/2016	00122 - 00	002	21	239	CASINI LORETO	A
<a href="#">9866</a>	ACCUMOLI	ILLICA	---	495	6	24/09/2016	00223 - 00	04	40	87 - 86	VALENTINI GIUSEPPE-ORAZIETTI AMEDEO	E - F
<a href="#">9867</a>	ACCUMOLI	ILLICA	VIA DELLE PIAMELLE	495	2	25/09/2016	00201 - 0	2	40	287	MAZZARELLA ANTONIA	A
<a href="#">9869</a>	ACCUMOLI	POGGIO D'API	---	495	10	26/09/2016	00124 - 00	001	21	227	MICOZZI CESARE MICOZZI BARBARA	A
<a href="#">9874</a>	ACCUMOLI	ILLICA	---	495	7	24/09/2016	00223 - 00	03	40	85	VALENTINI LUCIO	E - F
<a href="#">9875</a>	ACCUMOLI	ILLICA	VIA DI POGGIO D'API	495	3	23/09/2016	00196 - 00	001	26	142	PIETRO SEVERO CASINI GIULIANA	A
<a href="#">9876</a>	ACCUMOLI	ILLICA	---	495	2	26/09/2016	00221 - 00	002	40	686	CAROSI GINO	E - F
<a href="#">9881</a>	ACCUMOLI	POGGIO D'API	---	495	11	26/09/2016	00118 - 00	001	21	221 - 133	SEGHETTI ADRIANO	E - F
<a href="#">9883</a>	ACCUMOLI	ILLICA	VIA CASALE CAPPELLANTI	495	4	23/09/2016	00233 - 51	001	40	99-A - 100 - 101	PLACIDO ELIO	E - F
<a href="#">9884</a>	ACCUMOLI	ILLICA	---	495	8	24/09/2016	00232 - 00	01	40	124	VALENTINI ANTONIO	D - E
<a href="#">9885</a>	ACCUMOLI	ILLICA	---	495	3	25/09/2016	00216 - 51	1	40	23	CAPPELLANTI DARIO	
<a href="#">9888</a>	ACCUMOLI	POGGIO D'API	---	495	12	26/09/2016	0018 - 00	002	21	220	TESTA PIETRO	E - F
<a href="#">9889</a>	ACCUMOLI	ILLICA	VIA DELLE PIANELLE 26	490	1	26/09/2016	00221 - 00	004	40	81 - SUB3	CAROSI SILVANA	E - F
<a href="#">9890</a>	ACCUMOLI	ILLICA	CASALE CAPPELLANTI	495	5	23/09/2016	00233 - 51	002	40	99	PLACIDO ELIO	F
<a href="#">9891</a>	ACCUMOLI	ILLICA	VIA GRISCIANO	495	4	25/09/2016	00216 - 0	3	40	0033	CAPPELLANTI GIOVANNA	E - F
<a href="#">9892</a>	ACCUMOLI		VIA DUCA DEGLI ABRUZZI	490	3	26/09/2016	00320 - 01	01	39	339	MARINI FEDERICO	
<a href="#">9896</a>	ACCUMOLI	POGGIO D'API	---	495	13	26/09/2016	00115 - 00	001	21	194	CASINI DIONISIO CASINI PIETRO	A - F
<a href="#">9903</a>	ACCUMOLI		VIA SAN FRANCESCO 4	490	2	26/09/2016	00355 - 00	01			MONTI MORENA	A - F

**Esiti pervenuti per il comune di Accumoli alla DI.COMA.C. in data 06/10/2016**

<a href="#">9904</a>	ACCUMOLI	CAPOLUOGO	VIA PIAVE 12	490	4	26/09/2016		1	39	333	PALUZZI FABRIZIO	A - F
<a href="#">9905</a>	ACCUMOLI		VIA CAPO LA TERRA 16	490	5	26/09/2016	00301 - 00	001	39	295	CELLETTI CARLA	A - F
<a href="#">9906</a>	ACCUMOLI	ILLICA	VIA DEL CAMPO	495	6	23/09/2016	00233 - 00	001	40	131 - 595 - 130	LOREDANA FERRETTI	E - F
<a href="#">9910</a>	ACCUMOLI	CAPOLUOGO	VIA DUCA D'ABRUZZI 30	490	6	26/09/2016	00327 - 00	001	39	348	GIANNELLI GIUSEPPE	A - F
<a href="#">9913</a>	ACCUMOLI	ILLICA	ALTRO -----	495	7	23/09/2016	00248 - 00	001	26	275	SOC. COOPERATIVA RINASCITA	
<a href="#">10281</a>	ACCUMOLI	COLLEPOSTA	VIA COLLE MARZOLO 38	515	2	26/09/2016	00574 - 00	003	75	13	IONNI CRISTINA E DOMENICO	E - F
<a href="#">10295</a>	ACCUMOLI		VIA CESARE BATTISTI 12	515	1	26/09/2016	00303	1	39	248	REALE VINCENZA - MARIA	E - F
<a href="#">10301</a>	ACCUMOLI	COLLE POSTA	VIA COLLEMARZOLO	515	3	26/09/2016	00607 - 00	01	75	560	FRATOCCHI PATRIZIA	E
<a href="#">10324</a>	ACCUMOLI	LIBERTINO	VIA SALARIA VECCHIA 34	515	1	27/09/2016	397	1	39	518	PICA MARIO - ADRIANO E VITTORIO	E
<a href="#">10340</a>	ACCUMOLI	COLLEPOSTA	VIA COLLEMARZOLO 2	515	4	26/09/2016	00594 - 00		75	34	FRATOCCHI PATRIZIA	A
<a href="#">10349</a>	ACCUMOLI		VIA COLLE POSTA 22	515	1	24/09/2016	593	1	75	27	FUNARI ANGELO	E - F
<a href="#">10360</a>	ACCUMOLI	TINO	VIA DEI CAMPI 87	513	1	26/09/2016	00092 - 00	001	16	771	COLTELLESE ERMINIO	A
<a href="#">10363</a>	ACCUMOLI	COLLE POSTA	VIA COLLE MARZOLO 40	515	2	24/09/2016			75	12	CAVALLETTI SILVANA	E - F
<a href="#">10366</a>	ACCUMOLI	TINO	VIA PIEMONTE 29	513	2	26/09/2016	00175 - 00	001	16	50	COLTELLESE ASCENZIO	B - F
<a href="#">10373</a>	ACCUMOLI	COLLE POSTA	VIA COLLEPOSTA 29	515	3	24/09/2016	599	1	75	49	ANGELINI REMO	E - F
<a href="#">10374</a>	ACCUMOLI	POGGIO CASOLI	VIA POGGIO CASOLI 37	515	2	23/09/2016	00454 - 00	001	059	0072	POGGI MARIA PIA	A - F
<a href="#">10380</a>	ACCUMOLI		VIA STRADA COMUNALE DA POGGIO CASOLI A POGGIO APT	603	1	25/09/2016			59	57	POGGI MARTA	E
<a href="#">10383</a>	ACCUMOLI	POGGIO CASOLI	VIA POGGIO CASOLI ---	603	1	26/09/2016			59	91	LALLI ONORIO	
<a href="#">10387</a>	ACCUMOLI	COLLE POSTA	VIA COLLE MARZOLO 29	515	4	24/09/2016	590	1	75	22	STRAZZULLO ANNA	A - F
<a href="#">10389</a>	ACCUMOLI	POGGIO CASOLI	VIA POGGIO CASOLI 38	515	3	23/09/2016	00450 - 00	01	59	72	POGGI MARIA PIA	A - F
<a href="#">10392</a>	ACCUMOLI	POGGIO CASOLI	VIA STRADA COMIUNALE DA POGGIO CASOLI A POGGIO APT ---	603	-1	25/09/2016			59	55	POGGI CATERINA PIU' ALTRI	E
<a href="#">10396</a>	ACCUMOLI	CASSINO	VIA SAN LORENZO 21/23	515	5	24/09/2016	497	1	62	15	FERRARESI CELESTINA FERRARESI GIUSEPPE - DELFINA E ROBERTO	E - F
<a href="#">10402</a>	ACCUMOLI	POGGIO CASOLI	VIA POGGIO CASOLI ---	603	2	26/09/2016			59B	91b	POGGI RENATO	
<a href="#">10404</a>	ACCUMOLI	CASSINO	VIA SAN LORENZO 19/17	515	6	24/09/2016	497	2	62	20	FERRARESI CELESTINA CARDARELLI FRANCESCO	E - F
<a href="#">10411</a>	ACCUMOLI	POGGIO CASALI	VIA POGGIO CASALI ---	603	3	25/09/2016			59	90/B	PARROCCHIA DEI SANTI PIETRO E LORENZO IN ACCUMOLI - CHIESA -	E
<a href="#">10415</a>	ACCUMOLI	POGGIO CASOLI	VIA --- ---	603	3	26/09/2016			59	80b	LALLI ONORIO	
<a href="#">10417</a>	ACCUMOLI	CASSINO	VIA SAN LORENZO	515	7	24/09/2016	509	1	62	29 - 32	NENCINI CINZIA E ALVARO	A - F
<a href="#">10427</a>	ACCUMOLI	CASSINO	VIA SAN LORENZO 35	515	8	24/09/2016	476	1	62	2	FERRARESI DELFINA - TIZIANA E MARINA	A - F
<a href="#">10429</a>	ACCUMOLI	POGGIO CASOLI	VIA --- ---	603	4	26/09/2016			59	84 - 423 - 85	POGGI ALFREDO	
<a href="#">10433</a>	ACCUMOLI	CASSINO	VIA SAN LORENZO ---	515	9	24/09/2016	464	1	62	1	FERRARESI DELFINA - TIZIANA E MARINA	A - F

Esiti pervenuti per il comune di Accumoli alla DI.COMA.C. in data 06/10/2016

<a href="#">10434</a>	ACCUMOLI	POGGIO CASOLI	VIA POGGIO CASOLI ---	603	5	26/09/2016			59	423	ANTINORI CLOTILDE	
<a href="#">10436</a>	ACCUMOLI	POGGIO CASOLI	VIA POGGIO CASOLI ---	603	6	26/09/2016			59	85	POGGI MARTA	
<a href="#">10439</a>	ACCUMOLI	POGGIO CASOLI	VIA POGGIO CASOLI 3-4-5	603	4	25/09/2016			59	373	POGGI PAOLO POGGI ARTURO	E - F
<a href="#">10446</a>	ACCUMOLI		--- ---	603	5	25/09/2016			59	93	NOBILE ANTONELLA PIU' ALTRI	E - F
<a href="#">10453</a>	ACCUMOLI	POGGIO CASOLI	VIA POGGIO CASOLI 24-27	603	6	25/09/2016			59	76	SURIANO CLAUDIO PIU' ALTRI POGGI FABIOLA PIU' ALTRI	
<a href="#">10459</a>	ACCUMOLI	POGGIO CASOLI	VIA POGGIO CASOLI 23	603	7	25/09/2016			59	79	D'ASCENZO LUIGI	
<a href="#">10462</a>	ACCUMOLI	POGGIO CASOLI	VIA POGGIO CASOLI --	603	8	25/09/2016			59	80	D'ASCENZO LUIGI ED ALTRI	
<a href="#">11455</a>	ACCUMOLI	FONTE DEL CAMPO	VIA SAN BARTOLOMEO 108	488	1	21/09/2016	00367 - 00	001	40	493 - 496 - SUB2	DE SANTIS MAURIZIO	E - F
<a href="#">11456</a>	ACCUMOLI	FONTE DEL CAMPO	---	488	2	21/09/2016	00365 - 00	001	40	504 - SUB2	CIBEI MARIO	E - F
<a href="#">11461</a>	ACCUMOLI	ILLICA	VIA DELLE PIANELLE	490	1	23/09/2016	00221 - 00	001	40	685	CAROSI AMERICO	E - F
<a href="#">11465</a>	ACCUMOLI	ILLICA	VIA DELLE PIANELLE	490	2	23/09/2016	00221 - 00	002	41	208	CAROSI AMERICO	E - F
<a href="#">11466</a>	ACCUMOLI		VIA PRINCIPALE 151	490	1	22/09/2016	00219 - 00	001	40	39	TUBILI GRAZIA MARIA	A - F
<a href="#">11468</a>	ACCUMOLI	ILLICA	---	490	1	21/09/2016	00248 - 05	001	40	926	VALENTINI LUCIO	E - F
<a href="#">11471</a>	ACCUMOLI		VIA DELLE PIANELLE	490	3	23/09/2016	00221 - 00	003	40	81 - SUB2	CAPPELLANTI STEFANO	A - F
<a href="#">11473</a>	ACCUMOLI		VIA DELLE PIANELLE 48/A	490	2	22/09/2016	00230 - 00	001	41	335 - SUB1 - SUB2	CAROSI MARIO - CAROSI GIAMMARCO	E - F
<a href="#">11474</a>	ACCUMOLI	ILLICA	VIA DI POGGIO DI API	490	4	23/09/2016	00238 - 01	003	40	142	COSTANTINI WALTER, FERRETTI LOREDANA	
<a href="#">11475</a>	ACCUMOLI	ILLICA	VIA SARDEGNA	490	2	21/09/2016	00232 - 00	01	40	677	VALENTINI LUCIO	E - F
<a href="#">11477</a>	ACCUMOLI		VIA DELLE PIANELLE 44	490	12	22/09/2016	00236 - 00	001	41	240 - SUB3 - SUB4 - SUB2	CAROSI GABRIELLA - CAROSI ANITA	E - F
<a href="#">11479</a>	ACCUMOLI	ILLICA	---	490	5	23/09/2016	00232 - 00	001	40	155	VALENTINI ALDO	E - F
<a href="#">11480</a>	ACCUMOLI	ILLICA	VIA DELLA MOLA 74	490	4	22/09/2016	00238 - 01	001	40	144	MAZZARELLA GIANCARLO	E - F
<a href="#">11482</a>	ACCUMOLI	ILLICA	---	490	3	21/09/2016	00231 - 00	01	40	4	VALENTINI LUCIO	E - F
<a href="#">11483</a>	ACCUMOLI	ILLICA	VIA FONTE DEL CAMPO	490	6	23/09/2016	00238 - 01	004	40	141	SEVERO GIOVANNA	E - F
<a href="#">11486</a>	ACCUMOLI	ILLICA	PIANELLE 122	490	7	23/09/2016	00231 - 00	002	40	91	CAPPELLANTI MAURIZIO	E - F
<a href="#">11487</a>	ACCUMOLI	ILLICA	SAN VINCENZO	490	4	21/09/2016	00228 - 00	001	40	116 - A04 - 93 - 55	SEVERO LUCIANA SILVANA	E - F
<a href="#">11488</a>	ACCUMOLI	ILLICA	VIA DELLA MOLA	490	5	22/09/2016	00233 - 01	002	40	152	MAZZARELLA MAURO - COMPAGNONI GABRIELE	E - F
<a href="#">11490</a>	ACCUMOLI	ILLICA	VIA PIANELLE	490	8	23/09/2016	00231 - 00	003	40	90	VALENTINI ALDO	E - F
<a href="#">11493</a>	ACCUMOLI	ACCUMOLI	VIA NAZARIO SAURO 4	441	1	22/09/2016	00304 - 00	001	39	328	PASQUALONI SILVANO	B - F
<a href="#">11494</a>	ACCUMOLI	ILLICA	VIA FONTE DEL CAMPO	490	6	22/09/2016	00228 - 00	002	40	936	ANTINORI TOMMASO	E - F
<a href="#">11497</a>	ACCUMOLI	ACCUMOLI	VIA TITO VESPASIANO 13	441	2	22/09/2016	00288 - 00	001	39	252	TALONI DANIELA	E
<a href="#">11498</a>	ACCUMOLI		VIA PIAVE 3	441	1	21/09/2016	31000	001	39	32 - 322	MARINI PIETRO GIUSEPPE	E - F

Esiti pervenuti per il comune di Accumoli alla DI.COMA.C. in data 06/10/2016

<a href="#">11501</a>	ACCUMOLI	ACCUMOLI	VIA XXIV MAGGIO 12 / 14	441	3	22/09/2016	00348 - 00	001	39	458	TESTA ANGELO	E - F
<a href="#">11503</a>	ACCUMOLI		VIA TITO VESPASIANO 17	441	2	21/09/2016	28800	001	39	249	GARBINI PIETRO	E - F
<a href="#">11507</a>	ACCUMOLI		VIA SALARIA VECCHIA 7	441	4	22/09/2016	00278 - 00	001	39	241	PETRUCCI DARIO E CRISCIOTTI	E
<a href="#">11508</a>	ACCUMOLI		VIA TITO VESPASIANO 17	441	3	21/09/2016	28800	002	39	249	GARBINI PIETRO	A
<a href="#">11509</a>	ACCUMOLI		VIA SALVATORE TOMMASI 50/52	441	5	22/09/2016	00281 - 00	001	39	279	SBORDONI ANGELO	E - F
<a href="#">11549</a>	ACCUMOLI	COLLEPOSTA	VIA colleposta ---	617	2	29/09/2016	00597 - 00	01	75	38	SAVERIO ARCA	C - F
<a href="#">11561</a>	ACCUMOLI	COLLEPOSTA	VIA COLLEPOSTA ---	617	1	29/09/2016	00595 - 00	001	75	19 - 659	ANGELINI GIACOMO	A - F
<a href="#">11571</a>	ACCUMOLI	MACCHIA	VIA MACCHIA ---	617	3	29/09/2016			70	43 - 42	GASTONE RICCI FRANCESCO RICCI	E
<a href="#">11577</a>	ACCUMOLI	MACCHIA	VIA MACCHIA 67	617	4	29/09/2016	0529 - 00	001	70	15	RICCI GASTONE RICCI FRANCESCO	E - F
<a href="#">11585</a>	ACCUMOLI	VILLANOVA	VIA VILLANOVA ---	617	1	26/09/2016	00423 - 00		49	151	ROSARIO SERVELLO	E - F
<a href="#">11587</a>	ACCUMOLI	VILLANOVA	VIA VILLANOVA 32	617	2	26/09/2016	00423 - 00		49	152	CIOTT ALBONEA	E - F
<a href="#">11589</a>	ACCUMOLI	VILLANOVA	VIA VILLANOVA 26	617	3	26/09/2016	00423 - 00		49	149	D'ALOISI IRMA	B
<a href="#">11595</a>	ACCUMOLI	VILLANOVA	VIA VILLANOVA ---	617	4	26/09/2016	00423 - 00		49	159	VANNISANTI VANDA	E - F
<a href="#">11604</a>	ACCUMOLI	MACCHIA	COLLE UGLIO ---	617	1	28/09/2016			64	264	PETRUCCI DARIO	E
<a href="#">11615</a>	ACCUMOLI	VILLANOVA	VILLANOVA 18	617	1	27/09/2016	160 - 00	1	49	128	ANGELINI DOMENICO ANGELINI MARIO	B
<a href="#">11630</a>	ACCUMOLI	MACCHIA	VIA MACCHIA 51	617	2	28/09/2016	0540 - 00	002	70	62	BRUNI FRANCO	A - F
<a href="#">11638</a>	ACCUMOLI	MACCHIA	VIA MACCHIA 46	617	3	28/09/2016	0541 - 00	001	70	66	SANTARELLI MARIA PIA	E - F
<a href="#">11650</a>	ACCUMOLI	MACCHIA	VIA MACCHIA 38	617	4	28/09/2016	0535 - 00		70	55 - 47 - 56 - 57	VIDONI MARIA	E - F
<a href="#">11655</a>	ACCUMOLI	VILLANOVA	VIA VILLANOVA 23	617	2	27/09/2016	427 - 00	1	49	145	MARINI CLARA	E - F
<a href="#">11667</a>	ACCUMOLI	PONTE NEIA	VIA SALARIA ---	617	5	28/09/2016			70	287	CHERUBINI STEFANO	A
<a href="#">11672</a>	ACCUMOLI	VILLANOVA	VIA VILLANOVA 10	617	3	27/09/2016	414 - 00	004	49	135	LUONGO GIUSEPPE	B - F
<a href="#">11676</a>	ACCUMOLI	MACCHIA	VIA MACCHIA 24A	617	6	28/09/2016	0535 - 00	002	70	45 - 282 - 44	ZERBO PATRIZIA	E - F
<a href="#">11684</a>	ACCUMOLI	VILLANOVA	VIA VILLANOVA	617	4	27/09/2016	423 - 00		49	156	LUONGO GIUSEPPE	E - F
<a href="#">11699</a>	ACCUMOLI	VILLANOVA	VIA VILLANOVA 14	617	5	27/09/2016			49	139	VANNI SANTI VANDA VANNI SANTI ANGELA	A
<a href="#">11721</a>	ACCUMOLI	VILLANOVA	VIA VILLANOVA 13	617	6	27/09/2016	414 - 00	001	49	138 - 137	VANNI SANTI ANNUNZIATA	B
<a href="#">11729</a>	ACCUMOLI	VILLANOVA	VIA VILLANOVA 12	617	7	27/09/2016	414 - 00	002	49	138	VANNI SANTI GABRIELLA	B - F
<a href="#">11730</a>	ACCUMOLI	VILLANOVA	VIA VILLANOVA 54	617	8	27/09/2016	428 - 00	001	49	308	CARLO COSETTI	B
<a href="#">11731</a>	ACCUMOLI	VILLANOVA	VIA VILLANOVA	617	9	27/09/2016	428 - 00		49	136	VANNI SANTI SIMONETTA	E
<a href="#">11733</a>	ACCUMOLI	ILLICA	VIA CASALE CAPPELLANTI	495	1	21/09/2016	00237 - 00	001	40	70	CERVELLI AMADIO	E
<a href="#">11736</a>	ACCUMOLI	ILLICA	PIAZZA PIAZZA ITALIA 113	495	2	21/09/2016		001	40	72	CASINI VINCENZO	E - F

Esiti pervenuti per il comune di Accumoli alla DI.COMA.C. in data 06/10/2016

<a href="#">11757</a>	ACCUMOLI	ILLICA	PIAZZA PIAZZA ITALIA	495	3	21/09/2016		001	40	263	TUBILI GIUSEPPE	E - F
<a href="#">11759</a>	ACCUMOLI	ILLICA	ALTRO ---	495	4	21/09/2016	00277 - 00	001	41	254	SETTIMO CAROSI	E
<a href="#">11763</a>	ACCUMOLI	SAN GIOVANNI	VIA SAN GIOVANNI	614	1	29/09/2016			045	45 - SUB3	PRIVATO - TIBAQUIRA CRISTHIAN CAMILLO	E
<a href="#">11765</a>	ACCUMOLI		---	495	1	22/09/2016	00216 - 00	001	40	44 - 34	ANGELO CAPPELLANTI	E - F
<a href="#">11767</a>	ACCUMOLI	VILLANOVA	---	614	1	26/09/2016	00423 - 00		049	154	ALBENSI SILVIA	E
<a href="#">11770</a>	ACCUMOLI	ILLICA	VIA PIANELLE ---	495	3	22/09/2016			40	76	CAPPELLANTI ANGELO	E - F
<a href="#">11774</a>	ACCUMOLI		VIA DELLE PIANELLE	495	2	22/09/2016	03216 - 00	002	40	34	ANGELO CAPPELLANTI	E - F
<a href="#">11775</a>	ACCUMOLI	GRISCIANO	VIA LAZIO 6	703	1	28/09/2016	00063 - 00	001	007	456 - SUB2	ARNALDO RENDINA	E - F
<a href="#">11780</a>	ACCUMOLI	POGGIO CASOLI	POGGIO CASOLI	515	2	24/09/2016	00461 - 00	001	059	0412	FARES GIOVANNA,FARES LUCIA,MUZI FILOMENA	A - F
<a href="#">11782</a>	ACCUMOLI	TERRACINO	---	676	1	29/09/2016	00506 - 00	002	55	179	GIROLAMI MARIA VINCENZA GENTILE ANNA RIETA	E
<a href="#">11787</a>	ACCUMOLI	GRISCIANO	---	703	2	28/09/2016	00090 - 00	001	007	754 - SUB1	TOLOMEI MARIO	E
<a href="#">11791</a>	ACCUMOLI	ILLICA	VIA FONTE DEL CAMPO	495	4	22/09/2016					VALENTINI RAFFAELLA	E - F
<a href="#">11793</a>	ACCUMOLI	POGGIO CASOLI	POGGIO CASOLI	515	1	24/09/2016	00455 - 00	002	059	0100	NUZI FILOMENA	A - F
<a href="#">11795</a>	ACCUMOLI	TERRACINO	---	676	2	29/09/2016	00486 - 00	002	55	189	BAIOCCHI GABRIELLA	E
<a href="#">11801</a>	ACCUMOLI	CENTRO	VIA ADUA 5	648	1	28/09/2016	00313 - 00	014	39	318	ROMANELLI GIUSEPPE	E
<a href="#">11804</a>	ACCUMOLI	GRISCIANO	VIA SALARIA VECCHIA 9	703	1	29/09/2016	00085 - 00	001	006	458	ATTENNI MICHELINA	A
<a href="#">11805</a>	ACCUMOLI		VIA DI SAN VINCENZO 24	495	5	22/09/2016	00245 - 00	001	40	137	VALENTINI COSTANTINO SEVERO GIOVANNA	E - F
<a href="#">11806</a>	ACCUMOLI	TERRACINO	---	676	1	28/09/2016	00515 - 00		61	421	GIROLAMI FRANCO - GIROLAMI DESIDERIO	A
<a href="#">11809</a>	ACCUMOLI	TERRACINO	---	676	3	29/09/2016	00479 - 00	001		186	CRESPO FRANCESCO	A
<a href="#">11813</a>	ACCUMOLI	ILLICA	ALTRO ---	495	7	22/09/2016	00195 - 00		26	327	SOCIETA' COOPERATIVA ALTO TRONTO ARL	A
<a href="#">11815</a>	ACCUMOLI	ACCUMOLI	VIA SALVATOR TOMMASI 63	648	1	30/09/2016	00294 - 03	001	39	371	BIANCHI CLAUDIO - COLUCCI DORA	E
<a href="#">11816</a>	ACCUMOLI	TINO	TINO	703	2	29/09/2016	00177 - 00	001	16	59	Lattanzi Enrico	A - F
<a href="#">11822</a>	ACCUMOLI	CENTRO	VIA CAPO LA TERRA 7	648	1	29/09/2016	00313 - 00	002	39	313 - 314	VILLANI VINCENZO BONAMICI ADALGISA	E
<a href="#">11824</a>	ACCUMOLI	CENTRO	VIA VIA PIAVE 18	648	2	30/09/2016	00304 - 00	003	39	330	TESTA LUISA	A
<a href="#">11829</a>	ACCUMOLI	GRISCIANO	VIA TRONTO 12	703	3	29/09/2016	00048 - 00	001	7	390	RENDINA LUIGI	E - F
<a href="#">11832</a>	ACCUMOLI		VIA SALVATOR TOMMASI ---	648	3	30/09/2016	00294 - 02	007	39	375	ORGANTINI MIRELLA	A - F
<a href="#">11842</a>	ACCUMOLI	CENTRO	VICOLO VICOLO S. FRANCESCO 9	648	2	29/09/2016	00340 - 00	003	39	448	D'ANGELI FRANCA	B - F
<a href="#">11873</a>	ACCUMOLI	CENTRO	VIA PIAVE 7	648	3	29/09/2016	00296 - 00	001	39	590	FORLETTA LUCIA MARUCCI GIUSEPPINA	A
<a href="#">11895</a>	ACCUMOLI	CENTRO	VIA ARMANDO DIAZ 5	648	4	29/09/2016	00294 - 02	05	39	380	ACQUISTUCCI ITALIA ORGANTINI MARZIO	E
<a href="#">12314</a>	ACCUMOLI	CASSINO	VIA SAN LORENZO ---	698	1	29/09/2016	517	1	62	41	FERRARESI ROSANNA	A



Esiti pervenuti per il comune di Accumoli alla DI.COMA.C. in data 06/10/2016

<a href="#">12322</a>	ACCUMOLI	TINO	VIA - - -	698	1	01/10/2016	00179	1	16	761	GIPAMA SRL	A
<a href="#">12323</a>	ACCUMOLI	CASSINO	VIA SAN LORENZO ---	698	2	29/09/2016	517	2	62	41	FERRARESI ROSANNA FERRARESI LUISA	A
<a href="#">12327</a>	ACCUMOLI	S.GIOVANNI	PIAZZA BUCCI	516	1	26/09/2016	34800		48	0009	ROMANELLI MARIA	E - F
<a href="#">12329</a>	ACCUMOLI	CASSINO	VIA SAN LORENZO ---	698	3	29/09/2016	520	1	62	44	PICOZZI LUISA -COMPROPRIETARIA PICOZZI LAURA - COMPROPRIETARIA	B
<a href="#">12337</a>	ACCUMOLI	S.GIOVANNI	VIA VILLA SAN GIOVANNI	516	2	26/09/2016	35800		48	D	LAVATOIO COMUNALE	E - F
<a href="#">12339</a>	ACCUMOLI	CASSINO	VIA SAN LORENZO	698	4	29/09/2016	514	1	62	39	FERRARESI ADRIANA	A - F
<a href="#">12345</a>	ACCUMOLI	SAN GIOVANNI	VIA VILLA SAN GIOVANNI	516	3	26/09/2016			48	8	DI STEFANO CATERINA	E - F
<a href="#">12347</a>	ACCUMOLI	CASSINO	VIA SAN LORENZO ---	698	5	29/09/2016	514	2	62	38	PICOZZI LAURA	E
<a href="#">12358</a>	ACCUMOLI	S.GIOVANNI	VIA S.GIOVANNI	516	4	26/09/2016	34500		48	11	ADDUCCI ENRICO	E - F
<a href="#">12362</a>	ACCUMOLI	CASSINO	VIA SAN LORENZO ---	698	6	29/09/2016	497	1	62	12	PICOZZI LAURA	E
<a href="#">12363</a>	ACCUMOLI	SAN GIOVANNI	- - -	516	5	26/09/2016	34608		48	43	CONTI PIETRO	E - F
<a href="#">12372</a>	ACCUMOLI	S.GIOVANNI	VIA VILLA SAN GIOVANNI	516	6	26/09/2016	34608		48	24	CONTI PIETRO	E - F
<a href="#">12378</a>	ACCUMOLI	GRISCIANO	VIA PUBBLICA ---	703	1	01/10/2016	55	3	7	369 - SUB3	MICOZZI DIANA	E
<a href="#">12383</a>	ACCUMOLI	S.GIOVANNI	VIA VILLA SAN GIOVANNI	516	7	26/09/2016	34600		48	47	ADDUCI FRANCO ADDUCI ANTONIA	E - F
<a href="#">12387</a>	ACCUMOLI	GRISCIANO	VIA PUBBLICA ---	703	2	01/10/2016	55	1	7	368 - SUB8	MICOZZI LORENZO	E - F
<a href="#">12391</a>	ACCUMOLI	S.GIOVANNI	VIA VILLA SAN GIOVANNI	516	8	26/09/2016	36800		48	37	ADDUCI FRANCO E ANTONIA	E - F
<a href="#">12394</a>	ACCUMOLI	GRISCIANO	- - - - -	703	3	01/10/2016	46 - 51	1	7	783	DI GIAMMARINO DANTE	E
<a href="#">12398</a>	ACCUMOLI	S.GIOVANNI	VIA VILLA SAN GIOVANNI	516	9	26/09/2016	35800		48	304	ADDUCI FRANCO E ANTONIA	E - F
<a href="#">12401</a>	ACCUMOLI	GRISCIANO	VIA SALARIA VECCHIA	703	4	01/10/2016	86	1	6	118 - SUB3	BRANDI CARLA	E
<a href="#">12409</a>	ACCUMOLI	S.GIOVANNI	VIA S.GIOVANNI 43	516	10	26/09/2016	37100		48	18	TRIEPEI PAOLO	E - F
<a href="#">12413</a>	ACCUMOLI	POGGIO D'API	- - - - -	638	1	27/09/2016	114	1/3	21	199	ORGANTINI ALDO	B
<a href="#">12415</a>	ACCUMOLI	S.GIOVANNI	VIA F.CONTI	516	11	26/09/2016	37100		48	17	STRACCIA GIUSEPPE E POSSIDONI ASSUNTA	E - F
<a href="#">12418</a>	ACCUMOLI	ILLICA	VIA CASALE CAPPELLANTI ---	495	6	22/09/2016	233	1	40	60 - 659 - 61	savero giovanna	E
<a href="#">12424</a>	ACCUMOLI	S.GIOVANNI	VIA S.GIOVANNI	516	12	26/09/2016	21500		48	2 - 282	SAMMARCO ANDREA LANTERI MARIA LUISA	E - F
<a href="#">12436</a>	ACCUMOLI	TERRACINO	VIA VENEZIA ---	516	1	25/09/2016			55	200	BUFACCHI FIORELLA	A - F
<a href="#">12438</a>	ACCUMOLI	S.GIOVANNI	VIA BUCCI	516	13	26/09/2016	34608		48	26	FERRARESI GIUSEPPE	E - F
<a href="#">12447</a>	ACCUMOLI	S.GIOVANNI	- - -	516	14	26/09/2016			48	27	ADDUCI FRANCO E ANTONIA	E - F
<a href="#">12469</a>	ACCUMOLI	COLLE POSTA	VIA COLLE MARZOLO 35	515	1	25/09/2016	574		75	16 - 15	ROSSIDI ELIDE	A - F
<a href="#">12478</a>	ACCUMOLI	TERRACINO	- - - - -	609	1	27/09/2016	503		55	220	GIROLAMI DESIDERIO	E
<a href="#">12481</a>	ACCUMOLI	TERRACINO	- - - - -	609	2	27/09/2016	494	1/2	55	167	GIROLAMI ANTONIA - CRESPO FRANCESCO	E - F

Esiti pervenuti per il comune di Accumoli alla DI.COMA.C. in data 06/10/2016

<a href="#">12486</a>	ACCUMOLI	TERRACINO	---	609	3	27/09/2016	492	2/2	55	167	GIROLAMI ANTONIA - CRESPO FRANCESCO	A - F
<a href="#">12489</a>	ACCUMOLI	ILLICA	VIA PIANELLE 57	609	4	27/09/2016	223		40	75	CAPPELLANTI SILVIO	E - F
<a href="#">12535</a>	ACCUMOLI	GRISCIANO	VIA ABRUZZI 27	515	2	25/09/2016	62	1	7	397	DI GIAMMARINO IOLANDA	E - F
<a href="#">12541</a>	ACCUMOLI	ROCCASALLI	VIA della montagna snc	486	1	25/09/2016	6150		71	109	neri paola	E
<a href="#">12553</a>	ACCUMOLI	GRISCIANO	VIA TAGLIAMENTO 135	515	1	25/09/2016	56	1	7	361	RUFINI LISA	E - F
<a href="#">12560</a>	ACCUMOLI		VIA del trio 22	486	2	29/09/2016	6220		71	134	cervelli davide	E
<a href="#">12561</a>	ACCUMOLI	GRISCIANO	VIA GRISCIANO 88	515	3	25/09/2016	66 - 51	2	7	584	DE SANTIS DOMENICO E SANDRO	E - F
<a href="#">12577</a>	ACCUMOLI	GRISCIANO	VIA --- 15	515	4	25/09/2016	19 - 1	1	7	339	RUFINI ALESSANDRO	A - F
<a href="#">12581</a>	ACCUMOLI	ROCCASALLI	---	486	5	25/09/2016	6220	5	71	135 - SUB1	CERVELLI ETTORE	A
<a href="#">12582</a>	ACCUMOLI	ROCCASALLI	ALTRO ---	486	4	25/09/2016	06220 - 00	4	71	135 - SUB2	CERVELLI ETTORE	A - F
<a href="#">12586</a>	ACCUMOLI	GRISCIANO	--- 15	515	5	25/09/2016	19 - 2	1	7	672	RUFINI ALESSANDRO	A - F
<a href="#">12591</a>	ACCUMOLI		VIA via del trio snc	486	3	25/09/2016	6220	3	71	133	cervelli davide mauro antoni	E
<a href="#">12598</a>	ACCUMOLI	GRISCIANO	VIA GRISCIANO 86	515	6	25/09/2016	66	1	7	427 - 428	FELIZIANI GIOACCHINO PAOLO E SERGIO	E - F
<a href="#">12608</a>	ACCUMOLI	FONTE DEL CAMPO	ALTRO ---	608	1	26/09/2016	365	1	40	504	SMARGIASSI GIACINTO	E
<a href="#">12610</a>	ACCUMOLI	ROCCASALLI	---	486	6	25/09/2016	6220	6	71	132	ANTONUCCI JULIA CLAUDIA	B
<a href="#">12612</a>	ACCUMOLI	ROCCASALLI	---	486	8	25/09/2016	6210		71	127	antoniucci maria claudia cervelli silvano	E
<a href="#">12614</a>	ACCUMOLI	ROCCASALLI	ALTRO ---	486	7	25/09/2016	06230 - 00	2	75	509	FAZIO ITALO	E
<a href="#">12623</a>	ACCUMOLI	FONTE DEL CAMPO	VIA ---	608	2	26/09/2016	365	2	40	505	SMARGIASSI GIACINTO	E
<a href="#">12629</a>	ACCUMOLI	FONTE DEL CAMPO	PIAZZA PIAZZA BUONDI CARMINE 73	608	3	26/09/2016	344	1	40	428	CONTI LUISA	E
<a href="#">12632</a>	ACCUMOLI	ROCCASALI	VIA del trio 16	486	9	26/09/2016	6210		71	126	colarieti emanuela	B
<a href="#">12637</a>	ACCUMOLI	ROCCASALLI	VIA VIA DELLA MONTAGNA ---	486	12	26/09/2016	06170 - 00	3	71	111	SANTI RENATO	E
<a href="#">12638</a>	ACCUMOLI	FONTE DEL CAMPO	PIAZZA PIAZZA BUONDI CARMINE 73	608	4	26/09/2016	344	2	40	447	CONTI LUISA	E
<a href="#">12640</a>	ACCUMOLI	ROCCASALLI	VIA DELLA MONTAGNA 4	486	13	26/09/2016	6170	2	71	113	NERONI MARIA	E
<a href="#">12651</a>	ACCUMOLI	FONTE DEL CAMPO	---	608	5	26/09/2016	308	1	40	455	CALCIOLI SILVESTRO	E
<a href="#">12652</a>	ACCUMOLI	ROCCASALLI	VIA della montagna 18	486	11	26/09/2016	6200	2	71	125 - sub1	mariani mario	E
<a href="#">12659</a>	ACCUMOLI	FONTE DEL CAMPO	---	608	6	26/09/2016	308	2	40	458	CALCIOLI PAOLA BARBARA	E
<a href="#">12660</a>	ACCUMOLI	ROCCASALLI	VIA VIA DELLA MONTAGNA --	486	10	26/09/2016	06200 - 00	1	71	125 - SUB1	GIAMMOTTI MARIA GRAZIA	E
<a href="#">12673</a>	ACCUMOLI	ROCCASALLI	VIA DEL TRIO 1	486	14	26/09/2016			71	114	cervelli annunziata	E
<a href="#">12675</a>	ACCUMOLI	ROCCASALLI	PIAZZA PIAZZA DEL CANNARO 35-36	486	12	26/09/2016	06290 - 00	1	71	160 - SUB1 - SUB7	NERONI RENATO NERONI MARCELLA	E
<a href="#">12677</a>	ACCUMOLI	ROCCASALLI	PROVINCIALE ---	486	15	26/09/2016	63330		77	484	NERONI LUCIA	A

Esiti pervenuti per il comune di Accumoli alla DI.COMA.C. in data 06/10/2016

<a href="#">12680</a>	ACCUMOLI	ROCCASALLI	PIAZZA PIAZZA DEL CAMMARO ---	486	19	26/09/2016	6290	2	71	160 - SUB - 10 E - 12	NERONI FABIO NERONI ANNA RITA RITA	E
<a href="#">12686</a>	ACCUMOLI	ROCCASALLI	VIA DELLA MONTAGNA 13	486	16	26/09/2016	6210	3	71	124	ROSSETTI PATRIZIA SANTI FELICE ROSSETTI SIMONA GIORGIO REMATA ROBERTO ROSA REMATO	E
<a href="#">12690</a>	ACCUMOLI	ROCCASALLI	cammaro parte bassa 42	486	21	26/09/2016	6320		71	166	spoletini silvano	A
<a href="#">12696</a>	ACCUMOLI	ROCCASALLI	PIAZZA PIAZZA DEL CANNARO	486	20	26/09/2016	06320 - 00	1	71	165 - 236	POLIDORI PIERINO BIASINI FERNANDO	E
<a href="#">12700</a>	ACCUMOLI	ROCCASALLI	VIA DELLA MONTAGNA ---	486	17	26/09/2016	6160		71	285	CERVELLI ANTONELLA	A - F
<a href="#">12704</a>	ACCUMOLI	ROCCASALLI	VIA del colle	486	22	26/09/2016	6360		71	167 - 265	santi felice spoletini silvano	B
<a href="#">12708</a>	ACCUMOLI	ROCCASALLI	VIA DELLA FONTE ---	486	23	26/09/2016	06740 - 00	2	71	171	ANTONIUCCI ALBERTO	B
<a href="#">12709</a>	ACCUMOLI	ROCCASALLI	VIA DELLA FONTE 49	486	24	26/09/2016	6340	1	71	172 - SUB4 - SUB5	SUA CLAUDIO SUA MARINA	A
<a href="#">12711</a>	ACCUMOLI	ROCCASALLI	VIA DI CONTRA ---	486	26	26/09/2016	6180		71	91	DE SIMONE PIETRO	E
<a href="#">12712</a>	ACCUMOLI	LIBERTINO	VIA SALARIA VECCHIA	672	1	30/09/2016	00353 - 00		39	174	NANNI GIUSEPPE E ARMANDO	B
<a href="#">12721</a>	ACCUMOLI	ROCCASALLI	VIA DI CONTRA ---	486	27	26/09/2016	5980	1	71	87 - 263 - 333	DE SIMONE INES MARIO ASSUNTA FAVI SANDRO FAVI PAOLO	E - F
<a href="#">12722</a>	ACCUMOLI	ROCCASALLI	VIA DELLA FONTE	486	25	26/09/2016	6340	3	71	174 - 172	CERVELLI ALFREDO CERVELLI MARCELLO	E
<a href="#">12727</a>	ACCUMOLI	ROCCA SALLI	VIA DEL COLLE 65	672	2	30/09/2016	00611 - 00		71	142	CERVELLI PIETRO E PAOLA	B
<a href="#">12733</a>	ACCUMOLI	ROCCASALLI	VIA VIA DI CONTRA ---	486	29	26/09/2016	06140 - 00	2	71	97 - 95	ELENA COPPI	E - F
<a href="#">12741</a>	ACCUMOLI	ROCCASALLI	VIA DI CONTRA ---	486	28	26/09/2016	6140	2	71	88	NERONI ENZO	E - F
<a href="#">12747</a>	ACCUMOLI	ROCCA SALLI	VIA DEL COLLE 66	672	3	30/09/2016	00611 - 00		71	309	CERVELLI ANTONELLA, ROBERTA BARBARA E SILVIA	A - F
<a href="#">12749</a>	ACCUMOLI	ROCCASALLI	di contra	486	31	26/09/2016	5980 - 51	1	71	272	elena coppi	B
<a href="#">12753</a>	ACCUMOLI	ROCCASALLI	VIA VIA DI CONTRA ---	486	30	26/09/2016	06140 - 00	3	71	92 - 93 - 94	COPPI ELENA NERONI ENZO	B - F
<a href="#">12756</a>	ACCUMOLI	ILLICA	---	720	1	03/10/2016	23200		040	97	VALENTINI ANTONIO	E - F
<a href="#">12762</a>	ACCUMOLI	POGGIO D'API	---	638	2	28/09/2016	89	1/1	21	428 - SUB4 - SUB5	GIORDANI DAVIDE	A
<a href="#">12766</a>	ACCUMOLI	POGGIO D'API	---	638	4	28/09/2016			21	523	ORGANTINI TOMMASO	E
<a href="#">12769</a>	ACCUMOLI	POGGIO D'API	---	638	3	28/09/2016	116	1/1	21	525	ORGANTINI LUCIANO	A
<a href="#">12772</a>	ACCUMOLI	ILLICA	---	720	2	03/10/2016	23400		040	0108 - 0109	VALENTINI ANTONIO	E - F
<a href="#">12773</a>	ACCUMOLI	POGGIO D'API	ALTRO ---	638	5	28/09/2016	124	1/2	21	228 - SUB3	CASINI BERNARDINO	A
<a href="#">12774</a>	ACCUMOLI	LIBERTINO	VIA SALARIA VECCHIA	672	4	30/09/2016	00402 - 00	001	58	381	GIUSEPPE CALCIOI	A
<a href="#">12783</a>	ACCUMOLI	ILLICA	---	720	3	03/10/2016	23200		040	677	VALENTINI ANTONIO	E - F
<a href="#">12786</a>	ACCUMOLI	COLLESPADA	---	720	1	03/10/2016	00526 - 00		74	2	COLETTI ANGELO	A
<a href="#">12788</a>	ACCUMOLI	POGGIO D'API	---	638	1	28/09/2016	118	1/5	21	222	DAVIDE GIORDANI	E
<a href="#">12795</a>	ACCUMOLI	TERRACINO	---	720	1	03/10/2016	00503 - 00		55	218	SILVANA BALDASSARRI	A
<a href="#">12805</a>	ACCUMOLI	TERRACINO	---	720	2	03/10/2016	00478 - 00		55	276	ANDREINA BALDASSARRI	A

Esiti pervenuti per il comune di Accumoli alla DI.COMA.C. in data 06/10/2016

<a href="#">12813</a>	ACCUMOLI	FONTE DEL CAMPO	ALTRO ---	720	1	01/10/2016	00366 - 00		50	136	MARGHERITA BALDASSARRI	E
<a href="#">12827</a>	ACCUMOLI		VIA DELLE RIMEMBRANZE 3	720	1	01/10/2016	00347 - 00				PALAZZO BELVEDERE	B - F
<a href="#">12833</a>	ACCUMOLI	CASALE PALUZZI	ALTRO ---	720	1	29/09/2016	00252 - 00		38	0189	PALUZZI ALFREDO	E
<a href="#">12838</a>	ACCUMOLI	ACCUMOLI CENTRO	VIA SALVATOR TOMMASI 34	720	3	30/09/2016	00029 - 00	001	039	495	MARINI ANNAMARIA	B - F
<a href="#">12844</a>	ACCUMOLI	ACCUMOLI CENTRO	VIA DUCA DEGLI ABBRUZZI 8	720	2	30/09/2016	00294 - 00		39	369	DI MARZIO ROMOALDO - MALAVOLTA PIERINA	A
<a href="#">12845</a>	ACCUMOLI	ACCUMOLI CENTRO	VIA SALVATOR TOMMASI 56/62	720	1	30/09/2016	00281 - 00		39	279	PALAZZO MARINI	E
<a href="#">12867</a>	ACCUMOLI	VILLA NOVA	VIA VILLANOVA 28	672	1	02/10/2016	00423 - 00		49	150/ - 12	LO MONACO ANTONIO	E - F
<a href="#">12884</a>	ACCUMOLI	VILLA NOVA	VIA VILLANOVA	672	2	02/10/2016	00423 - 00	002	49	150/ - 4/10	LO MONACO ANTONIO	B - F
<a href="#">12931</a>	ACCUMOLI	VILLA NOVA	ALTRO ---	672	3	02/10/2016	00423 - 00	003	49	150 - 4/10	LO MONACO ANTONIO	B - F
<a href="#">12947</a>	ACCUMOLI	VILLA NOVA	ALTRO ---	672	4	02/10/2016	00423 - 00	004	49	150/ - 13	ANGELINI MARIA TERESA	B - F
<a href="#">12972</a>	ACCUMOLI	ROCCA SALLI	VIA TANARO 32	672	5	02/10/2016	00063 - 00	001	71	147	BRACCINI PAOLA	B
<a href="#">12989</a>	ACCUMOLI	MACCHIA	ALTRO --- 44	672	6	02/10/2016	00546 - 00	001	70	74 - 76 - SUB2	IOBBI ENZO	A
<a href="#">13010</a>	ACCUMOLI	MACCHIA	ALTRO --- 44	672	7	02/10/2016	00546 - 00	002	70	74 - 76 - SUB2	IOBBI ENZO	B - F
<a href="#">13029</a>	ACCUMOLI	MACCHIA	ALTRO --- 44	672	8	02/10/2016	00546 - 00	003	70	74 - 76 - SUB2	IOBBI ENZO	B - F
<a href="#">13047</a>	ACCUMOLI	MACCHIA	ALTRO ---	672	9	02/10/2016	00465 - 00	001	69	247 - SUB1	IOBBI ENZO	A
<a href="#">13287</a>	ACCUMOLI	CENTRO	VIA DEGLI ORTI 11-9	648	1	01/10/2016	00350 - 00	002	39	482	MATTIOLI ALESSANDRA MATTIOLI FABIO	E
<a href="#">13314</a>	ACCUMOLI	GRISCIANO ALTA	SALARIA VECCHIA SNC	648	2	03/10/2016	00091 - 00	001	6	326	DI EGO PUGGINI GIUSTINA BERNARDO	E
<a href="#">13336</a>	ACCUMOLI	TERRACINO	VIA NAZIONALE 28	648	2	01/10/2016	00474 - 00	001	55	170	DEL RE BARBARA	B
<a href="#">13341</a>	ACCUMOLI	TERRACINO	VIA STRADA COMUNALE PER PESCIA SNC	648	3	01/10/2016	00473 - 00	001	60	186	FRANCESCO CRESPO	A - F
<a href="#">13357</a>	ACCUMOLI	GRISCAINO ALTA	VIA SALARIA VECCHIA SNC	648	4	03/10/2016	00079 - 00	001	6	96	MICOZZI MAECANTONIKO	E
<a href="#">13376</a>	ACCUMOLI	CENTRO	SAN FRANCESCO	648	5	03/10/2016	00316 - 00		39	260	BERNARDO PICA	E
<a href="#">13391</a>	ACCUMOLI	CENTRO	PIAZZA SAN FRANCESCO SNC	648	6	03/10/2016	00328 - 00	01	39	536	BERNARDO PICA	E

Esiti pervenuti per il comune di Accumoli alla DI.COMA.C. in data 06/10/2016

A	B	C	D	E	A - F	B - F	C - F	D - F	E - F	TOTALE
188	63	6	1	307	151	51	4	1	515	1287
14,61%	4,90%	0,47%	0,08%	23,85%	11,73%	3,96%	0,31%	0,08%	40,02%	100,00%

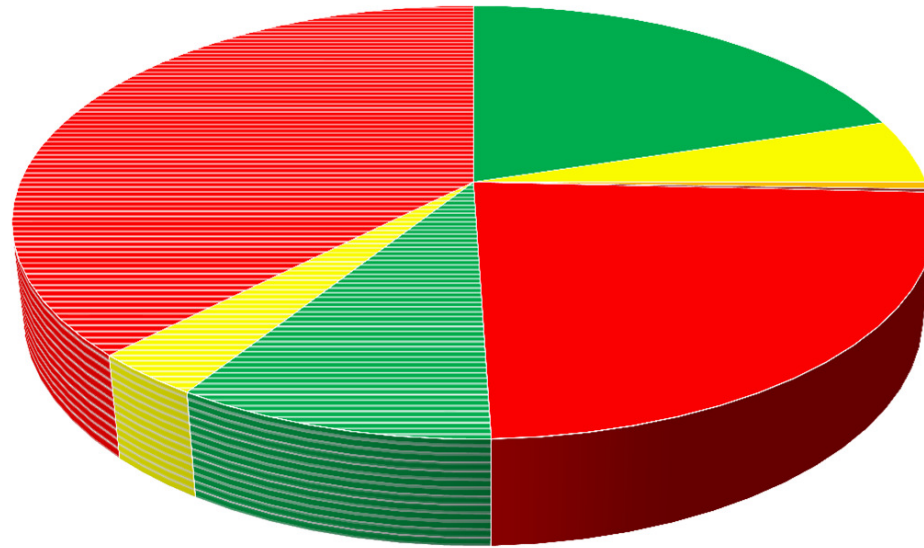

■ A ■ B ■ C ■ D ■ E ■ A-F ■ B-F ■ C-F ■ D-F ■ E-F

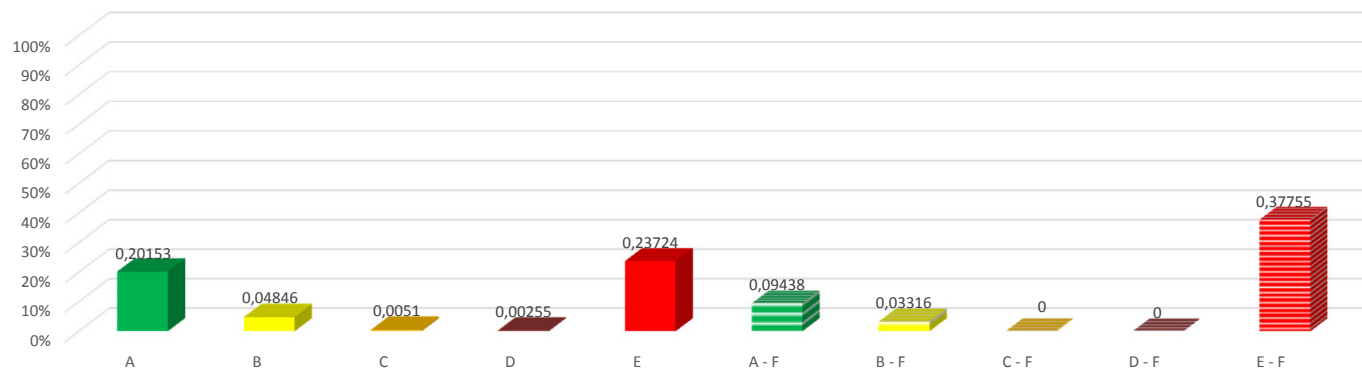

N. 18 SCHEDA SENZA ESITO

**Esiti pervenuti per il comune di Accumoli alla DI.COMA.C. in data 06/10/2016**

N. 5 SCHEDE ESITO F

**TOTALE SCHEDE 1264 + 5 + 18 = 1287**

**Esiti pervenuti per il comune di Accumoli alla DI.COMA.C. in data 06/10/2016**

**Esiti pervenuti per il comune di Accumoli alla DI.COMA.C. in data 06/10/2016**