

Esiti pervenuti per il comune di Accumoli alla DI.COMA.C. in data 14/10/2016

ID	Comune	Frazione/Località	Indirizzo	Squadra	Scheda N.	Data	N. Aggregato	N. Edificio	Foglio	Particelle	Denominazione Edificio Proprietario	ESITO
8	ACCUMOLI	GRISCIANO	VIA SALARIA	91	1	06/09/2016		001			PALAZZO DEL CARDINALE	E - F
11	ACCUMOLI	GRISCIANO	VIA salaria SNC	92	1	06/09/2019					micozzi marcoaurelio	E
16	ACCUMOLI	GRISCIANO	VIA PALAZZO 29	91	1	05/09/2016	210	001			ABITAZIONE PRIVATA LATTANZI ROBERTO	E
21	ACCUMOLI	LATO	ALTRO SENZA INDIRIZZO 1	101	1	07/09/2016	00	00	39	57	velenosi vincenzo	B
9	ACCUMOLI	GRISCIANO	VIA SALARIA	92	1	05/09/2016	001	1	001	725	AZIENDA AGRICOLA ANNA COLTELLA	A
26	ACCUMOLI	MACCHIA	VIA SENZA INDIRIZZO SNC	101	1	08/09/2016			70	- 15	MUZI ROSANNA	E - F
38	ACCUMOLI	GRISCIANO	VIA SALARIA	91	2	05/09/2016	3200	001			BAR PINGUINO SIG.RA FIDANZA AGATA	A - F
28	ACCUMOLI	GRISCIANO	VIA SALARIA	91	2	06/09/2016	3500	001			EX STALLA POSTA DI FIANCO AL PALAZZO DEL CARDINALE	E - F
47	ACCUMOLI	MACCHIA	VIA SENZA INDIRIZZO SNC	101	2	08/09/2016			70	- 21	MUZI ROSANNA	E - F
40	ACCUMOLI	CASSINO	ALTRO senza indirizzo 21	97	1	07/09/2016					Ballan Maria	A
48	ACCUMOLI	ILLICA	VIA DELLE PIANELLE	91	3	06/09/2016	20300	001	40	74 - SUB2	CAPPELLANTI ALESSANDRA	E - F
52	ACCUMOLI	MACCHIA N 18B	ALTRO COLLE- CASALE -SCOCCIALOVA	101	3	08/09/2016			058	- 196	SOCIETA' MONTI DELLA LAGA SRL	E
37	ACCUMOLI	GRISCIANO	VIA SALARIA	92	2	05/09/2016	002		001	725	AZIENDA AGRICOLA ANNA COLTELLA	A
36	ACCUMOLI	MACCHIA	VIA neja 38	101	2	07/09/2016			070	- 0070	cherubini anna	A - F
51	ACCUMOLI	FONTE DEL CAMPO	VIA Salaria Vecchia 58	97	2	07/09/2016			58		Casale Mammagrida - Volpetti Franco	A
56	ACCUMOLI	MACCHIA	VIA COLLE-CASALE-SCOCCIALOVA	101	4	08/09/2016			058	- 677	SOCIETA' MONTI DELLA LAGA SRL	E
55	ACCUMOLI	COLLESPADA	VIA Senza via	97	1	08/09/2016			74	18 - sub. - 1	Tosti Enrico Spuntarelli Loredana	E - F
59	ACCUMOLI	GRISCIANO	VIA SALARIA	92	3	05/09/2016	003		001	725	AZIENDA AGRICOLA ANNA COLTELLA	A
57	ACCUMOLI	FONTE DEL CAMPO	VIA Salaria Vecchia 58	97	3	07/09/2016			58		Volpetti Franco	C
61	ACCUMOLI	ILLICA	VIA DELLE PIANELLE	91	4	06/09/2016			40	75 - SUB4	CAPPELLANTI ALFREDO ABITAZIONE PRIVATA	E - F
64	ACCUMOLI	COLLE SPADA	VIA Collespada 28	97	2	08/09/2016			74	39	Coletti Giovanni	A - F
65	ACCUMOLI	MACCHIA	VIA NEJA 46	101	5	08/09/2016			70	- 66	DI PAOLO ADRIANO	E - F
68	ACCUMOLI	ILLICA	VIA DEL CASALE CAPPELLANTI	91	5	06/09/2016			40	236	CASALE CAPPELLANTI. CAPPELLANTI ALESSANDRA	E
71	ACCUMOLI	MACCHIA	VIA neja 38a	101	3	07/09/2016			070	- 0070	cherubini anna	A - F
74	ACCUMOLI	FONTE DEL CAMPO	VIA Salaria Vecchia 58	97	4	07/09/2016			58		casale Mammagrida - Volpetti Franco	A
73	ACCUMOLI	COLLE SPADA	VIA senza via	97	3	08/09/2016			74	31	Tosti Marisa	E - F
75	ACCUMOLI	MACCHIA N33	VIA NEJA 33	101	6	08/09/2016			70	- 1334 - 1335 - 1336	MORETTI MADDALENA	B - F
78	ACCUMOLI	GRISCIANO	VIA SENZA INDIRIZZO 137	92	5	06/09/2016	0070	160	007	658 - SUB1 - SUB2	COLTELLA ANNA	E

Esiti pervenuti per il comune di Accumoli alla DI.COMA.C. in data 14/10/2016

ID	Comune	Frazione/Località	Indirizzo	Squadra	Scheda N.	Data	N. Aggregato	N. Edificio	Foglio	Particelle	Denominazione Edificio Proprietario	ESITO
81	ACCUMOLI	MACCHIA	VIA neja 28	101	4	07/09/2016			070	- 061	iobbi massimo	A - F
82	ACCUMOLI		VIA Salaria Vecchia 58	97	5	07/09/2016			58		Volpetti Franco	E
86	ACCUMOLI	COLLE SPADA	VIA Colle Spada 30	97	6	07/09/2016			74	18	D'Angelo Gastone	E - F
89	ACCUMOLI	COLLESPADA	VIA Collespada 19	97	7	07/09/2016			74	48	Giacobetti Elio	E - F
90	ACCUMOLI	COLLE SPADA	VIA senza via	97	4	08/09/2016			74	15	Giacobetti Alberto	E
94	ACCUMOLI	GRISCIANO	ALTRO SENZA INDIRIZZO 141	92	6	06/09/2016	0072	161	007	0439 - SUB3 - 0689	COLTELLA ANNA, RENDINA VINCENZA	E
96	ACCUMOLI	COLLESPADA	ALTRO senza indirizzo	97	8	07/09/2016			74		Giacobetti Mario	E - F
98	ACCUMOLI	COLLE SPADA	VIA senza via	97	5	08/09/2016			74	1	Spuntarelli Loredana	A
104	ACCUMOLI	COLLESPADA	VIA Collespada	97	9	07/09/2016			74	11	Tosti Adriana	E
101	ACCUMOLI	GRISCIANO	ALTRO senza indirizzo	92	4	05/09/2016	0022		001	723	AZIENDA AGRICOLA ANNA COLTELLA	A
108	ACCUMOLI	GRISCIANO	VIA SENZA INDIRIZZO 137	92	7	06/09/2016	0073	166	007	0688 - SUB1	COLTELLA ANNA DEPOSITO	B
107	ACCUMOLI	COLLE SPADA	VIA senza via	97	6	08/09/2016			74	11 - sub - 1	Tosti Davide	E
110	ACCUMOLI	GRISCIANO	VIA SENZA INDIRIZZO 73	92	3	06/09/2016	0057	128			MARCHIONNE PASQUALE DA FOGGIO PROPRIETA' RENDINIA EUFEMIA	E - F
111	ACCUMOLI	COLLESPADA	ALTRO nessun indirizzo	97	10	07/09/2016			74	17	Tosti Fiorella sorella di Adriana	E
112	ACCUMOLI	GRISCIANO	VIA Senza Indirizzo 69	92	2	06/09/2016	60	130			Marchionne Pasquale, Capitani Valentina, Capitani Alessandra	E - F
116	ACCUMOLI	COLLESPADA	VIA Collespada	97	11	07/09/2016			74	11	Tosti Laura	E
114	ACCUMOLI	COLLE SPADA	VIA senza via	97	7	08/09/2016			74	49 - sub - 1	Tosti Annamaria	E - F
120	ACCUMOLI	GRISCIANO	VIA SENZA INDIRIZZO 20	92	4	06/09/2016	0062	120			DINUSHI KRESHNIK	B - F
122	ACCUMOLI	COLLESPADA	ALTRO nessun indirizzo	97	12	07/09/2016			74	109	Cavicchioni Rita	A
126	ACCUMOLI	COLLE SPADA	VIA senza via	97	8	08/09/2016					Tosti Davide (istante) Tosti Daniele (proprietario e residente)	E - F
127	ACCUMOLI	GRISCIANO	VIA SENZA INDIRIZZO 104	92	5	05/09/2016	0041	103			BAR ED APPARTAMENTO SIGNOR DI GIROLAMO GIUSEPPE	E - F
130	ACCUMOLI	COLLESPADA	ALTRO nessun indirizzo	97	13	07/09/2016			74	109	Cavicchioni Rita	A
133	ACCUMOLI	GRISCIANO	VIA TAGLIAMENTO	92	8	06/09/2016	005200	123	007	0353	MICOZZI SILVIA RENDINA CARLO	E - F
129	ACCUMOLI	MACCHIA	VIA neja 44	101	5	07/09/2016			70	- 074 - 076	iobbi enzo	A - F
138	ACCUMOLI		VIA senza via	97	9	08/09/2016			74	141 - /3 - /4	Coletti Domenico	E - F
146	ACCUMOLI	COLLE SPADA	VIA senza via	97	10	08/09/2016			74	33	Legnano Alvaro	E
152	ACCUMOLI	GRISCIANO	VIA SENZA INDIRIZZO 92	92	9	06/09/2016	007151	155			DINUSHI RAMAZAN	E - F
154	ACCUMOLI	COLLE SPADA	VIA senza via	97	11	08/09/2016			74	24	Coletti Giovanni	E

Esiti pervenuti per il comune di Accumoli alla DI.COMA.C. in data 14/10/2016

ID	Comune	Frazione/Località	Indirizzo	Squadra	Scheda N.	Data	N. Aggregato	N. Edificio	Foglio	Particelle	Denominazione Edificio Proprietario	ESITO
163	ACCUMOLI	GRISCIANO	VIA LAZIO 58	92	6	05/09/2016	0067	162			DI GIROLAMO MARCO EREDI GIUSEPPE	E - F
162	ACCUMOLI	COLLE SPADA	VIA senza via	97	12	08/09/2016			74	26	Coletti Giovanni	E - F
171	ACCUMOLI	GRISCIANO	VIA TAGLIAMENTO 125	92	10	06/09/2016	0050	106			LUIGI DE SANTIS E MARIO	B
155	ACCUMOLI	MACCHIA	VIA senza nome 14 14a	101	6	07/09/2016			70	- 0027	campanelli giuseppe e elisabetta	A - F
170	ACCUMOLI	COLLE SPADA	VIA senza via	97	13	08/09/2016			74	30	Coletti Giovanni	E - F
180	ACCUMOLI	GRISCIANO	VIA LAZIO	92	11	06/09/2016	0067	139		0622	DE SANTIS LUIGI	B - F
174	ACCUMOLI	COLLE SPADA	VIA senza via	97	14	08/09/2016			74	54	Coletti Giovanni	E - F
183	ACCUMOLI	GRISCIANO	VIA SENZA INDIRIZZO 0082	92	7	05/09/2016	0066	140			MICOZZI MARCO AURELIO	E - F
182	ACCUMOLI	COLLE SPADA	VIA senza via	97	15	08/09/2016			74	53	Coletti Giovanni	E - F
188	ACCUMOLI	COLLE SPADA	VIA senza via	97	16	08/09/2016			74	62	Coletti Mario	A
189	ACCUMOLI	CESAVENTRE	VIA della fonte 37	101	7	07/09/2016			73	- 0009	santi mariano	A - F
206	ACCUMOLI	COLLE SPADA	VIA senza via	97	17	08/09/2016			74	222	Coletti Francesca	A
212	ACCUMOLI	COLLE SPADA	VIA senza via	97	18	08/09/2016			74	222	Coletti Francesca	A
218	ACCUMOLI	COLLE SPADA	VIA Colle Spada 22	97	19	08/09/2016			74	40	Coletti Giovanni	E
207	ACCUMOLI	MACCHIA L	ALTRO localita' Croce 48	101	8	07/09/2016			70	- 0064	di ottaviani massimo antonella e stefania	B - F
704	ACCUMOLI	FRAIONE GRISCIANO	ALTRO FRAZ. GRISCIANO	94	1	05/09/2016		1	7	703	MAGAZZINO	E - F
700	ACCUMOLI	TERRACINO	VIA TERRACINO 58	144	1	07/09/2016	00488	1	55	200	GIROLAMI FRANCO ED ALTRI	A
708	ACCUMOLI	TERRACINO	VIA NAZIONALE SNC	144	2	07/09/2016	00490	001	55	152	VINCIGUERRA LUCIA	E
718	ACCUMOLI	FRAZIONE GRISCIANO	ALTRO FRAZIONE GRISCIANO	94	2	05/09/2016		1	7	661	CASA CIVILE ABITAZIONE SIG. CAFINI GIANPIERO	A - F
716	ACCUMOLI	TERRACINO	VIA TERRACINO 86	144	3	07/09/2016	00487	001	55	191	GIROLAMI DESIDERIO ED ALTRI	B
726	ACCUMOLI	GRISCIANO	ALTRO FRAZ. GRISCIANO	94	3	05/09/2016		1	7	660	MAGAZZINO DI CAFINI GIANPIERO	E
723	ACCUMOLI	COLLEPOSTA	ALTRO COLLEPOSTA 4	144	1	11/09/2016	00592	001	75	30	FABRI MARINA	A
729	ACCUMOLI	VILLANOVA	ALTRO VILLANOVA FRAZIONE	145	1	08/09/2016	431	1	49	144	MARIA CRISTINA VITTURINI	A
735	ACCUMOLI	FRAZIONE GRISCIANO	FRAZIONE GRISCIANO 35	94	4	05/09/2016		1	7	415	ABITAZIONE CAFINI GIOVANNI	E - F
730	ACCUMOLI	COLLEPOSTA	VIA COLLE MARZOLO 33	144	2	11/09/2016	00600		75	50	ANGELINI ERMINIO E ALTRI	A - F
736	ACCUMOLI	VILLANOVA	VIA COMUNALE 16-18	145	2	08/09/2016	160	1	49	128	ANGELINI DOMENICO	B
737	ACCUMOLI	COLLEPOSTA	VIA COLLE MARZOLO 51	144	3	11/09/2016	00591		75	558 - 559	IONNI GIULIO ED ALTRI	A - F
743	ACCUMOLI	VILLANOVA	VIA MONTE CIAMBELLA	145	3	08/09/2016	416	1	49	126	MARIA CRISTINA VITTURINI	E - F

Esiti pervenuti per il comune di Accumoli alla DI.COMA.C. in data 14/10/2016

ID	Comune	Frazione/Località	Indirizzo	Squadra	Scheda N.	Data	N. Aggregato	N. Edificio	Foglio	Particelle	Denominazione Edificio Proprietario	ESITO
745	ACCUMOLI	GRISCIANO	ALTRO FRAZIONE GRISCIANO	94	5	05/09/2016		002	7	416	CAFINI CHIARA	E - F
742	ACCUMOLI	COLLEPOSTA	VIA COLLE MARZOLO 55	144	4	11/09/2016	00587	002	75	609	IONNI GIULIO ED ALTRI	A - F
749	ACCUMOLI	TERRACINO	VIA SAN GIORGIO 60-61	145	4	08/09/2016	488	3	55	200	DI BIGIO CLAUDIO	B
747	ACCUMOLI	COLLEPOSTA	VIA COLLE MARZOLO 46	144	5	11/09/2016	00599	001	75	48 - 49	ANGELINI MARGHERITA ED ALTRI	E - F
752	ACCUMOLI	TERRACINO	VIA VENEZIA 54/55	144	1	09/09/2016	00490	1	55	206	BAIOCCHI ARMANDO	A
751	ACCUMOLI	COLLEPOSTA	VIA COLLE MARZOLO 15	144	6	11/09/2016	00590	004	75	23	SANTOLINI SANDRO E ALTRI	E - F
756	ACCUMOLI	TERRACINO	TERRACINO 18	144	2	09/09/2016					BALDASSARRI JASON	A
755	ACCUMOLI	TERRACINO	VIA TERRACINO 56	144	1	08/09/2016	00488	002	55	208	GIROLAMI VALENTINO	A
758	ACCUMOLI	TERRACINO	VIA NAZIONALE 29	144	3	09/09/2016	00501	001			DEL RE GINA E ALTRI	A
757	ACCUMOLI	TERRACINO	VIA DELLA PRATOLINA 77	144	2	08/09/2016	00503	001	55	216	DEL RE BARBARA	E
761	ACCUMOLI	VILLANOVA	VILLANOVA 34/35	144	4	09/09/2016	00423	001			COSETTI ARMANDO ED ALTRI	E - F
763	ACCUMOLI	VILLANOVA	VIA MONTE CIAMBELLA 5	145	5	08/09/2016	417	1	49	355	ADDUCI GIOVANNI	E - F
765	ACCUMOLI	TERRACINO	ALTRO TERRACINO FRAZIONE	145	6	08/09/2016	508	1	55	199	BAIOCCHI GIORGIO	A
762	ACCUMOLI	TERRACINO	VIA NAZIONALE 42	144	3	08/09/2016	00474	001	55	170	DEL RE BARBARA	A
767	ACCUMOLI	TERRACINO	VIA NAZIONALE 3	145	7	08/09/2016			55	276	ANDREINA BALDASSARRI	A
766	ACCUMOLI	VILLANOVA	VIA MADONNA DELL'ASSUNTA SNC	144	4	08/09/2016	0234	001		175	ADDUCI ROBERTO	E
769	ACCUMOLI	TERRACINO	VIA PRATOLINA 2	144	5	08/09/2016	00483		55	287	BAIOCCHI GIORGIO ED ALTRI	A
772	ACCUMOLI	TERRACINO	VIA PRATOLINA 2	144	6	08/09/2016					BAIOCCHI GIORGIO	A
775	ACCUMOLI	TERRACINO	SENZA INDIRIZZO SNC	144	7	08/09/2016	00473				BAIOCCHI GIORGIO	A
782	ACCUMOLI	ILLICA	VIA CASALE	91	1	08/09/2016			40	681	CASEIFICIO DELLA COOPERATIVA RINASCITA 78	A
788	ACCUMOLI	ILLICA	VIA CASALE	91	2	08/09/2016			40	744	CASA DI APPOGGIO COOPERATIVA RINASCITA 78	E
785	ACCUMOLI	ROCCASALI	S.P. 18 KM 7+050	91	1	09/09/2016					SEDE ASSOCIAZIONE PRO ROCCASALI	A
784	ACCUMOLI	GRISCIANO	VIA MONTE CALVARIO 10	92	2	07/09/2016	00580				BRANDI BRUNO	E - F
796	ACCUMOLI	LOCALITA' LIBERTINO	VIA VECCHIA SALARIA	130	6	08/09/2016	37000	001	39	524	ADAM AGNEZA	E
797	ACCUMOLI	TERRACINO	ALTRO TERRACINO 79	145	1	07/09/2016	0503	1	55	217	MICARELLI MARCO	A
791	ACCUMOLI	GRISCIANO	VIA TAGLIAMENTO 163	92	1	01/09/2016	00190	96		340 - 330	RENDINA GIANNA, ALESSANDRO RUFFINO, CARMINE EVANGELISTA	C
793	ACCUMOLI	GRISCIANO	VIA MONTE CALVARIO 09	92	1	07/09/2016	00580	014			BRANDI BRUNO	E - F
798	ACCUMOLI	TERRACINO	VIA NAZIONALE 7	145	2	07/09/2016	0481	1	55	165	DEL MARRO GIUSEPPE	A

Esiti pervenuti per il comune di Accumoli alla DI.COMA.C. in data 14/10/2016

ID	Comune	Frazione/Località	Indirizzo	Squadra	Scheda N.	Data	N. Aggregato	N. Edificio	Foglio	Particelle	Denominazione Edificio Proprietario	ESITO
801	ACCUMOLI	LIBERTINO	VIA VECCHIA SALARIA	130	7	08/09/2016	35300	001	39	173	NANNI GIUSEPPE ANTICA CASA NANNI	E
803	ACCUMOLI	LIBERTINO	VIA VECCHIA SALARIA 31	130	1	07/09/2016	395	997	39	176	VIDONI LUIGINA	E
808	ACCUMOLI	TERRACINO	TERRACINO	145	3	07/09/2016	487	1	55	192	PALATRONI FRANCO	A
809	ACCUMOLI	LIBERTINI	VIA VECCHIA SALARIA 32	130	2	07/09/2016	395	997	39	176	PAPA MARIO	E
812	ACCUMOLI	LIBERTINO	VIA VECCHIA SALARIA	130	8	08/09/2016	353	002	39	394	NANNI GIUSEPPE ANTICA CASA NANNI	F
805	ACCUMOLI	GRISCIANO	TAGLIAMENTO 134	92	2	08/09/2016	550			369	RENDINA MARIA	E - F
815	ACCUMOLI	TERRACINO	VIA PRATOLINA 14	145	4	07/09/2016	491		55	283	DEL MARCO ELENA	A
810	ACCUMOLI	MOLE	VIA SALARIA MOLE 14	145	1	11/09/2016	00268	1			PALOMBINI AGNESE	A
817	ACCUMOLI	LIBERTINO	VIA VECCHIA SALARIA	130	3	07/09/2016	389	988	39	175	VIDONI ANNA MARIA	B
821	ACCUMOLI	MOLE	VIA SALARIA 13	145	2	11/09/2016	00404	001			PALOMBINI AGNESE ED ALTRI	E - F
818	ACCUMOLI	GRISCIANO	VIA ABRUZZI 25	92	3	08/09/2016	00685	162			CAMACCI BRUNA	E - F
828	ACCUMOLI	LIBERTINO	VIA VECCHIA SALARIA SNC	130	4	07/09/2016	389	988	39	175	VIDONI ANNA MARIA	A
827	ACCUMOLI	VILLANOVA	VIA SAN GIOVANNI 55	145	3	11/09/2016	00428	001	49	308 - 394	VITTURINI MARIA CRISTINA, COSETTI ARMANDO ED ALTRI	E
836	ACCUMOLI	LIBERTINO	VIA VECCHIA SALARIA SNC	130	5	07/09/2016	389	988	39	175	VIDONI ANNA MARIA	A
831	ACCUMOLI	TERRACINO	VIA NAZIONALE 39	145	1	09/09/2016	0496	1	55	180	PIETRO BALDASSARRI	A
835	ACCUMOLI	VILLANOVA	VIA SAN GIOVANNI SNC	145	4	11/09/2016	00428	002	49	395	COSETTI ARMANDO, COSETTI RAFFAELE	A - F
848	ACCUMOLI	TERRACINO	VIA NAZIONALE 14	145	2	09/09/2016	492	1	55	169	PIETRO BALDASSARRI	A
847	ACCUMOLI	LIBERTINO	SENZA INDIRIZZO	130	9	08/09/2016	396	001	39	329	CAROSI EMANUELA	E
851	ACCUMOLI	TERRACINO	VIA NAZIONALE 17	145	3	09/09/2016	00474	1	55	172	JASON BALDASSARRI	A
842	ACCUMOLI	GRISCIANO	PIAZZA PIAZZA REPUBBLICA 107	92	4	08/09/2016	00410	103		365	RENDINA EUGENIO	E - F
852	ACCUMOLI	COLLEPOSTA	ALTRO COLLEPOSTA FRAZIONE 9-54	144	1	10/09/2016	588		75	03 - 614	SALPINI BARBARA E ALTRI	E - F
849	ACCUMOLI	COLLEPOSTA	VIA COLLEMARZOLO SNC	145	8	10/09/2016	00590	003	75	21	DE ANGELIS FERNANDO	E - F
858	ACCUMOLI	LIBERTINO	SENZA INDIRIZZO	130	10	08/09/2016	396	002	39	371	CAROSI EMANUELA	E
861	ACCUMOLI	VILLANOVA	VIA SAN GIOVANNI VECCHIO 53	145	4	09/09/2016			049	393	COSETTI RAFFAELE	A
857	ACCUMOLI	COLLEPOSTA	ALTRO FRAZ. COLLEPOSTA 20	145	1	10/09/2016	00593	001	75	42	D'ANNUNZIO ANGELO	E
856	ACCUMOLI	GRISCIANO	VIA PALAZZO 27/28	92	5	08/09/2016	000900	126			VALERI QUIRINO, VALERI SABRINA, VALERI VINCENZA	A
864	ACCUMOLI	COLLEPOSTA	ALTRO FRAZ. COLLEPOSTA 4	145	2	10/09/2016	00589	002	75	28	D'ANNUNZIO ANGELO	E
865	ACCUMOLI	COLLEPOSTA	ALTRO FRAZ. COLLEPOSTA 19	144	2	10/09/2016	589	1	75	28	SALPINI BARBARA (NDR: NOME VISTO SU MODELLO GE1)	E - F

Esiti pervenuti per il comune di Accumoli alla DI.COMA.C. in data 14/10/2016

ID	Comune	Frazione/Località	Indirizzo	Squadra	Scheda N.	Data	N. Aggregato	N. Edificio	Foglio	Particelle	Denominazione Edificio Proprietario	ESITO
867	ACCUMOLI	VILLANOVA	ALTRO VILLANOVA 22	145	5	09/09/2016	0427		49	145	DEL RE ANGELA	E - F
859	ACCUMOLI	FONTE DEL CAMPO	PIAZZA BONDIO CARMINE 21	129	18	09/09/2016	308	871	40	455	MAROCCHI RITA	E - F
872	ACCUMOLI	LIBERTINO	VIA LIBERTINO	130	11	08/09/2016	399	001	39	541	VIDONI STEFANO	E - F
868	ACCUMOLI	TERRACINO	ALTRO FRAZ. TERRACINO SNC	145	3	10/09/2016	00481	002	55	163 - 165	DEL MARCO ALESSANDRO	E - F
877	ACCUMOLI	COLLEPOSTA	VIA COLLE MARZOLO 6	144	3	10/09/2016	597	1	75	41	D'ANNUNZIO GIOVANNI E ALTRI	A - F
880	ACCUMOLI	LIBERTINO	VIA VECCHIA SALARIA	130	12	08/09/2016	395	991	39	176	POGGI PIERINA	E
874	ACCUMOLI	COLLEPOSTA	ALTRO FRAZ. COLLEPOSTA 22	145	4	10/09/2016	00573	001	75	45	D'ANNUNZIO MASSIMO	E - F
881	ACCUMOLI	COLLEPOSTA	FRAZ. COLLEPOSTA SNC	145	5	10/09/2016	00587	001	75	2	BOSCHI DOMENICO	E - F
879	ACCUMOLI	GRISCIANO	VIA SALARIA KM 143+200	92	6	08/09/2016	0100	210			DE SANTIS MARIO (AGRITURISMO)	A
891	ACCUMOLI	COLLEPOSTA	VIA COLLE MARZOLO 11	144	4	10/09/2016	597	2	75	40	D'ANNUNZIO GIOVANNI E ALTRI	A - F
886	ACCUMOLI	COLLEPOSTA	VIA COLLEMARZOLO SNC	145	6	10/09/2016	00590	001	75	24	DE ANGELIS FERNANDO	E - F
888	ACCUMOLI	COLLEPOSTA	COLLEPOSTA 21	144	5	10/09/2016	00593	001	75	26	CAVEZZA RITA	A - F
887	ACCUMOLI	GRISCIANO	VIA SALARIA KM 143+200 SNC	92	7	08/09/2016	00970				DE SANTIS MARIO MACELLERIA	A
896	ACCUMOLI	FONTE DEL CAMPO	FONTE DEL CAMPO 116 3\6	129	19	09/09/2016	342	831	40	0632	GIRARDI ISABELLA VITTORIA GIRARDI GIULIA	E
898	ACCUMOLI	COLLEPOSTA	COLLEPOSTA 15/17	144	7	10/09/2016	00589	001	75	555	FUNARI CARLETTA ED ALTRI	E - F
899	ACCUMOLI	COLLEPOSTA	ALTRO COLLEPOSTA FRAZIONE 25	144	6	10/09/2016	573	2	75	45	CAVEZZA RITA	E - F
901	ACCUMOLI	FONTE DEL CAMPO	ALTRO FONTE DEL CAMPO 54	129	6	08/09/2016			40	886	CALCIOLI LUCA ANTONIO	A
902	ACCUMOLI	GRISCIANO	VIA SALARIA KM 143+200	92	8	08/09/2016	975				DE SANTIS MARIO (MAGAZZINO)	A
895	ACCUMOLI	COLLEPOSTA	ALTRO FRAZ. COLLEPOSTA SNC	145	7	10/09/2016	00590	002	75	23	DE ANGELIS FERNANDO	E - F
907	ACCUMOLI	COLLEPOSTA	COLLEPOSTA	144	9	10/09/2016			75	625	FUMARI SABATINO E FUMARI CARLETTA	A - F
911	ACCUMOLI	COLLEPOSTA	ALTRO COLLEPOSTA FRAZIONE SCN	144	8	10/09/2016	590	1	75	22	FUNARI CARLETTA E ALTRI	A - F
912	ACCUMOLI	FONTE DEL CAMPO	ALTRO FONTE DEL CAMPO	129	20	09/09/2016	3780	928	40	466	CALCIOLI CARLO	E - F
913	ACCUMOLI	GRISCIANO	VIA SALARIA KM 143+200	92	9	08/09/2016	0102	214			DE SANTIS MARIO (MULINO)	A
917	ACCUMOLI	FONTE DEL CAMPO	ALTRO FONTE DEL CAMPO 54	129	7	08/09/2016	307	736	40	886	CALCIOLI LUCA ANTONIO	A
922	ACCUMOLI	COLLEPOSTA	ALTRO COLLEPOSTA FRAZIONE SCN	144	11	10/09/2016	592	1	75	30	FUNARI AGATA GABRIELLA E ALTRI	E
910	ACCUMOLI	COLLEPOSTA	FRAZ. COLLEPOSTA SNC	144	10	10/09/2016	00589	002	75	29	FUNARI AGATA GABRIELLA ED ALTRI	A - F
926	ACCUMOLI	FONTE DEL CAMPO	ALTRO FONTE DEL CAMPO SNC	129	21	09/09/2016			40	770	DE SANTIS CATERINA	A
914	ACCUMOLI	GRISCIANO	VIA TRONTO	92	10	08/09/2016	00640	135		398	PAPPARELLI ELISABETTA FIDANZA AGRATA ENZO FILOMENA	E - F

Esiti pervenuti per il comune di Accumoli alla DI.COMA.C. in data 14/10/2016

ID	Comune	Frazione/Località	Indirizzo	Squadra	Scheda N.	Data	N. Aggregato	N. Edificio	Foglio	Particelle	Denominazione Edificio Proprietario	ESITO
929	ACCUMOLI	GRISCIAMO	VIA TRONTO	92	11	08/09/2016	00480	133		394	DE SANTIS VINCENZO	E
940	ACCUMOLI	FONTE DEL CAMPO	ALTRO FONTE DEL CAMPO	129	22	09/09/2016	364	920	40	834	DI FELICE DANTE	E - F
935	ACCUMOLI	GRISCIANO	VIA TRONTO	92	12	08/09/2016	00645				DE SANTIS VINCENZO FIDANZA AGATA	A - F
945	ACCUMOLI	FRAZIONE FONTE DEL CAMPO	ALTRO DEL CAMPO 54	129	8	08/09/2016	30800	781	40	424	CALCIOLI LUCA ANTONIO	A - F
950	ACCUMOLI	FONTE DEL CAMPO	VIA SAN BARTOLOMEO 104	129	23	09/09/2016	367	933	40	499	DE SANTIS CATERINA	E - F
957	ACCUMOLI	FONTE DEL CAMPO	ALTRO FONTE DEL CAMPO 38	129	24	09/09/2016	325	766	40	726	POGGI ORIETTA	E
955	ACCUMOLI	GRISCIANO	VIA PALAZZO	93	1	08/09/2016	016	047	1	716	DE SANTIS SANTINO	A
948	ACCUMOLI	FONTE DEL CAMPO	PIAZZA BONDIO CARMINE 22	129	1	07/09/2016	308	878	40	458	POGGI PAOLINA	E - F
956	ACCUMOLI	GRISCIANO	VIA CHIARINO 181	93	8	08/09/2016	039	084	7	323	DI GIAMMARINO SANTE	E - F
959	ACCUMOLI	FRAZIONE FONTE DEL CAMPO	ALTRO SENZA INDIRIZZO	129	9	08/09/2016	253	624	40	893	CALCIOLI LUCA ANTONIO	B
962	ACCUMOLI	GRISCIANO	ALTRO LOC. PALAZZO FRAZ. GRISCIANO 5/6	93	2	08/09/2016	011	24	1	599	DE SANTIS DOMENICO E FRANCO	E - F
964	ACCUMOLI	FONTE DEL CAMPO	ALTRO SENZA VIA SNC	129	2	07/09/2016	388	964	40	535 - 533	CALCIOLI CARLO	E - F
967	ACCUMOLI	FONTE DEL CAMPO	ALTRO SENZA VIA SNC	129	3	07/09/2016	324 - 01	853	40	465	CALCIOLI CARLO	E - F
968	ACCUMOLI	GRISCIANO	GRISCIANO	92	7	09/09/2016	052		7	350	AURELI GIUSEPPINA	E - F
963	ACCUMOLI	GRISCIANO	ALTRO GRISCIANO 98	93	9	08/09/2016	053	122	7	371 - 674	LATTANZI FAUSTO	E - F
975	ACCUMOLI	GRISCIANO	ALTRO LOC. PALAZZO FRAZ. GRISCIANO SNC	93	3	08/09/2016		023	1	702	DE SANTIS DOMENICO E SANDRO	A - F
978	ACCUMOLI	FONTE DEL CAMPO	VIA SAN BARTOLOMEO 105	129	5	07/09/2016	367 - 01	943	40	518	MONTI VENANZIO	E - F
976	ACCUMOLI	FONTE DEL CAMPO	ALTRO FRAZIONE FONTE DEL CAMPO SNC	129	4	07/09/2016	352	890	40	488	CALCIOLI CARLO	B
974	ACCUMOLI	GRISCIANO	ALTRO GRISCIANO 124	93	10	08/09/2016	05000	106	7	357	LODOLI BRUNO	A - F
980	ACCUMOLI	GRISCIANO	GRISCIANO	92	6	09/09/2016	2700		7	319 - S-9 - S-10	FIDANZA NICOLINA	E - F
982	ACCUMOLI	FRAZIONE FONTE DEL CAMPO	ALTRO FRAZIONE FONTE DEL CAMPO 54	129	10	08/09/2016	308 - 03	781	40	749	TROMBETTA DOMENICO	E
986	ACCUMOLI	GRISCIANO	LOC. PALAZZO	93	4	08/09/2016	012	027	1	223	DE SANTIS DOMENICO E FRANCO	E - F
981	ACCUMOLI	GRISCIANO	ALTRO GRISCIANO 199	93	11	08/09/2016	030	065	7	488 - 489	LODOLI BRUNO E LODOLI FRANCESCO	E - F
992	ACCUMOLI	GRISCIANO	PIAZZA REPUBBLICA 9	92	4	09/09/2016	4151		7	364 - S-2	FILABOZZI FABRIZIO CANTINE	A
998	ACCUMOLI	FRAZIONE FONTE DEL CAMPO	ALTRO SENZA INDIRIZZO	129	11	08/09/2016	388 - 01	973	40	551	CALCIOLI IGINO	E - F
995	ACCUMOLI	GRISCIANO	VIA ABRUZZI 26	93	12	08/09/2016	06200	129	7	397 - 395	RENDINA ANNUNZIO	E - F
996	ACCUMOLI	GRISCIANO	ALTRO PALAZZO	93	5	08/09/2016	012	025	1	212 - 219 - 225	FILIPPI RENZO	E - F
1009	ACCUMOLI	GRISCIANO	VIA MONTE CALVARIO 97	92	1	09/09/2016	065				PICCIACCHIA ROSA	E - F

Esiti pervenuti per il comune di Accumoli alla DI.COMA.C. in data 14/10/2016

ID	Comune	Frazione/Località	Indirizzo	Squadra	Scheda N.	Data	N. Aggregato	N. Edificio	Foglio	Particelle	Denominazione Edificio Proprietario	ESITO
1011	ACCUMOLI	GRISCIANO	ALTRO LOCALITA' PALAZZO	93	6	08/09/2016	012	022		215 - 664	FILIPPI FABRIZIO	B - F
1004	ACCUMOLI	GRISCIANO	VIA ABRUZZI 31	93	13	08/09/2016	064	147	7	402	RENDINA ANTONIO	E - F
1021	ACCUMOLI	FRAZIONE FONTE DEL CAMPO	ALTRO SENZA INDIRIZZO	129	12	08/09/2016	38800	973	40	551	CALCIOLI IGINO	E - F
1014	ACCUMOLI	FONTE DEL CAMPO	ALTRO FONTE DEL CAMPO 38 AB	129	15	08/09/2016	326 - 01	802	40	755	POGGI ORIETTA	A - F
1016	ACCUMOLI	GRISCIANO	VIA LAZIO SNC	93	14	08/09/2016	06100	152	7	422	RENDINA ANNUNZIO	E - F
1025	ACCUMOLI	GRISCIANO	ALTRO FRAZIONE GRISCIANO 154	93	7	08/09/2016	047	113	7	346	IOLANDA CARUANA	E - F
1022	ACCUMOLI	GRISCIANO	VIA TAGLIAMENTO 151	93	15	08/09/2016	052	115	7	349	BRUNA TATANELLI	E - F
1034	ACCUMOLI	FRAZIONE FONTE DEL CAMPO	ALTRO FRAZIONE FONTE DEL CAMPO	129	14	08/09/2016	388 - 04	964	40	537	CALCIOLI IGINO ABITAZIONE MADRE ANGELUCCI FRANCESCA	E - F
1037	ACCUMOLI	FONTE DEL CAMPO	ALTRO FONTE DEL CAMPO 38	129	16	08/09/2016	326 - 02	802	40	754	POGGI ORIETTA (RICHIEDENTE) MASSARI BENEDETTO (PROPRIETARIO)	B - F
1041	ACCUMOLI	GRISCIANO	VIA LAZIO 04	92	2	09/09/2016	63	131			CIAFINI BIANCA	A - F
1032	ACCUMOLI	FONTE DEL CAMPO	ALTRO FONTE DEL CAMPO 38	129	17	08/09/2016	326 - 03	802	40	753	POGGI ORIETTA(RICHIEDENTE) MASSARI DOMENICA(PROPRIETARIA)	E - F
1045	ACCUMOLI	FRAZIONE FONTE DEL CAMPO	ALTRO FRAZIONE FONTE DEL CAMPO 133	129	13	08/09/2016	315	891	40	357	CALCIOLI IGINO	B
1048	ACCUMOLI	GRISCIANO	PIAZZA REPUBBLICA 9	92	3	09/09/2016	4100		7	364 - S-1	FILABOZZI FABRIZIO - ABITAZIONE	E - F
1692	ACCUMOLI	FONTE DEL CAMPO	PIAZZA BONDIO O CARMINE 74	129	25	10/09/2016	344	857	40	452	PICA LUIGINA (RICHIEDENTE) GABRIELLI SANTA (PROPRIETARIA)	E - F
1707	ACCUMOLI	FONTE DEL CAMPO	FONTE DEL CAMPO 13	129	26	10/09/2016	38300	963	40	529 - 530 - 531	SMARGIASSI TOMMASO	E - F
1751	ACCUMOLI	FONTE DEL CAMPO	ALTRO FONTE DEL CAMPO	129	1	12/09/2016	36700	933	40	500	CALCIOLI GIUSEPPE	E - F
1753	ACCUMOLI	FONTE DEL CAMPO	FONTE DEL CAMPO	129	27	10/09/2016	336	796	40	358	MUZI MASSIMO	E
1763	ACCUMOLI	FONTE DEL CAMPO	FONTE DEL CAMPO 94B	129	2	12/09/2016	384	957	40	521	CALCIOLI GIUSEPPE	E - F
1772	ACCUMOLI	FONTE DEL CAPO	FONTE DEL CAPO	129	28	10/09/2016	335	820	40	434	MUZI MASSIMO	E - F
1775	ACCUMOLI	FONTE DEL CAMPO	ALTRO FONTE DEL CAMPO 56	129	3	12/09/2016	308 - 05	806	40	427	DEL MIGLIO ANGELAMARIA	E - F
1781	ACCUMOLI	FONTE DEL CAMPO	ALTRO FONTE DEL CAMPO	129	29	10/09/2016	334	795	40	433	MUZI MASSIMO	E - F
1784	ACCUMOLI	FONTE DEL CAMPO	ALTRO FONTE DEL CAMPO 66	129	4	12/09/2016	308	872	40	448	SMARGIASSI ROSA DOROTEA	E - F
1785	ACCUMOLI	GRISCIANO	VIA TAGLIAMENTO 149	93	1	05/09/2016	05700		7	351	PALA GRAZIANO	E - F
1787	ACCUMOLI	FONTE DEL CAMPO	ALTRO FONTE DEL CAMPO	129	5	12/09/2016	295	673	40	356	VITTORI GABRIELE (RICHIEDENTE) DEL MARCO GABRIELLA (PROPRIETARIA)	A
1788	ACCUMOLI	FONTE DEL CAMPO	ALTRO FONTE DEL CAMPO 93	129	30	10/09/2016	384 - 01	953	40	520	SIMEONI DOMENICO	E - F
1793	ACCUMOLI	FONTE DEL CAMPO	ALTRO FONTE DEL CAMPO 110	129	6	12/09/2016	367	926	40	492	VOLPETTI LUIGI	E - F
1796	ACCUMOLI	FONTE DEL CAMPO	ALTRO FONTE DEL CAMPO 110	129	7	12/09/2016	367	940	40	495	VOLPETTI LUIGI	E - F
1799	ACCUMOLI	FONTE DEL CAMPO	ALTRO FONTE DEL CAMPO 54	129	8	12/09/2016	323 - 01	772	40	642	SECHI PAOLO	E - F

Esiti pervenuti per il comune di Accumoli alla DI.COMA.C. in data 14/10/2016

ID	Comune	Frazione/Località	Indirizzo	Squadra	Scheda N.	Data	N. Aggregato	N. Edificio	Foglio	Particelle	Denominazione Edificio Proprietario	ESITO
1803	ACCUMOLI	FONTE DEL CAMPO	ALTRO FONTE DEL CAMPO 54	129	9	12/09/2016	308 - 08	806	40	427	SECHI PAOLO	E - F
1804	ACCUMOLI	FONTE DEL CAMPO	ALTRO FONTE DEL CAMPO 54	129	10	12/09/2016	308 - 07	806	40	424	SECHI EMANUELA	E - F
1806	ACCUMOLI	FONTE DEL CAMPO	ALTRO FONTE DEL CAMPO SCNC	129	11	12/09/2016	314 - 01	865	40	439	GIRARDI VICTORIA ISABELLA	E - F
1814	ACCUMOLI	POGGIO CASOLI	SENZA INDIRIZZO 39	130	18	10/09/2016	44600	112			CASTEGNARO WALTER	E - F
1815	ACCUMOLI	GRISCIANO	ALTRO LARGO DELLA REPUBBLICA 36	93	2	05/09/2016	04100		7	363	VALERI DINO	E - F
1819	ACCUMOLI	POGGIO CASOLI	SENZA INDIRIZZO	130	19	10/09/2016	44800	01			CASTAGNARO WALTER	E - F
1822	ACCUMOLI	GRISCIANO	ALTRO LOC. GRISCIANO 202	93	3	05/09/2016	01800		7	659	RENDINA RENATA	B
1825	ACCUMOLI	POGGIO CASOLI	VIA POGGIO CASOLI 27	515	20	23/09/2016	438	01	59	435	POGGI FABIOLA, POGGI MARIO, POGGI LAURA.	A - F
1831	ACCUMOLI	POGGIO D'API	VIA GRISCIAMO 35	130	1	12/09/2016	10900	228	21	180 - 319	CASINI MARIA GRAZIA	A - F
1837	ACCUMOLI	POGGIO D'API	PIAZZA PIETRO LALLI	130	0	12/09/2016	09900	235	21	205	CASINI PIETRO	A
1838	ACCUMOLI	GRISCIANO	ALTRO LOC. GRISCIANO 202	93	4	05/09/2016	02900		7	659	RENDINA RENATA	A
1844	ACCUMOLI	GRISCIANO	VIA CHIARINO 177	93	7	06/09/2016	03400	076	7	316	DE SANTIS MARIO	E - F
1845	ACCUMOLI	POGGIO D'API	SENZA INDIRIZZO	130	3	12/09/2016		246	21	216	CASINI FELICE	E - F
1852	ACCUMOLI	POGGIO D'API	SENZA INDIRIZZO	130	4	12/09/2016	10700	230	21	254	CASINI PIETRO	E
1859	ACCUMOLI	POGGIO D'API	SENZA INDIRIZZO	130	5	12/09/2016		294	21	264	CASINI CHIARA E CASINI DONATO	A
1866	ACCUMOLI	LIBERTINO	VIA VECCHIA SALARIA	130	6	12/09/2016	39500	993	39	176	POGGI PIERINA	E
1869	ACCUMOLI	POGGIO CASOLI	SENZA INDIRIZZO	130	7	12/09/2016			50	181	VIALETTO DOMENICO	E
1874	ACCUMOLI	GRISCIANO	VIA CHIARINO 74	93	8	06/09/2016	04200		7	624	RENDINA QUINTO	A - F
1890	ACCUMOLI	GRISCIANO	ALTRO SENZA INDIRIZZO	93	10	06/09/2016	04251		7	787	RENDINA DANILO	A - F
1901	ACCUMOLI		ALTRO SENZA INDIRIZZO	93	9	06/09/2016	03651		7	787	RENDINA DANILO	A - F
1908	ACCUMOLI	GRISCIANO	ALTRO LOC. GRISCIANO 183	93	1	06/09/2016	03400		7	322	DI GIAMMARINO DANTE	E - F
1909	ACCUMOLI	GRISCIANO	VIA TAGLIAMENTO 13	93	11	06/09/2016		118	07	368	RENDINA DANILO	E - F
1914	ACCUMOLI	CHIARINO	VIA 175	93	5	06/09/2016	03600	78	7	537	DE SANTIS MARIO E LUIGI	E - F
1916	ACCUMOLI	GRISCIANO	VIA PALAZZO	93	12	06/09/2016	00500	009	01	719	PICIACCHIA GABRIELE	B - F
1919	ACCUMOLI	GRISCIANO	ALTRO LOC. GRISCIANO 154	93	2	06/09/2016	04700		7	347	DI GIAMMARINO DANTE	E - F
1921	ACCUMOLI	GRISCIANO	VIA PALAZZO	93	13	06/09/2016	00500	00	001	042	PICIACCHIA GABRIELE	E
1920	ACCUMOLI	MONTE GALVARIO	SENZA INDIRIZZO 88	93	4	06/09/2016	06651		7	584	DE SANTIS SANTE	E - F
1925	ACCUMOLI	GRISCIANO	VIA MONTE CALVARIO 87	93	3	06/09/2016	06600	00	007	429	DE SANTIS SANTE	E - F

Esiti pervenuti per il comune di Accumoli alla DI.COMA.C. in data 14/10/2016

ID	Comune	Frazione/Località	Indirizzo	Squadra	Scheda N.	Data	N. Aggregato	N. Edificio	Foglio	Particelle	Denominazione Edificio Proprietario	ESITO
1927	ACCUMOLI	GRASCIANO	VIA CHIARINO 178	93	6	06/09/2016	02700	67	7	319	DE SANTIS SARA	E - F
1957	ACCUMOLI	SAN GIOVANNI	SENZA INDIRIZZO	149	1	12/09/2016	00287		48	12	GENNARI MARIA CRISTINA	E
1956	ACCUMOLI	COLLESPADA	SENZA INDIRIZZO	149	7	11/09/2016	00369		34	0034 - 0035	LOREI LORETO	A
1968	ACCUMOLI	COLLESPADA	SENZA INDIRIZZO	149	8	11/09/2016	00369		074	0034 - 0035	LOREI LORETO	A
1969	ACCUMOLI	SAN GIOVANNI	SENZA INDIRIZZO	149	2	12/09/2016	00346		48	46	CONTI PASQUALE	E - F
1973	ACCUMOLI	COLLESPADA	SENZA INDIRIZZO	149	9	11/09/2016	00369		074	0035	LOREI LORETO	A
1971	ACCUMOLI	COLLESPADA	PIAZZA DELA FONTE SNC	218	1	09/09/2016	569	003	74	36	RUBEI ANNAMARIA	A
1977	ACCUMOLI	COLLESPADA	SENZA INDIRIZZO	149	10	11/09/2016	00369		74	0037 - 0038	RUBEI BENEDETTA	A
1982	ACCUMOLI	COLLE SPADA	VIA DELLA FONTE SNC	218	2	09/09/2016	563	001	74	45	GIOVANNI COLETTI	E
1985	ACCUMOLI	SAN GIOVANNI	SENZA INDIRIZZO	149	3	12/09/2016	00346		48	45	CONTI PASQUALE	E
1993	ACCUMOLI	COLLESPADA	VIA COLLESPADA SNC	218	3	09/09/2016	563	003	74	47	GIOVANNI COLETTI	E
1997	ACCUMOLI	SAN GIOVANNI	SENZA INDIRIZZO	149	4	12/09/2016	00346		48	23	DI STEFANO STEFANO	E
2003	ACCUMOLI	COLLESPADA	VIA COLLESPADA SNC	218	4	09/09/2016	568	002	74	55	CLAUDIO COLETTI	E
2006	ACCUMOLI	SAN GIOVANNI	SENZA INDIRIZZO	149	5	12/09/2016	00346		48	23	DI STEFANO MARIA FRANCA	E
2011	ACCUMOLI	SAN GIOVANNI	SENZA INDIRIZZO	149	6	12/09/2016	00346		48	23	DI STEFANO MARIA FRANCA	E
2012	ACCUMOLI	COLLESPADA	VIA COLLESPADA SNC	218	5	09/09/2016	568		74	333 - PART	TIZIANA COLETTI	B
2017	ACCUMOLI	COLLESPADA	VIA COLLESPADA SNC	218	6	09/09/2016	560	001	74	12 - SUB - 2	CLAUDIO COLETTI	E
2043	ACCUMOLI	TERRACINO	ALTRO FRAZIONE TERRACINO	255	1	14/09/2016	0486	01	55	238	FERRARESI MATTIA	E
2048	ACCUMOLI	TERRACINO	VIA TERRACINO	255	2	14/09/2016	513	01	55	160	FERRARESI MATTIA	A
2041	ACCUMOLI	LIBERTINO	VIA SALARIA VECCHIA 157	353	1	15/09/2016	00244	1	39	602	PICA GIORGIO	E
2055	ACCUMOLI	GRISCIANO	VIA SALARIA VECCHIA 3	257	1	15/09/2016	00078	182	6	316	MICOZZI DANIELA - RENDINA CLEOFE	E - F
2059	ACCUMOLI	TERRACINO	TERRACINO	255	3	14/09/2016	515	01	61	421	GIROLAMI FRANCO	A
2064	ACCUMOLI	TERRACINO	ALTRO FRAZ. TERRACINO	255	4	14/09/2016	522	01	61	422	GIROLAMI FRANCO	A
2054	ACCUMOLI	LIBERTINO	VIA SALARIA VECCHIA 157	353	2	15/09/2016	00244	2	39	602	PICA GIORGIO	B - F
2075	ACCUMOLI	GRISCIANO ALTO	VIA SALARIA VECCHIA	257	2	15/09/2016	07851		6	370	EREDI RENDINA PIETRO (RENDINA CLEOFE)	E - F
2071	ACCUMOLI	TERRACINO	ALTRO FRAZ. TERRACINO	255	5	14/09/2016	489	001	55	174	MICARELLI UMBERTO	E - F
2076	ACCUMOLI	LIBERTINO	VIA SALARIA VECCHIA 157	353	3	15/09/2016	00244	3	39	602	PICA GIORGIO	B - F
2084	ACCUMOLI	TERRACINO	FRAZ. TERRACINO	255	6	14/09/2016	470	01	55	204	MICARELLI UMBERTO	A

Esiti pervenuti per il comune di Accumoli alla DI.COMA.C. in data 14/10/2016

ID	Comune	Frazione/Località	Indirizzo	Squadra	Scheda N.	Data	N. Aggregato	N. Edificio	Foglio	Particelle	Denominazione Edificio Proprietario	ESITO
2086	ACCUMOLI	GRISCIANO	VIA VIA TRONTO 4	257	3	15/09/2016	00048	138	7	391 - SUB1	ANTONIO DI GIAMMARINO	E - F
2091	ACCUMOLI	TERRACINO	ALTRO FRAZ. TERRACINO	255	7	14/09/2016	485	01	55	206 - 209	MICARELLI UMBERTO	A
2095	ACCUMOLI	GRISCIANO	SENZA INDIRIZZO	257	4	15/09/2016	061	134	7	418 - SUB1	ANTONIO DI GIAMMARINO	E - F
2099	ACCUMOLI	GRISCIANO	ALTRO SENZA INDIRIZZO	255	1	15/09/2016	00027	001	07	319	RENDINA MARIANGELA	E - F
2090	ACCUMOLI	LIBERTINO	VIA SALARIA VECCHIA 157	353	4	15/09/2016	00244	4	39	602	PICA GIORGIO	A
2103	ACCUMOLI	SAN PANCRAZIO	VIA SAN PANCRAZIO 2	353	5	15/09/2016	00098	1	17	129	RENDINA GASPARE	E
2108	ACCUMOLI	GRISCIANO	VIA LAZIO 48	257	5	15/09/2016	00054	126	7	376	BRANDI MARIO	E - F
2101	ACCUMOLI	TERRACINO	VIA PRATOLINA	255	8	14/09/2016	0503	01	55	214	CAPRIOTTI MARIAPIA	E
2116	ACCUMOLI	GRISCIANO	VIA TAGLIAMENTO 135	255	2	15/09/2016	00053	003	7	370	RENDINA LUIGI	E - F
2112	ACCUMOLI	GRISCIANO	VIA TAGLIAMENTO 165	255	1	13/09/2016	00019	001	7	336 - 788	DE SANTIS CATERINA	A - F
2119	ACCUMOLI	TERRACINO	VIA PRATOLINA	255	9	14/09/2016	0488	01	55	244	CAPRIOTTI GABRIELE	B - F
2118	ACCUMOLI	SAN PANCRAZIO	VIA SAN PANCRAZIO 2	353	6	15/09/2016	00172	1	17	127A	RENDINA GASPARE	B
2127	ACCUMOLI	TERRACINO	VIA PRATOLINA	255	10	14/09/2016	0503	03	55	213	MICARELLI VIRGINIA	A
2121	ACCUMOLI	GRISCIANO	VIA TAGLIAMENTO 166	255	2	13/09/2016	00019	002	7	334	ANGELETTI LEANDRO	B - F
2132	ACCUMOLI	GRISCIANO	VIA TRONTO	257	6	15/09/2016	00062	129	7	395	BRANDI MARIO	E - F
2135	ACCUMOLI	GRISCIANO	VIA TRONTO	255	3	15/09/2016	00064	005		403 - 405	RENDINA ALBERTO	E - F
2129	ACCUMOLI	SAN PANCRAZIO	VIA SAN PANCRAZIO 2	353	7	15/09/2016	00172	2	17	127A	RENDINA GASPARE	B
2134	ACCUMOLI	GRISCIANO	VIA OBERDAN 154	255	3	13/09/2016	00047	004	7	258 - 346 - SUB. - 3	FIDANZA MARINA	E - F
2137	ACCUMOLI	TERRACINO	VIA PACINO 69	255	11	14/09/2016	0503	02	55	213	MICARELLI MARIO	B
2143	ACCUMOLI	GRISCIANO	VIA DI MONTE CALVARIO 86	257	7	15/09/2016	00066	140	7	428	DE ANGELIS SILVANA	E - F
2142	ACCUMOLI	GRISCIANO	CORSO TRONTO	255	4	13/09/2016	00064	004	7	403 - SUB - 2	RENDINA ANTONIO	E - F
2147	ACCUMOLI	GRISCIANO	ALTRO SENZA INDIRIZZO	255	4	15/09/2016	00027	051	1	503	RENDINA ALBERTO	E
2149	ACCUMOLI	GRISCIANO	ALTRO SENZA INDIRIZZO	257	8	15/09/2016	00057		7	379	DE ANGELIS SILVANA	E - F
2146	ACCUMOLI	GRISCIANO	VIA GRISCIANO (CHIARINO)	255	5	13/09/2016	00037	001	7	575	RENDINA ANTONIO - ALBERTO	E - F
2148	ACCUMOLI	TERRACINO	PIAZZA DI TERRACINO	255	12	14/09/2016	0495	01	055	187	MICARELLI VIRGINIA DAGOSTINI ELISABETTA	A
2140	ACCUMOLI	SAN PANCRAZIO	VIA SAN PANCRAZIO 2	353	8	15/09/2016	00171	1	17	10	RENDINA GASPARE	E
2154	ACCUMOLI	GRISCIANO	SENZA INDIRIZZO	255	6	13/09/2016	00061	002			VALERI MARIO	E - F
2159	ACCUMOLI	GRISCIANO	ALTRO SENZA INDIRIZZO	255	5	15/09/2016	00071	01	7	431	RENDINA SONIA	E - F

Esiti pervenuti per il comune di Accumoli alla DI.COMA.C. in data 14/10/2016

ID	Comune	Frazione/Località	Indirizzo	Squadra	Scheda N.	Data	N. Aggregato	N. Edificio	Foglio	Particelle	Denominazione Edificio Proprietario	ESITO
2156	ACCUMOLI	SAN PANCRAZIO	VIA SAN PANCRAZIO 2	353	9	15/09/2016	00185	1	17	10	RENDINA GASPARE	E
2158	ACCUMOLI	GRISCIANO	VIA LARGO REPUBBLICA 108	255	7	13/09/2016	00041	004			RENDINA GABRIELE	E - F
2166	ACCUMOLI	GRISCIANO	SENZA INDIRIZZO 128	258	1	15/09/2016	05000	106	7	360 - SUB2	RENDINA ENNIO	E
2169	ACCUMOLI	FONTE DEL CAMPO	ALTRO FRAZ. FONTE DEL CAMPO	128	26	10/09/2016	31900	744	40	373	VOLPETTI CORRADO	E
2161	ACCUMOLI	TERRACINO	VIA PACINO 69	255	13	14/09/2016	0503	01	55	216	MICARELLI EMIDIO: P. PRIMO E SEMINTERRATO MICARELLI MANLIO: P. SECONDO	B
2168	ACCUMOLI	GRISCIANO	VIA GRISCIANO VECCHIA	255	8	13/09/2016	00023	001	7	307 - 308	RENDINA FRANCA - EUGENIA	E - F
2177	ACCUMOLI	GRIACIANO	ALTRO SENA INDIRIZZO	258	2	15/09/2016	01200	027	001	0225	SPUTORE, ANGELINI , FRANCONI	E
2179	ACCUMOLI	GRISCIANO	VIA TRONTO	255	6	15/09/2016	00048	04			RENDINA LUCIA	E - F
2180	ACCUMOLI	TERRACINO	FRAZ. TERRACINO	255	14	14/09/2016	0490	03	55	183	GIROLAMI GIOVANNI	E - F
2170	ACCUMOLI	GRISCIANO VECCHIA	ALTRO SENZA INDIRIZZO	258	1	12/09/2016	00034	076	7	32	LATTANZI IOLANDA	A - F
2185	ACCUMOLI	GRISCIANO	ALTRO GRISCIANO VECCHIA	255	7	15/09/2016	00034	01			RENDINA LUCIA	E - F
2188	ACCUMOLI	GRISCIANO	SENZA INDIRIZZO	258	4	15/09/2016			007	549	SENTILE ATTILIO	A
2183	ACCUMOLI	GRISCIANO	VIA S. ANTONIO 2	258	2	12/09/2016	00050	106	7	359 - SUB - 1/3	MICOZZI RANIERO	D
2193	ACCUMOLI	FONTE DEL CAMPO	ALTRO SENZA INDIRIZZO	149	1	11/09/2016	00324		40	479	BASSETTI LUIGI	E
2192	ACCUMOLI	GRISCIANO	SENZA INDIRIZZO	258	3	15/09/2016	06100	158	007	0424	GENTILE ATTILIO	B - F
2190	ACCUMOLI	GRISCIANO	PIAZZA REPUBBLICA 24	258	3	12/09/2016	00049	123	7	477	TOLOMEI GIOVANNI	E
2194	ACCUMOLI	CESAVENTRE	VIA DELLA GONA	255	9	13/09/2016	06100	001	73	40 - 41	DI BIAGIO GIANCARLO - LUIGI	B
2197	ACCUMOLI	GRISCIANO	SENZA INDIRIZZO	258	5	15/09/2016	05500	118	7	68	MICOZZI ROBERTO	E
2202	ACCUMOLI	FONTE DEL CAMPO	ALTRO FRAZ. FONTE DEL CAMPO 109	128	27	10/09/2016	36700	936	40	496	DI FELICE GIVANFRANCESCO	E - F
2195	ACCUMOLI	GRISCIANO	SENZA INDIRIZZO	258	4	12/09/2016	00067	134	7	419	LATTANZI PALMIERINO FIDANZA ANGELA	E - F
2203	ACCUMOLI	FONTE DEL CAMPO	ALTRO SENZA INDIRIZZO	149	2	11/09/2016	00344		40	477	BASSETTI LUIGI	E
2201	ACCUMOLI	FONTE DEL CAMPO	FRAZ. FONTE DEL CAMPO 131	128	17	09/09/2016	379	960	40	750	VOLPETTI ANTONIO	E
2198	ACCUMOLI	CESAVENTRE	VIA DELLA GONA 20	255	10	13/09/2016	00603	002	73	34	DI BIAGIO GIANCARLO - LUIGI - CECILIA - SANTI SILVIO	E
2208	ACCUMOLI	FONTE DEL CAMPO	VIA FRAZIONE FONTE DEL CAMPO 48	128	37	12/09/2016	29800		040	0578	BALDASSARRI MARGHERITA	E - F
2206	ACCUMOLI	FONTE DEL CAMPO	FRAZ. FONTE DEL CAMPO	128	18	09/09/2016	390	983	40	671	VOLPETTI RAIMONDO	E
2205	ACCUMOLI	CESAVENTRE	VIA DELLA GONA 18	255	11	13/09/2016	00603	001	73	31 - 32 - 33	SALPINI FABIO	B
2213	ACCUMOLI	FONTE DEL CAMPO	ALTRO SENZA INDIRIZZO	149	3	11/09/2016	00344		40	470 - 471	BASSETTI LUIGI	E
2214	ACCUMOLI	FONTE DEL CAMPO	PIAZZA BONDIO CARMINE	128	1	07/09/2016	344	906	40	474	CALCIONI EMIDIO	E - F

Esiti pervenuti per il comune di Accumoli alla DI.COMA.C. in data 14/10/2016

ID	Comune	Frazione/Località	Indirizzo	Squadra	Scheda N.	Data	N. Aggregato	N. Edificio	Foglio	Particelle	Denominazione Edificio Proprietario	ESITO
2215	ACCUMOLI	FONTE DEL CAMPO	FRAZIONE FONTE DEL CAMPO	128	38	12/09/2016	26600	636	40	330 - 406	PREVI GIANFRANCO	E
2210	ACCUMOLI	CESAVENTRE	VIA DELLA GONA 13	255	12	13/09/2016	00601	001	73	27 - SUB. - 1 - 2	MONALO' PAOLO - DE PAOLIS MARIA GIOVANNA	A
2216	ACCUMOLI	FONTE DEL CAMPO	ALTRO FRAZ. FONTE DEL CAMPO	128	28	10/09/2016	36700	956	40	790	DI FELICE DANTE	E
2220	ACCUMOLI	FONTE DEL CAMPO	FRAZIONE FONTE DEL CAMPO	128	39	12/09/2016	26600		40	405	PREVI GIANFRANCO	A
2218	ACCUMOLI	FONTE DEL CAMPO	FRAZ. FONTE DEL CAMPO	128	19	09/09/2016	390	982	40	671	VOLPETTI RAIMONDO	E
2204	ACCUMOLI	GRISCIANO	VIA CHIARINO 14	258	5	12/09/2016	00039	086	7	321	DI GIAMMARINO ASSUNTA E ALTRI	B - F
2223	ACCUMOLI	FONTE DEL CAMPO	ALTRO FRAZIONE FONTE DEL CAMPO 4	128	2	07/09/2016	372	975	40	645	VOLPETTI MARIO	E
2221	ACCUMOLI	ILLICA	SENZA INDIRIZZO	149	4	11/09/2016	00242		40	172	MAZZARELLA ELVIRA	E - F
2219	ACCUMOLI	ILLICA	SENZA INDIRIZZO	284	1	14/09/2016	225	001	40	62	FILIPPONE FABIO ED ALTRI EREDI	E - F
2227	ACCUMOLI	FONTE DEL CAMPO	FRAZIONE FONTE DEL CAMPO	128	40	12/09/2016	26600		40	404	PREVI GIANFRANCO	A
2226	ACCUMOLI	FONTE DEL CAMPO	FRAZ. FONTE DEL CAMPO	128	20	09/09/2016	254	626	40	766	VOLPETTI RAIMONDO	E
2222	ACCUMOLI	GRISCIANO	VIA DUCA DEGLI ABRUZZI 14	258	6	12/09/2016	00061	134	7	418	DI GIAMMARINO ASSUNTA E ALTRI	E
2225	ACCUMOLI	ILLICA	SENZA INDIRIZZO	284	2	14/09/2016	222	001	40	758	FILIPPONE FABIO ED ALTRI EREDI	E - F
2232	ACCUMOLI	FONTE DEL CAMPO	FRAZIONE FONTE DEL CAMPO	128	41	12/09/2016	34400	909	040	476	MUZI CARLO	E
2233	ACCUMOLI	FONTE DEL CAMPO	ALTRO FRAZIONE FONTE DEL CAMPO	128	3	07/09/2016	380	985	40	712	VOLPETTI MARIO	E
2235	ACCUMOLI	ILLICA	SENZA INDIRIZZO	149	5	11/09/2016	00242		040	171 - 185	MAZZARELLA ELVIRA	E - F
2234	ACCUMOLI	FONTE DEL CAMPO	FRAZ. FONTE DEL CAMPO	128	21	09/09/2016	367	940	040	515	VOLPETTI ANNA	E - F
2237	ACCUMOLI	FRAZIONE FONTE DEL CAMPO	FONTE DEL CAMPO	128	42	12/09/2016	28300	885	40	600	FUNARI MARIO	E
2238	ACCUMOLI	FONTE DEL CAMPO	ALTRO FRAZ. FONTE DEL CAMPO 106	128	29	10/09/2016	36700	935	40	498	DI FELICE LAURA	E
2231	ACCUMOLI	GRISCIANO	PIAZZA ADIACENTE VIA CHIARINO	258	7	12/09/2016	00035	1	7	314	DI GIAMMARINO ASSUNTA E ALTRI	E
2240	ACCUMOLI	COLLESPADA	VIA COLLESPADA	218	1	10/09/2016	56800	01	74	52	GIOVANNI COLETTI	E
2242	ACCUMOLI	FONTE DEL CAMPO	FRAZIONE FONTE DEL CAMPO 3	128	4	07/09/2016	391	978	40	682	VOLPETTI FRANCO	B
2239	ACCUMOLI	FONTE DEL CAMPO	FRAZ. FONTE DEL CAMPO	128	22	09/09/2016	314	819	40	418 - 419	VOLPETTI ANNA	E - F
2243	ACCUMOLI	FRAZIONE FONTE DEL CAMPO	FRAZIONE DEL CAMPO	128	43	12/09/2016	28300	879	40	600	FUNARI MARIO	A - F
2244	ACCUMOLI	ILLICA	SENZA INDIRIZZO	149	6	11/09/2016	00232		40	133	CAROSI GIORGIO	E - F
2245	ACCUMOLI	FONTE DEL CAMPO	ALTRO FRAZ. FONTE DEL CAMPO 107	128	30	10/09/2016	36700	935	40	498	DI FELICE LORETO	E - F
2248	ACCUMOLI	FONTE DEL CAMPO	FRAZIONE FONTE DEL CAMPO	128	44	12/09/2016	38400	953	40	319 - 520	FUNARI SOFIA	E - F
2253	ACCUMOLI	FONTE DEL CAMPO	FRAZIONE FONTE DEL CAMPO	128	45	12/09/2016	30000	733	40	373	VOLPETTI FRANCO	E

Esiti pervenuti per il comune di Accumoli alla DI.COMA.C. in data 14/10/2016

ID	Comune	Frazione/Località	Indirizzo	Squadra	Scheda N.	Data	N. Aggregato	N. Edificio	Foglio	Particelle	Denominazione Edificio Proprietario	ESITO
2250	ACCUMOLI	FORTE DEL CAMPO	ALTRO FRAZ. FONTE DEL CAMPO	128	23	09/09/2016	314	819	40	420	NICOLETTI ANNA	E - F
2247	ACCUMOLI	LIBERTINO	VIA VECCHIA SALARIA	130	13	09/09/2016					POLICRITI MAURIZIO	E
2255	ACCUMOLI	MACCHIA	VIA MACCHIA 37	155	1	12/09/2016	00538	001	70	70	CHERUBINI ANGELO	A
2258	ACCUMOLI	FORTE DEL CAMPO	ALTRO FRAZ. FONTE DEL CAMPO 95	128	31	10/09/2016	38400	957	40	511	DI FELICE LORETO	A - F
2259	ACCUMOLI	COLLESPADA	VIA COLLESPADA SNC	218	2	10/09/2016	56300	07	74	59	COLETTI LINA	A
2260	ACCUMOLI	FORTE DEL CAMPO	FRAZIONE FONTE DEL CAMPO	128	46	12/09/2016	38500	977	40	680	VOLPETTI FRANCO	E
2257	ACCUMOLI	FORTE DEL CAMPO	FRAZ. FONTE DEL CAMPO	128	24	09/09/2016	367	940	40	516	VOLPETTI FRANCO	E
2256	ACCUMOLI	LIBERTINO	SENZA INDIRIZZO	130	14	09/09/2016	400		39	472	VOLPETTI CORRADO	E
2266	ACCUMOLI	MACCHIA	VIA MACCHIA 37	155	1	12/09/2016	00532	002	70	69	CHERUBINI ANGELO	E - F
2267	ACCUMOLI	FORTE DEL CAMPO	ALTRO FRAZ. FONTE DEL CAMPO 80	128	32	10/09/2016	34400	944	40	510	POSSIDONI MARIA ASSUNTA	E
2268	ACCUMOLI	COLLESPADA	FRAZIONE COLLESPADA	128	47	12/09/2016	56800	01	074	55 - 333	LEONI ORNELLA	A - F
2252	ACCUMOLI	FORTE DEL CAMPO	VIA FONTE DEL CAMPO 103	286	4	14/09/2016	00367		140	499	DE SANTIS GIUSEPPE	E - F
2269	ACCUMOLI	FORTE DEL CAMPO	VIA PUBBLICA 25	286	1	13/09/2016	00382		40	546	ANTINORI FRANCESCA E MARTINA	A - F
2262	ACCUMOLI	LIBERTINO	SENZA INDIRIZZO	130	15	09/09/2016	40000		39	523	VOLPETTI CORRADO	E - F
2263	ACCUMOLI	FORTE DEL CAMPO	FRAZ. FONTE DEL CAMPO	128	25	09/09/2016			40	901	VOLPETTI ANNA	A - F
2273	ACCUMOLI	COLLESPADA	VIA COLLESPADA SNC	218	3	10/09/2016	56800	03			GIOVANNI COLETTI	E
2270	ACCUMOLI	LIBERTINO	SENZA INDIRIZZO	130	16	09/09/2016	410	102	39	540	VOLPETTI CORRADO	E
2275	ACCUMOLI	FORTE DEL CAMPO	FRAZ. FONTE DEL CAMPO	128	26	09/09/2016	399	986	40	712	VOLPETTI MARIO	E
2278	ACCUMOLI	FORTE DEL CAMPO	SENZA INDIRIZZO	286	2	13/09/2016			40	777	MICHELINI RANIERI, RICHIESTA SENZA NUMERO	A
2279	ACCUMOLI	FORTE DEL CAMPO	ALTRO FRAZ. FONTE DEL CAMPO 80	128	33	10/09/2016	34400	909	40	510	CINELLI ENRICO	E
2283	ACCUMOLI	COLLESPADA	VIA COLLESPADA SNC	218	4	10/09/2016	56800	007	74	61	GIOVANNI COLETTI	A - F
2277	ACCUMOLI	POGGIO CASOLI	SENZA INDIRIZZO	130	17	09/09/2016	460		59	96	POGGI IDOLO	A - F
2272	ACCUMOLI	FORTE DEL CAMPO	VIA ILLICA	286	5	14/09/2016	00028	1	40	670 - 649	CIBEI MARIO MORETTI FRANCA	E
2289	ACCUMOLI	FORTE DEL CAMPO	ALTRO FRAZ. FONTE DEL CAMPO	128	34	10/09/2016	36500	941	40	522	POSSIDONI MARIA ASSUNTA	E
2288	ACCUMOLI	FORTE DEL CAMPO	SENZA INDIRIZZO	286	3	13/09/2016	00361		40	663	MICHELINI RANIERI RICHIESTA SENZA NUMERO	E
2291	ACCUMOLI	FORTE DEL CAMPO	FONTE DEL CAMPO	286	17	15/09/2016	30500		40	589	STRACCIA OVIDIO	E
2287	ACCUMOLI	LA VALLE	ALTRO LA VALLE 1	256	1	13/09/2016			38	291	AZIENDA AGRICOLA FUNARI LUCA	A
2293	ACCUMOLI	COLLESPADA	VIA COLLESPADA SNC	218	5	10/09/2016	52600	002	74	2	COLETTI ANGELO	A

Esiti pervenuti per il comune di Accumoli alla DI.COMA.C. in data 14/10/2016

ID	Comune	Frazione/Località	Indirizzo	Squadra	Scheda N.	Data	N. Aggregato	N. Edificio	Foglio	Particelle	Denominazione Edificio Proprietario	ESITO
2296	ACCUMOLI	FONTE DEL CAMPO	FONTE DEL CAMPO	286	16	15/09/2016	35200		40	487	CALCIOLI PAOLO SUB 1 STRACCIA OVIDIO SUB 2	E - F
2295	ACCUMOLI	MACCHIA	VIA MACCHIA 29	155	2	12/09/2016	00535		70	58	DI PASQUANTONIO MARIA	E - F
2297	ACCUMOLI	FONTE DEL CAMPO	ALTRO FRAZ. FONTE DEL CAMPO	128	35	10/09/2016	32900	904	40	761	VOLPETTI SERENELLA	A
2298	ACCUMOLI	LA VALLE	VIA LA VALLE 1	256	2	13/09/2016			38	291	AZIENDA AGRICOLA FUNARI LUCA	A
2301	ACCUMOLI	COLLESPADA	VIA COLLESPADA SNC	218	6	10/09/2016	52600	001	74	3	COLETTI ANGELO	A
2304	ACCUMOLI	FONTE DEL CAMPO	ALTRO FRAZ. FONTE DEL CAMPO	128	36	10/09/2016	30600	706	40	644	MUZI CARLO	E
2306	ACCUMOLI	FONTE DEL CAMPO	FONTE DEL CAMPO	286	1	15/09/2016	32400		40	480	STRACCIA OVIDIO	E - F
2290	ACCUMOLI	FONTE DEL CAMPO	VIA FONTE DEL CAMPO 102	286	6	14/09/2016	00367		40	500	CIBEI MARIO	E - F
2305	ACCUMOLI		VIA PASQUALONI 12	256	3	13/09/2016			38	468	ACQUISTUCCI MARCO	E
2307	ACCUMOLI	MACCHIA	VIA MACCHIA	155	3	12/09/2016	00537		70	295 - 5	BRUNI DOMENICO	A - F
2310	ACCUMOLI	FONTE DEL CAMPO	VIA ILLICA	286	14	15/09/2016	38200		40	540	CACIOLI PIETRO	E - F
2312	ACCUMOLI	COLLESPADA	PIAZZA DELLA FONTE SNC	218	7	10/09/2016	56400	001			ANGELO COLETTI	E
2313	ACCUMOLI	COLLESPADA	VIA COLLESPADA SNC	218	12	10/09/2016	559	139	74	18	UMBERTO CAVICCHIONI	E
2315	ACCUMOLI	MACCHIA	VIA MACCHIA	155	4	12/09/2016	00540		70	377	BRUNI DOMENICO	A
2316	ACCUMOLI	FONTE DEL CAMPO	FONTE DEL CAMPO	286	13	15/09/2016	38800		40	535	CALCIOLI PAOLO	E - F
2318	ACCUMOLI	COLLESPADA	ALTRO PARALLELA VIA COLLESTRADA	218	8	10/09/2016	56400	001	74	50	COLETTI ANGELO	E
2317	ACCUMOLI	COLLESPADA	VIA COLLESPADA SNC	218	13	10/09/2016	563	008	74	60	ASTOLFI ALESSANDRO	A
2320	ACCUMOLI	MACCHIA	VIA MACCHIA	155	5	12/09/2016	00535	001	70	295 - 4	BRUNI DOMENICO	E - F
2309	ACCUMOLI	FONTE DEL CAMPO	VIA ILLICA 61	286	7	14/09/2016	00324		40	461	CALCIOLI MARIA ANTONIETTA	E - F
2323	ACCUMOLI	FONTE DEL CAMPO	ILLICA 130	286	12	15/09/2016	36100		40	663	DE SANTIS PATRIZIA ANGELINI MARIO	E
2325	ACCUMOLI	COLLESPADA	VIA COLLESPADA SNC	218	9	10/09/2016	56300	05	74	51	COLETTI ANGELO	E
2321	ACCUMOLI	COLLESPADA	VIA COLLESPADA SNC	218	14	10/09/2016	504		74	10	ASTOLFI ALESSANDRO	E
2327	ACCUMOLI	COLLESPADA	VIA COLLESPADA	218	11	10/09/2016	56000	138	74	422	VITTORIO LISTRANI	A
2328	ACCUMOLI	FONTE DEL CAMPO	FONTE DEL CAMPO	286	19	15/09/2016	27000		40	359	BIANCHI CLAUDIO	E
2322	ACCUMOLI	FONTE DEL CAMPO	VIA ILLICA 60	286	8	14/09/2016	00324		40	461	MUZZI LUCIA	E - F
2332	ACCUMOLI	COLLESPADA	VIA COLLESPADA SNC	218	10	10/09/2016	56000	003	74	12	LISTRANI VITTORIO	A
2335	ACCUMOLI	FONTE DEL CAMPO	ALTRO SENZA INDIRIZZO	286	10	14/09/2016			40	699	FERRARESI PAOLO - BIFULCO NICOLINA	A
2336	ACCUMOLI	FONTE DEL CAMPO	SENZA INDIRIZZO	286	11	14/09/2016	34400		40	426	DOMENICO MARIA CALCIOLI	E - F

Esiti pervenuti per il comune di Accumoli alla DI.COMA.C. in data 14/10/2016

ID	Comune	Frazione/Località	Indirizzo	Squadra	Scheda N.	Data	N. Aggregato	N. Edificio	Foglio	Particelle	Denominazione Edificio Proprietario	ESITO
2331	ACCUMOLI	FONTE DEL CAMPO	VIA PER ILLICA SNC	286	9	14/09/2016	00323		40	431	MUZZI LUCIA	E - F
2340	ACCUMOLI	MACCHIA	VIA MACCHIA 37	155	1	12/09/2016	0538	003	70	68	CHERUBINI ANGELO	E
2353	ACCUMOLI	FRAZIONE CESAVENTRE	SENZA INDIRIZZO	256	1	15/09/2016	00584		73	8 - 10	AZIENDA AGRICOLA SALPINI GIAMPIERO	A - F
2357	ACCUMOLI	FRAZIONE CESAVENTRE	SENZA INDIRIZZO	256	2	15/09/2016	00608		73	35	AZIENDA AGRICOLA SALPINI GIAMPIERO	A - F
2355	ACCUMOLI	GRISCIANO	ALTRO SENZA VIA SNC	258	1	13/09/2016	05300	122	7	0619	FIDANZA NELLA	E - F
2363	ACCUMOLI	FRAZIONE CESAVENTRE	SENZA INDIRIZZO	256	3	15/09/2016			73	44	AZIENDA AGRICOLA SALPINI GIAMPIERO	A - F
2361	ACCUMOLI	GRISCIANO	SENZA VIA SNC	258	2	13/09/2016	04100	103	1	0362	LAURA DI GIANMARINO E ALTRI	E
2365	ACCUMOLI	CESAVENTRE	FRAZIONE CESAVENTRE	256	4	15/09/2016	00602		73	28	SANTI SILVIO	A - F
2364	ACCUMOLI	GRISCIANO	SENZA VIA SNC	258	3	13/09/2016	04400	097	7	331	RIZZO ANTONIO	A
2371	ACCUMOLI	CESAVENTRE	SENZA INDIRIZZO	256	12	15/09/2016			73	426	SANTI SILVIO	A - F
2369	ACCUMOLI	GRISCIANO	SENZA VIA 172	258	4	13/09/2016	04400	091	7	331	RIZZO ANTONIO	E
2374	ACCUMOLI	GRISCIANO	SENZA VIA SNC	258	5	13/09/2016	04300	090	7	329	RIZZO ANTONIO	A
2377	ACCUMOLI	CESAVENTRE	SENZA INDIRIZZO	256	6	15/09/2016			73	370	SANTI SABRINA	A - F
2379	ACCUMOLI	GRISCIAMO	SENZA VIA SNC	258	6	13/09/2016	04400	98	7	0330	RIZZO ANTONIO	B
2389	ACCUMOLI	CESAVENTRE	SENZA INDIRIZZO	256	7	15/09/2016	00578		73	7	SALPINI FERDINANDO	A - F
2384	ACCUMOLI	GRISCIANO	VIA MONTE CALVARIO SNC	258	7	13/09/2016	07200	154	7	439 - /4	GAI GIORGIO E ALTRI	E
2390	ACCUMOLI	GRISCIAMO	ALTRO SENZA VIA 113	258	8	13/09/2016	04100	103	7	0581	DI GIAMMARINO VINCENZO	E
2406	ACCUMOLI	CESAVENTRE	SENZA INDIRIZZO	256	1	14/09/2016	00572	1	73	191	ARCANGELI RITA - DOGANA AZIENDA AGRICOLA	E - F
2399	ACCUMOLI	GRISCIANO	SENZA VIA SNC	258	9	13/09/2016	03900	84	7	322	DI GIAMMARINO VINCENZO	E
2419	ACCUMOLI	CESAVENTRE	SENZA INDIRIZZO	256	2	14/09/2016	576	001	73	456	AZIENDA AGRICOLA ARCANGELI RITA	A - F
2408	ACCUMOLI	GRISCIANO	VIA MONTE CALVARIO SNC	258	10	13/09/2016	00072		7	688 - 7	GAI GIORGIO E ALTRI	A - F
2420	ACCUMOLI	GRISCIANO	VIA MONTE CALVARIO SNC	258	11	13/09/2016	07200	155	7	688	GAI GIORGIO E ALTRI	E
2403	ACCUMOLI	VILLANOVA	VIA SANTA MARIA ASSUNTA SNC	155	1	11/09/2016	0427	001	49	145	ACQUISTUCCI ITALIA	E - F
2428	ACCUMOLI	CESAVENTRE	SENZA INDIRIZZO	256	3	14/09/2016	582		73	457	AZIENDA AGRICOLA ARCANGELI RITA	A - F
2435	ACCUMOLI	GRISCIANO	VIA PALAZZO 29	258	13	13/09/2016	02100			307	LATTANZI ROBERTO	E
2436	ACCUMOLI	CESAVENTRE	SENZA INDIRIZZO	256	4	14/09/2016	575	001	73	1	AZIENDA AGRICOLA ARCANGELI RITA	A - F
2434	ACCUMOLI	GRISCIANO	SENZA VIA SNC	258	12	13/09/2016	00067	139	7	0412 - 0410	CUPIDO VITTORIO GIUSEPPE CAPPELLARI	E
2437	ACCUMOLI	GRISCIANO	VIA TAGLIAMENTO SNC	258	14	13/09/2016	05300	122	7	0370	MICOZZI ANTONELLA	E - F

Esiti pervenuti per il comune di Accumoli alla DI.COMA.C. in data 14/10/2016

ID	Comune	Frazione/Località	Indirizzo	Squadra	Scheda N.	Data	N. Aggregato	N. Edificio	Foglio	Particelle	Denominazione Edificio Proprietario	ESITO
2441	ACCUMOLI	CESAVENTRE	SENZA INDIRIZZO	256	5	14/09/2016	586	001	73	22	SANTI SANTE - SALPINI GIAMPIERO	A - F
2450	ACCUMOLI	CESAVENTRE	SENZA INDIRIZZO	256	7	14/09/2016	521	001	73	16	AZIENDA AGRICOLA ARCANGELI RITA	A - F
2448	ACCUMOLI	CESAVENTRE	SENZA VIA SNC	256	6	14/09/2016	00579		73	230	AZIENDA AGRICOLA ARCANGELI	A - F
2454	ACCUMOLI	CESAVENTRE	ALTRO SENZA VIA SNC	256	8	14/09/2016	00586		73	0019	SANTI DOMENICO	B - F
2453	ACCUMOLI	CESAVENTRE	ALTRO SENZA INDIRIZZO SNC	256	9	14/09/2016	00521	002	073	0017 - 0029	PALMIERI CINZIA	A - F
2464	ACCUMOLI	CESAVENTRE	SENZA INDIRIZZO	256	10	14/09/2016	521	003	73	16	SANTI SILVIO	A - F
2466	ACCUMOLI	CESAVENTRE	ALTRO FRAZIONE CESAVENTRE 8	256	13	14/09/2016	00521	5			GUARDI AUGUSTA	A - F
2475	ACCUMOLI	CESAVENTRE	SENZA INDIRIZZO	256	12	14/09/2016	00541	004	73	16	AZIENDA AGRICOLA SALPINI GIAMPIERO	A - F
2468	ACCUMOLI	VILLANOVA	VIA SANTA MARIA ASSUNTA 52	155	1	11/09/2016	0427	2	49	145	ALBENSI SILVIA	E - F
2463	ACCUMOLI	GRISCIANO	SENZA VIA	258	2	14/09/2016	06100	152		422 - 2	GIUSEPPE CAPPELLARI	E
2500	ACCUMOLI	VILLANOVA	VIA SANTA MARIA ASSUNTA 52	155	1	11/09/2016	0427	3	49	145	DEL RE GIULIO	E - F
2509	ACCUMOLI	GRISCIANO	VIA S. ERASMO 25	258	1	14/09/2016	0740	163	7	386 - 2	LUIGI DI GIUSEPPE	E - F
2524	ACCUMOLI	VILLANOVA	VIA MONTECIAMBELLA 4	155	2	11/09/2016	0412		49	131 - 132	ADDUCCI MARIO E ADDUCCI ROBERTO	E
2547	ACCUMOLI	VILLANOVA	VIA DELL'ASSUNTA 63	155	3	11/09/2016	0430		49	171	VANNISANTI MAURIZIO	E - F
2538	ACCUMOLI	GRISCIANO ALTO	SALARIA VECCHIA SNC	258	3	14/09/2016	2600	202	6	155 - 1	BRANDI MARIO ED ALTRI	E - F
2571	ACCUMOLI	VILLANOVA	VIA SANTA MARIA ASSUNTA	155	4	11/09/2016	0422		49	164	BECCARI MARCELLO	E - F
2588	ACCUMOLI	VILLANOVA	VIA PROVINCIALE 74	155	5	11/09/2016	0421		49	128	ANGELINI ANGELO	B - F
2628	ACCUMOLI	VILLANOVA	VIA PROVINCIALE	155	6	11/09/2016			49	38	EX SCUOLA PROPR. AMMINISTRAZIONE BENI USI CIVICI DI VILLANOVA , AFFITTUARI: CIOTTI ANDREA	E - F
2625	ACCUMOLI	GRISCIANO VECCHIO	SENZA VIA	258	5	14/09/2016	39		7	316	MICOZZI ANGELO	E
2647	ACCUMOLI	FONTE DEL CAMPO - ILLICA	VIA ILLICA	155	7	11/09/2016	0233		40	476 - SU.3 - 512 - SU.4	MUZI GIACOMO	E - F
2655	ACCUMOLI	GRISCIANO	VIA TAGLIAMENTO SNC	258	6	14/09/2016	05200	116			MICOZZI ANTONELLA	E
2696	ACCUMOLI	GRISCIANO ALTA	VIA SALARIA VECCHIA SNC	258	7	14/09/2016	02600	201	6	155 - 2	BRANDI MARIO E ALTRI	E
2741	ACCUMOLI	ILLICA	VIA FONTE DEL CAMPO	155	8	11/09/2016	0220		40	578 - SUB3	BALDASSARRI MARGHERITA	E - F
2753	ACCUMOLI	ILLICA	VIA FONTE DEL CAMPO	155	9	11/09/2016	0220		40	578 - SUB4	BALDASSARRI MARGHERITA	B
2770	ACCUMOLI	ILLICA	VIA FONTE DEL CAMPO 5	155	10	11/09/2016	0220		40	578	BALDASSARRI MARGHERITA	A
2794	ACCUMOLI	LIBERTINO	VIA VECCHIA SALARIA	155	11	11/09/2016	0407	1	40	330	MUZI ELEONORA	A
2815	ACCUMOLI	ILLICA	VIA SALARIA	155	12	11/09/2016	0395		39	176 - SUB9 - 396	CARROSI RITA	E - F
2946	ACCUMOLI	TINO	NON ESPLICATO	256	1	12/09/2016	00166	1	16	2	SIG.RA PAOLA GIANNI	A - F

Esiti pervenuti per il comune di Accumoli alla DI.COMA.C. in data 14/10/2016

ID	Comune	Frazione/Località	Indirizzo	Squadra	Scheda N.	Data	N. Aggregato	N. Edificio	Foglio	Particelle	Denominazione Edificio Proprietario	ESITO
3044	ACCUMOLI	TINO	VIA PIEMONTE	256	2	12/09/2016	00178 - 00	1	16	32	SIG.RA PAOLA GIANNI	B - F
3047	ACCUMOLI	TINO	VIA PIEMONTE	256	3	12/09/2016	00176 - 00	1	16	61	SIG.RA PAOLA GIANNI	B - F
3054	ACCUMOLI	TINO	VIA SENZA INDIRIZZO	256	4	12/09/2016		1	016	827	SIG.RA PAOLA GIANNI - LA VECCHIA FATTORIA	C - F
3069	ACCUMOLI	TINO	VIA NESSUN INDIRIZZO	256	5	12/09/2016		2	16	827	SIG.RA PAOLA GIANNI - LA VECCHIA FATTORIA	A
3078	ACCUMOLI	TINO	NESSUN INDIRIZZO	256	6	12/09/2016		3	16	827	PAOLA GIANNI - LA VECCHIA FATTORIA COOP AGR	B
3096	ACCUMOLI	TINO	ALTRO STRADA COMUNALE PER TINO	256	7	12/09/2016			15	514	AZIENDA AGRICOLA COLTELLESE	A
3107	ACCUMOLI	TINO	ALTRO STRADA COMUNALE PER TINO	256	8	12/09/2016			15	513	AZIENDA AGRICOLA COLTELLESE GIULIANO	B
3118	ACCUMOLI	TINO	PIAZZA PRINCIPALE	256	9	12/09/2016	00157 - 00	001	16	19	AZIENDA AGRICOLA CORTELLESE GIULIANO	E
3128	ACCUMOLI	TINO	ALTRO STRADA COMUNALE PER TINO	256	10	12/09/2016	00168 - 00	001	16	626	PAOLA GIANNI AZIENDA AGRICOLA LA VECCHIA FATTORIA	B
3736	ACCUMOLI	GRISCIANO	LOC. PALAZZO PICCIACCHIA	257	1	12/09/2016	00005		7	42	PICCIACCHIA PAOLO PICCIACCHIA GIOVANNI	E
3738	ACCUMOLI		VIA SALARIA KM 1 SNC	288	6	13/09/2016			19	217	ALMA FRIGO SRL	E
3733	ACCUMOLI	LE MOLE	VIA SALARIA VECCHIA SNC	353	12	14/09/2016		1	39	612	COLTELLESI ROSSANA - PICA ROBERTO	F
3751	ACCUMOLI	MADONNA DELLE GRAZIE	VIA SENZA VIA SNC	288	1	13/09/2016			37	159	GUIDO PICA	A
3758	ACCUMOLI	GRISCIANO	VIA LAZIO 12	257	2	12/09/2016	00048 - 00	138		390	ABELARDO SIMONA	E - F
3765	ACCUMOLI	MADONNA DELLE GRAZIE	SENZA VIA SNC	288	2	13/09/2016			37	159	AZIENDA AGRICOLA ALTA MONTAGNA BIO	A
3753	ACCUMOLI	LE MOLE	VIA SALARIA VECCHIA SNC	353	2	14/09/2016	401	1	139	185 - 188	PICA GIORGIO	E - F
3766	ACCUMOLI		VIA FONTE DEL CAMPO 132	128	5	08/09/2016	00376	915	40	598	VOLPETTI GIANCARLO	E
3771	ACCUMOLI	MADONNA DELLE GRAZIE	SENZA VIA SNC	288	3	13/09/2016			37	159	AZIENDA AGRICOLA ALTA MONTAGNA BIO	A
3785	ACCUMOLI	GRISCIANO	SENZA INDIRIZZO 169	257	3	12/09/2016	00043 - 00	089	7	331 - SUB1	FIDANZA DANIELA	F
3787	ACCUMOLI		VIA SALARIA KM 1 SNC	288	5	13/09/2016			19	217	ALMA FRIGO SRL	A
3776	ACCUMOLI	COLLE POSTA	VIA CASERINE SNC	353	3	14/09/2016	599	1	75	48	D'ANNUNZIO GIOVANNI	E - F
3804	ACCUMOLI	GRISCIANO	ALTRO SENZA INDIRIZZO	257	4	12/09/2016	00008 - 00			216 - 726 - 727	RENDINA DAVIDE	E - F
3797	ACCUMOLI	FRAZIONE FONTE DEL CAMPO	SENZA INDIRIZZO 52	128	6	08/09/2016	00323	772	40	414	VOLPETTI GIUSEPPE	E
3796	ACCUMOLI		VIA DI MONTE CALVARIO 93	93	1	09/09/2016	00069	145	7	430	PAPARELLI SERENELLA	E - F
3801	ACCUMOLI	COLLE POSTA	VIA CASERINE SNC	353	12	14/09/2016	593 - 1	1	75	654	D' ANNUNZIO GIOVANNI - POLLAIO	A - F
3818	ACCUMOLI	GRISCIANO	ALTRO SENZA INDIRIZZO 11	257	5	12/09/2016	00012 - 00		1	220	PICCIACCHIA ANTONIA	E
3821	ACCUMOLI	FONTE DEL CAMPO	SENZA INDIRIZZO SNC	128	7	08/09/2016	00382	958	40	543	VOLPETTI GIANCARLO	E
3815	ACCUMOLI	LOCALITA' GRISCIANO	ALTRO SENZA VIA 5	93	2	09/09/2016	00048	138	7	391	FRANCESCO D'AMBROSIO	E - F

Esiti pervenuti per il comune di Accumoli alla DI.COMA.C. in data 14/10/2016

ID	Comune	Frazione/Località	Indirizzo	Squadra	Scheda N.	Data	N. Aggregato	N. Edificio	Foglio	Particelle	Denominazione Edificio Proprietario	ESITO
3838	ACCUMOLI	GRISCIANO	VIA OBERDAN 72	257	6	12/09/2016	00057 - 00	128		378 - 443	LATTANZI PALMERINO	E - F
3827	ACCUMOLI	LOC. TINO	VIA SENZA VIA SNC	284	1	14/09/2016	184	1	16	68	POGGI LIVIA	A - F
3839	ACCUMOLI	LOCALITA' GRISCIANO	ALTRO SENZA VIA 42	93	4	09/09/2016	00067	139	7	779	ANGELINI RENATO	F
3857	ACCUMOLI	GRISCIANO	SENZA INDIRIZZO SNC	257	7	12/09/2016	00035 - 00	079		314	LATTANZI PALMIERINO FIDANZA LUCIA	E - F
3845	ACCUMOLI	TINO	SENZA VIA SNC	284	2	14/09/2016	162	1	16	567	FORMICHELLA GASPARE	E - F
3854	ACCUMOLI	FRAZIONE FONTE DEL CAMPO	SENZA INDIRIZZO SNC	128	8	08/09/2016	00385	976	40	646	VOLPETTI BERARDINO	E
3859	ACCUMOLI	GRISCIANO	ALTRO SENZA VIA 71	93	3	09/09/2016	00057	127	7	377	ANGELINI DANIELE E ARIANNA	E - F
3882	ACCUMOLI	GRISCIANO	ALTRO SENZA INDIRIZZO SNC	257	8	12/09/2016	00027 - 00	067		319	LATTANZI PALMIERINO - IL CANILE	E - F
3881	ACCUMOLI	GRISCIANO	ALTRO SENZA VIA 165	93	5	09/09/2016	01951	99	7	338	D'AMBROSIO FRANCESCO	E - F
3902	ACCUMOLI	ILLICA	SENZAINDIRIZZO	220	1	09/09/2016	02226	500			CAROSI VITTORIO	E - F
3906	ACCUMOLI	GRISCIANO	ALTRO PARALLELA VIA MONTE CALVARIO SNC	257	9	12/09/2016	00069 - 00			702	LATTANZI PALMIERINO	A - F
3891	ACCUMOLI	FRAZIONE FONTE DEL CAMPO	SENZA INDIRIZZO SNC	128	9	08/09/2016	00378	939	40	502	STRACCI RAMIRO	A - F
3895	ACCUMOLI	TINO	SENZA VIA SNC	284	3	14/09/2016	162	2	16	567	FORMICHELLA GASPARE	A - F
3897	ACCUMOLI	GRISCIANO	VIA VIA CHIARINO 14	93	6	09/09/2016	00039	86	7	321	DI GIANMARINO ASSUNTA, IOLANDA E ROBERTO	E - F
3917	ACCUMOLI	ILLICA	VIA ITALIA	220	2	09/09/2016	00237	518	40	93	CAROSI ENRICO	E - F
3919	ACCUMOLI	GRISCIANO	LOC. VECCHIA SALARIA SNC	257	10	12/09/2016	00087 - 00		6	114	PERUGINI MAURO	D - F
3911	ACCUMOLI	TINO	SENZA VIA SNC	284	4	14/09/2016	159	1	16	13	FORMICHELLA GASPARE	B
3933	ACCUMOLI	ILLICA	PIAZZA ITALIA	220	3	09/09/2016	00228				DE PRETIS GIUSEPPE	E - F
3924	ACCUMOLI	TINO	SENZA VIA SNC	284	5	14/09/2016			16	719	FORMICHELLA MAZZARENO	A
3928	ACCUMOLI	FONTE DEL CAMPO	SENZA INDIRIZZO SNC	128	10	08/09/2016	00367	933	40	501	PICA PASQUALINA	E
3939	ACCUMOLI	GRISCIANO	VIA TRONTO 20	255	1	12/09/2016	0064 - 00	03	7	401	RENDINA ANTONIO	E - F
3949	ACCUMOLI	ILLICA	SENZA INDIRIZZO	220	4	09/09/2016	00234		40	119 - 120	DE PRETIS GIUSEPPE	E - F
3931	ACCUMOLI	TINO	VIA PIEMONTE 44	284	1	13/09/2016	00418	1	16	63	COLTELLESE FILEMONE	E - F
3942	ACCUMOLI	GRISCIANO	SENZA	257	11	12/09/2016	00086 - 00		6	118	PERUGINI MAURO	E - F
3951	ACCUMOLI	TINO	SENZA VIA SNC	284	2	13/09/2016	00175	1	16	54	LATTANZI PALMIERINO LATTANZI ROBERTO	E - F
3965	ACCUMOLI	ILLICA	VIA SENZA INDIRIZZO	220	5	09/09/2016	02026	461			CASINI LORENZO	B
3977	ACCUMOLI	GRISCIANO	ALTRO SENZA INDIRIZZO 169	257	12	12/09/2016	00043 - 00	090			FIDANZA DANIELA	A - F
3979	ACCUMOLI	ILLICA	VIA SAN VINCENZO	220	6	09/09/2016	00234	534			CAMPAGNONI FERNANDO	E - F

Esiti pervenuti per il comune di Accumoli alla DI.COMA.C. in data 14/10/2016

ID	Comune	Frazione/Località	Indirizzo	Squadra	Scheda N.	Data	N. Aggregato	N. Edificio	Foglio	Particelle	Denominazione Edificio Proprietario	ESITO
3968	ACCUMOLI	TINO	SENZA VIA SNC	284	3	13/09/2016	00184	2	16	68	COLTELLESE GIULIANO	A - F
3973	ACCUMOLI	MACCHIA	SENZA INDIRIZZO	154	1	12/09/2016	00538	002	70	70	RICCARDO POZZI	A - F
3985	ACCUMOLI	TINO	SENZA VIA SNC	284	4	13/09/2016	00184	4	16	68	COLTELLESE GIULIANO	E - F
3998	ACCUMOLI	ILLICA	PIAZZA SAN LUIGI 78	220	7	09/09/2016	00238	537			CAMPAGNONI FERNANDO	E - F
3970	ACCUMOLI	FONTE DEL CAMPO	SENZA INDIRIZZO 81	128	11	08/09/2016	00344	910	040	507	CERINI LORETTA	E - F
3988	ACCUMOLI		ALTRO MACCHIOLA	154	2	12/09/2016		001	69	286	BRUNI TERESA	B
3999	ACCUMOLI	TINO	SENZA VIA SNC	284	5	13/09/2016	00156	1	16	599	RENDINA FABIO	E
4001	ACCUMOLI	ILLICA	VIA DELLE PIANELLE 36	220	1	10/09/2016	000221		40	82	CANESTRARO ANNA	E - F
4020	ACCUMOLI	ILLICA	PIAZZA ITALIA	220	8	09/09/2016	00223		40	72	GIOVANNI CASINI	E - F
4019	ACCUMOLI	MACCHIOLA	SENZA INDIRIZZO	154	3	12/09/2016		002	69	286	BRUNI TERESA	A
4017	ACCUMOLI	TINO	SENZA VIA 53	284	6	13/09/2016	00392		16	751	COLTELLESE STEFANO COLTELLESE ROSSANA	A
4028	ACCUMOLI	ILLICA	PIAZZA ITALIA	220	2	10/09/2016	000232	522	40	110 - SUB4	ANGELINI MARIA LAURA	E - F
4039	ACCUMOLI	ILLICA	VIA DEL CASALE	220	9	09/09/2016	00225	510	40	67	CAROSI DAVIDE	E - F
4050	ACCUMOLI	ILLICA	VIA COLLE STEFANO	220	3	10/09/2016	000239		40	175	ANGELINI MARIA LAURA	E - F
4030	ACCUMOLI	TINO	SENZA VIA SNC	284	7	13/09/2016	00184	3	16	68	LATTANZI PALMIERINO LATTANZI ROBERTO	E
4042	ACCUMOLI	FRAZIONE FONTE DEL CAMPO	SENZA INDIRIZZO 114	128	12	08/09/2016	00380	948	40	599	MICHELINI RANIERO	E
4060	ACCUMOLI	ILLICA	SENZA INDIRIZZO	220	10	09/09/2016	00232		40	110	CASINI GIOVANNI	E - F
4055	ACCUMOLI	TINO	SENZA VIA SNC	284	8	13/09/2016	00176	1	16	61	LATTANZI PALMIERINO LATTANZI ROBERTO	A
4023	ACCUMOLI	GRISCIANO	VIA TRONTO 8	255	2	12/09/2016	0048 - 00	01	7	389	DI FELICE VINCENZO	B - F
4033	ACCUMOLI		ALTRO MACCHIOLA 3	159	4	12/09/2016			69	179 - 180	BRUNI TERESA EREDI	C
4070	ACCUMOLI	ILLICA	VIA FONTE DEL CAMPO 20	220	4	10/09/2016	000245		40	137 - SUB4 - SUB5	SEVERO GIOVANNA SEVERO PAOLA	E - F
4063	ACCUMOLI	TINO	SENZA VIA SNC	284	9	13/09/2016	00175	1	16	50	LATTANZI ROBERTO	B
4085	ACCUMOLI		VIA CASALE CAPPELLANTI	220	5	10/09/2016	000233		40	59 - 659 - 60	SEVERO GIOVANNA	E - F
4071	ACCUMOLI	MACCHIA	ALTRO SENZA INDIRIZZO	154	5	12/09/2016	00536 - 00	001	70	49	IOBBI FILOMENA	A - F
4096	ACCUMOLI	ILLICA	VIA DI SAN VINCENZO	220	6	10/09/2016	000238		40	141	SEVERO GIOVANNA	E - F
4092	ACCUMOLI	MACCHIA	ALTRO SENZA INDIRIZZO	154	6	12/09/2016	00537 - 00	001	70	295 - 370	MARINI MARINA - MARINI AURORA	E
4106	ACCUMOLI	ILLICA	VIA SAN VINCENZO	220	7	10/09/2016	000248	549			MIRELLA CAPPAI	E - F
4097	ACCUMOLI	GRISCIANO	VIA LAZIO 63	255	3	12/09/2016	0061 - 00	02	7	423	DI FELICE VINCENZO	E - F

Esiti pervenuti per il comune di Accumoli alla DI.COMA.C. in data 14/10/2016

ID	Comune	Frazione/Località	Indirizzo	Squadra	Scheda N.	Data	N. Aggregato	N. Edificio	Foglio	Particelle	Denominazione Edificio Proprietario	ESITO
4116	ACCUMOLI	ILLICA	PIAZZA ITALIA 149	220	8	10/09/2016	000211		40	26	BORRI EUGENIA	E - F
4112	ACCUMOLI	POGGIO D'API	SENZA VIA SNC	284	1	15/09/2016	00099	1	21	521	AGRICOLTURA MONTI DELLA LAGA PICA PIETRO COOP. NOVA AGRICOLA	A - F
4105	ACCUMOLI	MACCHIA	ALTRO SENZA INDIRIZZO	154	7	12/09/2016	00543 - 00	001	70	341	SANTARELLI LORENZO	E - F
4129	ACCUMOLI	ILLICA	PIAZZA ITALIA 149	220	9	10/09/2016	021908		40	46	TUBILI FRANCO	E - F
4123	ACCUMOLI	POGGIO D'API	SENZA VIA SNC	284	2	15/09/2016	00111		21	193	PICA PIETRO, PAOLO, PATRIZIA, ANGELA, ANNUNZIA, VANDA	A
4140	ACCUMOLI	ILLICA	PIAZZA ITALIA 149	220	10	10/09/2016	000211	490	40	32	TUBILI FEDERICO	E - F
4136	ACCUMOLI	POGGIO D'API	SENZA VIA SNC	284	3	15/09/2016	00106		21	510	PICA PIETRO PAOLO	A
4142	ACCUMOLI	POGGIO D'API	SENZA VIA SNC	284	4	15/09/2016	00103		21	510	PICA PIETRO PAOLO	A
4135	ACCUMOLI	TERRACINO,	LOC. VALLICELLE	225	4	12/09/2016	0436 - 00	01	55	394	MICARELLI GABRIELE ABITAZIONE	A
4152	ACCUMOLI	ILLICA	PIAZZA ITALIA 150	220	11	10/09/2016	000219	492	40	41	TUBILI FEDERICO	E - F
4147	ACCUMOLI		FRAZ. FONTE DEL CAMPO	128	14	08/09/2016			040	751	MICHELINI RANIERO	E
4139	ACCUMOLI	FRAZIONE FONTE DEL CAMPO	SENZA INDIRIZZO 113	128	13	08/09/2016	00377	927			CALCIOLI MARISA	E
4160	ACCUMOLI	ILLICA	PIAZZA ITALIA 146	220	12	10/09/2016	000211		40	51	RUBILI CARLA	E - F
4144	ACCUMOLI	ILLICA	DELLE PIANELLE 137	220	11	09/09/2016	00224		40	674	CAROSI DAVIDE	E - F
4162	ACCUMOLI		ALTRO FRAZ. FONTE DEL CAMPO 124	128	15	08/09/2016	27900	670	40	795	MICHELINI RANIERO	A
4170	ACCUMOLI	ILLICA	PIAZZA ITALIA	220	13	10/09/2016	000211		40	26	RINALDI FRANCESCA	E - F
4157	ACCUMOLI	FONTE DEL CAMPO	VIA PER ILLICA	286	24	17/09/2016	32300		40	412	TROMBETTA DOMENICO	B - F
4154	ACCUMOLI	FONTE DEL CAMPO	VIA PER ILLICA SNC	286	20	16/09/2016	00382		40	542 - 545	SERVILIO GIUSEPPE	E - F
4166	ACCUMOLI	FRAZIONE FONTE DEL CAMPO	SENZA INDIRIZZO SNC	128	16	08/09/2016	00309	741	040	789	MICHELINI RANIERO	A
4176	ACCUMOLI	ILLICA	VIA DELLA PIANELLE	220	12	09/09/2016	21651				CAROSI DAVIDE	E
4158	ACCUMOLI	TERRACINO	LOC. VALLICELLE	255	5	12/09/2016	0436 - 00	01	55	401	MICARELLI GABRIELE (STALLA)	A
4175	ACCUMOLI	FONTE DEL CAMPO	VIA PER ILLICA 102	286	25	17/09/2016	36700		40	500	VIOZZI GIOVANNI	E - F
4177	ACCUMOLI	FONTE DEL CAMPO	VIA PER ILLICA SNC	286	21	16/09/2016	37201		40	390	SERVILIO GIUSEPPE	A
4180	ACCUMOLI	TERRACINO	VIA NAZIONALE 33	255	6	12/09/2016	0501 - 00	01	55	176p - 117	MICARELLI GABRIELE (EDIFICIO RESIDENZIALE)	A
4199	ACCUMOLI	ILLICA	VIA DELLA PIANELLA	220	13	09/09/2016	21652				CAROSI DAVIDE	A
4194	ACCUMOLI	FONTE DEL CAMPO	VIA PER ILLICA	286	26	17/09/2016	36700		40	566	DI FELICE CARLO ALBERTO	E - F
4198	ACCUMOLI	FONTE DEL CAMPO	VIA PER ILLICA SNC	286	22	16/09/2016	00365		40	526	SERVILIO GIUSEPPE	A - F
4212	ACCUMOLI	ILLICA	VIA DELLE PIANELLE	220	14	09/09/2016	21051				CAROSI DAVIDE	E

Esiti pervenuti per il comune di Accumoli alla DI.COMA.C. in data 14/10/2016

ID	Comune	Frazione/Località	Indirizzo	Squadra	Scheda N.	Data	N. Aggregato	N. Edificio	Foglio	Particelle	Denominazione Edificio Proprietario	ESITO
4208	ACCUMOLI	FONTE DEL CAMPO	VIA PER ILLICA	286	27	17/09/2016			40	520	DI FELICE DOMENICO	A - F
4211	ACCUMOLI	FONTE DEL CAMPO	VIA PER ILLICA SNC	286	23	16/09/2016	00344		49	507 - 1	SERVILIO GIUSEPPE	E - F
4219	ACCUMOLI	FONTE DEL CAMPO	VIA PER ILLICA	286	28	17/09/2016	32400		40	465	PATRIZIA MERCURI	B - F
4202	ACCUMOLI		VIA LAZIO 56	255	7	12/09/2016	0061 - 00	03	7	409	GRANDE GAETANO	E - F
4229	ACCUMOLI	FONTE DEL CAMPO	VIA SENZA INDIRIZZO	286	29	17/09/2016	00383 - 51		40	645	SMARGIASSI TOMMASO	E - F
4235	ACCUMOLI	FONTE DEL CAMPO	SENZA INDIRIZZO	286	30	17/09/2016	38300 - 52		40	548	SMARGIASSI TOMMASO	E - F
4242	ACCUMOLI	FONTE DEL CAMPO	SENZA INDIRIZZO	286	31	17/09/2016	38300 - 53		40	429	SMARGIASSI TOMMASO	E - F
4267	ACCUMOLI	PALAZZO	SENZA VIA	255	8	12/09/2016	013 - 00	01	1	620	RENDINA CLAUDIO, PAUSELLI GIUSEPPA	E - F
4292	ACCUMOLI	PALAZZO	SENZA VIA	255	9	12/09/2016	007 - 00	01	1	524	DI GIROLAMO FABRIZIO	A
4309	ACCUMOLI	PALAZZO	SENZA VIA	255	10	12/09/2016	007 - 00	02	1	524	DI GIROLAMO VINCENZO	B
4489	ACCUMOLI	TINO	SENZA VIA SNC	284	3	16/09/2016	01500		16	297 - 1	COLTELLESE MASSIMO	E
4511	ACCUMOLI	TINO	SENZA VIA SNC	284	4	16/09/2016	015100		16	297 - 2	COLTELLESE MASSIMO	A
4518	ACCUMOLI	TINO	SENZA VIA SNC	284	5	16/09/2016	017500	1	16	48 - 5	COLTELLESE MASSIMO	E
4495	ACCUMOLI	TINO	SENZA INDIRIZZO	248	1	16/09/2016	176	2	16	61 - 10 - 63 - 2	GERVASIO PIETRANTONIO	B - F
4534	ACCUMOLI	TINO	SENZA VIA SNC	284	6	16/09/2016	00331		16	707	COLTELLESE GIOVANNI	E
4536	ACCUMOLI	TINO	NON PRESENTE	284	2	16/09/2016	176	03	16	61 - 10	GERVASIO PIETRANTONIO	E
4544	ACCUMOLI	TINO	SENZA VIA SNC	284	7	16/09/2016	17500		16	50 - 9	COLTELLESE TERESA	A - F
4554	ACCUMOLI	TINO	SENZA VIA SNC	284	8	16/09/2016			16	47	GIORGINI EMANUELE	E - F
4569	ACCUMOLI	LOC. TINO	SENZA VIA SNC	284	9	16/09/2016	16100	1	16	22	LATTANZI ATTILIO	E - F
4606	ACCUMOLI	ILLICA	VIA fonte del campo 49	155	7	11/09/2016	0223 - 00	002	40	476 - s3 - 512 - s4	muzi giacomo	E - F
4609	ACCUMOLI	TINO	SENZA INDIRIZZO	284	11	16/09/2016	00166		16	271	RENDINA DANIELA / CORI ROBERTO	E
4561	ACCUMOLI	TINO	NON PRESENTE	282	10	16/09/2016	175	3	16	50 - 7	GRAZIANI GIANLUCA CUSTODE DEGLI IMMOBILI PIGNORATI (CIANCARINI)	E - F
4605	ACCUMOLI	TINO	SENZA INDIRIZZO	284	12	16/09/2016	017600	04	16	61 - 1	COSTANTINI PATRIZIA ED ALTRI	E
5860	ACCUMOLI	TINO	/	323	1	17/09/2016	15900 - 01	001	16	29	VECCHIA FATTORIA PART 29	E - F
5882	ACCUMOLI	TINO	/	323	2	17/09/2016	15900 - 01	002	16	29 - 24	VECCHIA FATTORIA PART 84	E - F
5953	ACCUMOLI	VILLANOVA	VIA DELL'ASSUNTA	323	1	19/09/2016	42300	1	49	153	D'ALOISI BRUNO	E - F
5935	ACCUMOLI	TINO	/	323	3	17/09/2016	16700 - 01	001	16	23	LA VECCHIA FATTORIA COOP AGRICOLA - GIANNI GINA EREDI LATTANZI - LATTANZI PAOLINA	E - F
5950	ACCUMOLI	GRISCIANO	VIA PALAZZO	353	1	19/09/2016	01200 - 00	001	1	554	DI GIROLAMO SALVATORE	E - F

Esiti pervenuti per il comune di Accumoli alla DI.COMA.C. in data 14/10/2016

ID	Comune	Frazione/Località	Indirizzo	Squadra	Scheda N.	Data	N. Aggregato	N. Edificio	Foglio	Particelle	Denominazione Edificio Proprietario	ESITO
5970	ACCUMOLI	GRISCIANO	VIA PALAZZO	353	2	19/09/2016	01200 - 00	002	1	554	DI GIROLAMO SALVATORE	E - F
5976	ACCUMOLI	TINO	SENZA VIA SNC	465	1	21/09/2016	151		16	719	FORMICHELLA NAZARENO	A
5990	ACCUMOLI		VIA TITO VESPASIANO	353	3	19/09/2016	00292 - 00	001	39	246	PIZZINGRILLI ENRICO TOMASSETTI FEDERICA	E
6000	ACCUMOLI	VILLANOVA	ALTRO VILLANOVA	323	2	19/09/2016	42300	002	49	151	VADOLATO ROSINA ANNA ROSINA	E - F
5993	ACCUMOLI	TINO	VIA PIEMONTE 44	465	2	21/09/2016	176 - 51		61	63	FRANGELLA PATRIZIA	E - F
5999	ACCUMOLI	SAN GIOVANNI	VIA Degli Astalli	323	1	18/09/2016	34600 - 00	2	48	45	Poggi Santina	E - F
6009	ACCUMOLI	TINO	VIA PIEMONTE SNC	465	3	21/09/2016	159 - 51		16	39 - 40	COLTELLESE MAURO	E - F
6007	ACCUMOLI		VIA SALVATORE TOMMASI 57	353	4	19/09/2016	00294 - 01	001	39	372	COLUCCI LIDIA	E - F
6020	ACCUMOLI	SAN GIOVANNI	VIA Degli Astralli	323	2	18/09/2016	34600 - 00	4	48	171	Poggi Santina	E - F
6031	ACCUMOLI	POGGIO CASOLI	ALTRO - 3/4	353	1	17/09/2016	00457 - 00	001	59	373	POGGI PAOLO POGGI ARTURO	E - F
6035	ACCUMOLI	TINO	/	323	4	17/09/2016	15900 - 02	1	16	840	LA VECCHIA FATTORIA	A - F
6037	ACCUMOLI	POGGIO CASOLI	ALTRO - 91	353	2	17/09/2016	00418 - 01	001	59	364	POGGI MARINA	B
6041	ACCUMOLI	TINO	/	323	5	17/09/2016	15900 - 02	002	16	21	LA VECCHIA FATTORIA	A - F
6044	ACCUMOLI	SAN GIOVANNI	Senza indirizzo	323	3	18/09/2016	37300 - 00	1	41	245	Poggi Santina	A - F
6051	ACCUMOLI	POGGIO CASOLI	ALTRO -	353	3	17/09/2016	00456 - 00	001	59	507	SURIANO MARINA	E
6050	ACCUMOLI	TITO	/	323	6	17/09/2016	15500 - 00	002	16	8	LA VECCHIA FATTORIA	E - F
6052	ACCUMOLI	SAN GIOVANNI	Senza indirizzo	323	4	18/09/2016	37100 - 00	001	48	352	Poggi Santina	E - F
6068	ACCUMOLI	VILLANOVA	ALTRO VILLANOVA	323	3	19/09/2016	42300	3			PACE SAMANTHA	E - F
6059	ACCUMOLI	POGGIO CASOLI	ALTRO -	353	4	17/09/2016	00418 - 02	001	59	81	POGGI ALDO	A
6076	ACCUMOLI	TINO	/	323	7	17/09/2016	15500 - 00	003	16	9	LA VECCHIA FATTORIA FORMICHELLA GINO / SCHIAVONI	E - F
6057	ACCUMOLI	TINO	VIA PIEMONTE 40	456	4	21/09/2016	176 - 52	5	16	61	LATTANZI GIUBITTA	B - F
6066	ACCUMOLI	SAN GIOVANNI	senza indirizzo	323	5	18/09/2016	37100 - 00	002	48	19	Poggi Santina	E - F
6071	ACCUMOLI	POGGIO CASOLI	ALTRO -	353	5	17/09/2016	00455	001	59	99	POGGI ALDO	E
6087	ACCUMOLI	POGGIO CASOLI	ALTRO -	353	6	17/09/2016	00446 - 00	001	59	374	VARGAS BRUNO	E
6080	ACCUMOLI	TINO	/	323	8	17/09/2016	14300 - 00	1	15	193	LA VECCHIA FATTORIA	E
6086	ACCUMOLI	SAN GIOVANNI	senza indirizzo	323	6	18/09/2016	38600 - 00	001	48	39	Di Stefano Stefano	E - F
6088	ACCUMOLI	VILLANOVA	ALTRO VILLANOVA	323	4	19/09/2016	42300	4	49	150	LOMONACO ANTONIO	E - F
6094	ACCUMOLI	POGGIO CASOLI	- 38	353	7	17/09/2016	00446 - 00	001	59	71	POGGI ANTONIETTA	B

Esiti pervenuti per il comune di Accumoli alla DI.COMA.C. in data 14/10/2016

ID	Comune	Frazione/Località	Indirizzo	Squadra	Scheda N.	Data	N. Aggregato	N. Edificio	Foglio	Particelle	Denominazione Edificio Proprietario	ESITO
6096	ACCUMOLI	TERRACINO	Senza indirizzo	323	7	18/09/2016	48800 - 00	001	55	200	Baldassarri Silvana	E
6112	ACCUMOLI	VILLANOVA	ALTRO VILLANOVA	323	5	19/09/2016	42900	1	49	147	ADDUCCI GIOVANNI	E - F
6078	ACCUMOLI	TINO	SENZA VIA SNC	465	5	21/09/2016	159 - 52		16	14 - SUB6	VIDONI CLAUDIO	C - F
6108	ACCUMOLI	POGGIO CASOLI	ALTRO - 1	353	8	17/09/2016	00448 - 00	001	59		POGGI REMO	A
6104	ACCUMOLI	SAN PANCRAZIO	/ SNC	353	1	16/09/2016	19100 - 00	001	39	672	MAROTTA MARIO	E
6119	ACCUMOLI	POGGIO CASOLI	ALTRO -	353	9	17/09/2016	00453 - 00	001	59	114	POGGI PIETRO	A
6120	ACCUMOLI	TERRACINO	Senza indirizzo	323	8	18/09/2016	52300 - 00	2	55	218	Baldassarri Silvana	A
6123	ACCUMOLI	SAN PANCRAZIO	VIA SALARIA SNC	353	2	16/09/2016	19300 - 00	001	16	426 - 718	D'ANGELO ALESSANDRO (D'ANGELO FRANCESCO TUTORE - RICHIEDENTE)	E
6131	ACCUMOLI	POGGIO CASOLI	ALTRO -	353	10	17/09/2016	00264 - 00	001	59	436	POGGI MARTA	A
6140	ACCUMOLI	SAN PANCRAZIO	VIA SALARIA SNC	353	3	16/09/2016	19300 - 00	002	16	426 - 718	D'ANGELO FRANCESCO (RICHIEDENTE PER ALTRI PROPRIETARI)	E
6139	ACCUMOLI	TERRANO	Senza indirizzo	323	9	18/09/2016	48000 - 00	001	55	397	Baldassarri Silvana	A
6144	ACCUMOLI	VILLANOVA	VILLANOVA	323	6	19/09/2016	42600	1	49	148	ADDUCCI ALBERTO	E - F
6148	ACCUMOLI	SAN GIOVANNI	Senza indirizzo	323	10	18/09/2016	38100 - 00	1	48	374	Di Stefano Stefano	B
6161	ACCUMOLI	ILLICA	VIA Della Mola 47	340	1	19/09/2016	00238 - 00	001	40	179	D'achille Anna Maria	E - F
6169	ACCUMOLI	POGGIO D'API	VIA DELLA MONTAGNA 22	340	9	19/09/2016	00099 - 00	001	21	202	CASINI OTTAVIO CASINI SABRINA	A
6173	ACCUMOLI	SAN PANCRAZIO	VIA SALARIA SNC	353	4	16/09/2016	19300 - 00	003	16	426 - 718	D'ANGELO FRANCESCO RICHIEDENTE PER ALTRI PROPRIETARI	E
6171	ACCUMOLI	MACCHIA	VIA MACCHIA	340	1	19/09/2016	00547 - 00	1	70	67	SANTARELLI LUCIANA SANTARELLI MARIO SANTARELLI STEFANO	B - F
6182	ACCUMOLI	POGGIO D'API	VIA DELLA MONTAGNA 32	340	10	19/09/2016	00110 - 00	001	21	181	LALLI MAURO LALLI ELVIRA	E
6184	ACCUMOLI	ILLICA	VIA Della Mola	340	6	19/09/2016	00242 - 00	001	40	164 - 165	Cappellanti Roberto	E - F
6200	ACCUMOLI	POGGIO D'API	VIA POGGIO D'API SNC	354	10	19/09/2016	11200 - 00	001	21	197	CASINI SANTA	A - F
6198	ACCUMOLI	VILLANOVA	ALTRO VILLANOVA	323	7	19/09/2016	43200	1	49	173	ANGELINI FRANCESCO	A - F
6203	ACCUMOLI	ILLICA	Strada Comunale Grisciano	340	7	19/09/2016	00210 - 51	001	26	255	Cappellanti Roberto	E
6232	ACCUMOLI	SAN GIOVANNI	ALTRO SAN GIOVANNI	323	8	19/09/2016	00341 - 00	004	48	7	PISCITELLI ADRIANO	E - F
6207	ACCUMOLI	MACCHIA	ALTRO MACCHIA 26	340	2	19/09/2016	00538 - 00	001	70	380	SANTARELLI ELISA MESSINA ALBERTO MESSINA FRANCO DOMENICO	A - F
6222	ACCUMOLI	POGGIO D'API	VIA DI GRISCIANO SNC	354	11	19/09/2016	00112 - 00	002	21	196	CASINI MARIA	E - F
6231	ACCUMOLI		VIA DELLE RIMEMBRANSE 40	393	1	14/09/2016	00333 - 00	1	39	353	CESARETTI VANDA - MALAVOLTA FULVIO	B - F
6209	ACCUMOLI		VIA S. FRANCESCO 12	343	1	16/09/2016			39	462	D'ANGELI FRANCA ORGANTINI SIMONA	E
6240	ACCUMOLI	ILLICA	VIA Della Mola	340	8	19/09/2016	00242 - 00	2	40	168	Mazzarella Laura Mazzarella Roberto	E - F

Esiti pervenuti per il comune di Accumoli alla DI.COMA.C. in data 14/10/2016

ID	Comune	Frazione/Località	Indirizzo	Squadra	Scheda N.	Data	N. Aggregato	N. Edificio	Foglio	Particelle	Denominazione Edificio Proprietario	ESITO
6255	ACCUMOLI	SAN GIOVANNI	ALTRO SAN GIOVANNI	323	9	19/09/2016	00341 - 00	1	48	6	GENNARI GIOVANNA - GENNARI CARLO	B - F
6250	ACCUMOLI		VIA XXIV MAGGIO 12	393	2	16/09/2016			39	455	ORGANTINI SIMONA	E - F
6253	ACCUMOLI	POGGIO D'API	VIA POGGIO D'API SNC	354	12	19/09/2016	00115 - 00	001	21	195	CASINI MARIO	E - F
6256	ACCUMOLI		ALTRO Largo san jacopo 2	393	1	17/09/2016					Organtini Simona	A - F
6272	ACCUMOLI		VIA S. TOMMASI 11	393	3	16/09/2016			39	422 - 423	PIGNOLI ALESSANDRO BARBARELLA FRANCESCA	E - F
6274	ACCUMOLI	POGGIO D'API	POGGIO D'API SNC	354	13	19/09/2016	00990 - 00				CASINI MARIO	A - F
6280	ACCUMOLI		ALTRO Largo capo la terra snc	393	2	17/09/2016			39	294	Organtini Simona	A
6286	ACCUMOLI	SAN GIOVANNI	ALTRO SAN GIOVANNI	323	10	19/09/2016	00341 - 00	002	48	6	GENNARI GIOVANNA	E - F
6327	ACCUMOLI	POGGIO D'API	VIA VESPASIANO SNC	354	14	19/09/2016	00113 - 00			378	CASINI MARIO	A - F
6330	ACCUMOLI	MACCHIA	VIA MACCHIA	340	3	19/09/2016	00538 - 00	002	70	46	SANTARELLI ELISA	B - F
6334	ACCUMOLI		VIA TITO VESPASIANO 2	393	2	14/09/2016	00278 - 00		39	242	MAROTTA MARIO	E
6335	ACCUMOLI		VIA TITO VESPASIANO	393	4	16/09/2016			39	254 - 264 - 262	VALENTINI ANTONIO MICARELLI MIRCO	E - F
6338	ACCUMOLI		VIA SALARIA KM. 1	328	1	17/09/2016	00119 - 00	001	19	217	ALMA FRIGO SRL	B
6347	ACCUMOLI		VIA SALVATOR TOMMASI 49	393	1	19/09/2016			39	376	CAPRIOTTI GABRIELLA	A - F
6331	ACCUMOLI		VIA Piave 1	393	3	17/09/2016			39	318	Paluzzi Giovanni	A - F
6342	ACCUMOLI	MACCHIA	VIA MACCHIA 9-9A	340	1	16/09/2016	00529 - 00	001	70	7	ANTONIO PERILLI ALESSANDRA GUERRA	E - F
6344	ACCUMOLI		VIA DUCA DEGLI ABRUZZI 13	393	5	16/09/2016			34	359 - 367 - 365	ROSELLI PIETRO DI GIANMARINO MARIO	B
6345	ACCUMOLI	CASSINO	VIA SAN LORENZO	465	1	20/09/2016	49900		62	16	FARRARESI ANTONIO	E
6353	ACCUMOLI	MACCHIA	VIA MACCHIA 32	340	2	16/09/2016	00529 - 00	002	70	24	ANTONIO PERILLI ALESSANDRA GUERRA	E
6356	ACCUMOLI	MACCHIA	VIA MACCHIA	340	4	19/09/2016	00532 - 00	01	070	12	SANTARELLI ALESSANDRO SANTARELLI MARIA PIA SANTARELLI BEATRICE SANTARELLI PATRIZIA	E - F
6351	ACCUMOLI		VIA Roma 21	393	4	17/09/2016			39	393	Lanni Nadia	B - F
6378	ACCUMOLI	VILLANOVA	VIA MADONNA DELL'ASSUNTA	328	1	19/09/2016	00423 - 1	1	49	166	FIERI MONTE MARSILIO-VANNISANTI LAURA-VANNISANTI ELISABETTA- PALERMO FRANCA	E - F
6366	ACCUMOLI	TINO	VIA PIEMONTE 43	466	1	21/09/2016	176 - 51	1	16	63	COLTELLESE GIUSEPPE - ANNUNZIATA	E - F
6362	ACCUMOLI	ILLICA	VIA SARDEGNA	340	6	16/09/2016	00223 - 00	001	40	74	CAPPELLANTI LUISA	E - F
6364	ACCUMOLI	CASSINO	VIA SAN LORENZO 25	465	2	20/09/2016	49700 - 51		62	13	FARRARESI ELISABETTA, FERRARESI BEATRICE	A
6368	ACCUMOLI	MACCHIA	VIA MACCHIA 55	340	3	16/09/2016	00537 - 00	01	70	295	POLZELLA EMILIO MARINI SILVANA	E
6367	ACCUMOLI	ILLICA	VIA ILLICA SNC	328	1	18/09/2016	0023500	1	40	757	COOPERATIVA AGRICOLA RINASCITA '78	E
6381	ACCUMOLI		VIA SAN FRANCESCO	393	3	14/09/2016	00332 - 00		39	447	MALAVOLTA FULVIO	E - F

Esiti pervenuti per il comune di Accumoli alla DI.COMA.C. in data 14/10/2016

ID	Comune	Frazione/Località	Indirizzo	Squadra	Scheda N.	Data	N. Aggregato	N. Edificio	Foglio	Particelle	Denominazione Edificio Proprietario	ESITO
6375	ACCUMOLI		VIA SALARIA KM. 1	328	2	17/09/2016	00119 - 00	002	019	0217	ALMA FRIGO SRL	A - F
6380	ACCUMOLI	TINO	VIA PIEMONTE	466	2	21/09/2016	184 - 51		16	68	COLTELLESE AUGUSTA E AGOSTINO	A - F
6396	ACCUMOLI		VIA DUCA DEGLI ABRUZZI	393	6	19/09/2016			39	367	SPALVIERI ARMANDO	E
6379	ACCUMOLI		VIA Degli Orti 13	393	5	17/09/2016			39	395	Petrucci Stefano	A - F
6387	ACCUMOLI	ILLICA	PIAZZA ITALIA 93	340	7	16/09/2016	00232 - 00	001	40	112	MANCINI ALESSANDRA	E - F
6393	ACCUMOLI		VIA FRAZIONE ILLICA SNC	328	2	18/09/2016	0021700		40	757	COOPERATIVA AGRICOLA RINASCITA '78	E - F
6401	ACCUMOLI	VILLANOVA	VIA MADONNA DELL'ASSUNTA	328	2	19/09/2016	00423 - 1	2	49	166	FIERIMONTE-VANNISANTI-PALERMO	
6402	ACCUMOLI		VIA xxiv maggio 6	343	2	19/09/2016			39	454	bonaci giuseppina	E - F
6395	ACCUMOLI	TINO	VIA PIEMONTE 30	466	3	21/09/2016	175 - 51		16	50 - SUB - 11	COLTELLESE AGOSTINO E AUGUSTA MAURO COSTA	E - F
6391	ACCUMOLI	MACCHIA	VIA MACCHIA 43	340	4	16/09/2016	00546 - 00	001	70	285	GUERRINI ALBERTO	A - F
6388	ACCUMOLI	CASSINO	VIA SAN LORENZO 15/14	465	3	20/09/2016	50700 - 51		62	19	FERRARESI ELISABETTA. FERRARESI BEATRICE	E
6404	ACCUMOLI	MACCHIA	VIA CASE SPARSE 21	328	3	18/09/2016	0053200		70	37	BONFRATE GIORGIO	E - F
6417	ACCUMOLI	VILLANOVA	VIA MADONNA DELL'ASSUNTA 43	328	3	19/09/2016	00423 - 1	3	49	157	COTTINI GIULIANO	E - F
6407	ACCUMOLI	TINO	SENZA VIA SNC	466	4	21/09/2016	159 - 51		16	14 - SUB - 3/4	GIULIA VIDONI	A - F
6415	ACCUMOLI	MACCHIA	VIA MACCHIOLA 2	340	1	17/09/2016	00613 - 51	1	069	179	GUERRINI GAETANO	A
6403	ACCUMOLI		VIA Salvatore Tommasi 26	393	6	17/09/2016			39	495	Paoloni Anna	A - F
6420	ACCUMOLI	MACCHIA	VIA MACCHIA 13	328	4	18/09/2016	0052900	1	70	26	CAMPANELLI DAVIDE	A - F
6406	ACCUMOLI	SAN GIOVANNI	VIA S. GIOVANNI	340	2	17/09/2016	00345 - 00	001	48		POSSIDONI ANNA	E - F
6410	ACCUMOLI	MACCHIA	VIA MACCHIA 43	340	5	16/09/2016	00546 - 02	001	70	76	GUERINI ALBERTO	E
6424	ACCUMOLI	TINO	SENZA VIA SNC	466	5	21/09/2016	174 - 51		16	757	GIULIA VIDONI	A
6423	ACCUMOLI		VIA PORTA PESCARA 7	393	4	14/09/2016	0036300		39	493	MALAVOLTA FULVIO	E
6430	ACCUMOLI		VIA Nazzario Sauro 11	393	7	17/09/2016			39	335	Palozzi Vittoria	A
6439	ACCUMOLI		VIA ROMA 13	393	7	19/09/2016			39	470	DI BASTIANI CARLO	E
6436	ACCUMOLI	TINO	SENZA SNC	466	6	21/09/2016	159 - 52		16	9	FORMICHELLA GINO	A - F
6433	ACCUMOLI	MACCHIA	VIA MACCHIA 13	328	5	18/09/2016	0052900	2	70	26	CAMPANELLI DAVIDE	E - F
6447	ACCUMOLI	FRAZIONE ROCCASALLI	PIAZZA SANTA MARIA	321	1	18/09/2016	00608	001	71	139	MASSIMILIANO ANTONUCCI GIROLAMI ERNESTA	E - F
6443	ACCUMOLI	MACCHIA	MACCHIA	340	4	17/09/2016	00529 - 00	001	070	25 - 305	CAMPANELLI BENEDETTO	E - F
6446	ACCUMOLI	TINO	SENZA VIA SNC	466	7	21/09/2016	166 - 51		16	822 - 51	MARCO FORMICHELLA GIOVANNA SCHIAVONI	E - F

Esiti pervenuti per il comune di Accumoli alla DI.COMA.C. in data 14/10/2016

ID	Comune	Frazione/Localtà	Indirizzo	Squadra	Scheda N.	Data	N. Aggregato	N. Edificio	Foglio	Particelle	Denominazione Edificio Proprietario	ESITO
6458	ACCUMOLI	VILLANOVA	VIA MADONNA DELL'ASSUNTA	328	4	19/09/2016	00423 - 1	4	49	157	COTTIMI GIULIANO	E - F
6441	ACCUMOLI	CASSINO	VIA SAN LORENZO	465	4	20/09/2016	47600 - 51		62	325	FERRARESI FRANCESCA E TOMMASO	A
6448	ACCUMOLI	SAN GIOVANNI	VIA SAN GIOVANNI 3	340	3	17/09/2016	00346 - 00	001	48	45	TIBAQUIRA CRISTIAN CAMILLO	E - F
6449	ACCUMOLI	CASSINO	VIA CASSINO 32	328	6	18/09/2016	0048400	1	62	7	FERRARESI FRANCESCO	B - F
6444	ACCUMOLI		VIA Salvator Tommasi 34	393	8	17/09/2016			39	269 - 593	Marini Tiziana D'angelo Francesco	E
6463	ACCUMOLI	ROCCASALLI	PIAZZA SANTA MARIA 56	321	2	18/09/2016	00608	002	71	140	ANTONUCCI PIETRO ANTONUCCI GABRIELE	E - F
6460	ACCUMOLI		VIA TITO VESPASIANO 10	393	6	14/09/2016	00271 - 00		39	234	COMPAGNONI MARIA ANTONIETTA	B
6459	ACCUMOLI	CASSINO	VIA SAN LORENZO 17	465	5	20/09/2016	99800		62	21	CARDARELLI FRANCESCO	E
6456	ACCUMOLI	VILLANOVA	MADONNA DELL'ASSUNTA	328	5	19/09/2016	00423 - 01	008	049	016	COTTINI GIULIANO	E - F
6464	ACCUMOLI	CASSINO	VIA CASSINO 32	328	7	18/09/2016	0048400		62	7	FERRARESI FRANCESCO	A - F
6465	ACCUMOLI	ILLICA	VIA DELLA MOLA 5	340	5	17/09/2016	00232 - 00	001	40	123	VENZI GIANCARLO ZARACCI LUCIA	E
6476	ACCUMOLI		VIA SALVATORE TOMMASI 41	393	8	19/09/2016			39	405	RAPETTI FRANCO	E
6477	ACCUMOLI	PORTA PESCARA	VIA non presente	393	3	19/09/2016			34	482	bonamici giuseppina	E - F
6469	ACCUMOLI	ILLICA	ALTRO Strada vicinale canapina 14	340	1	18/09/2016	00240 - 00	001	41	270	Ferretti Stefano	E - F
6481	ACCUMOLI	ROCCASALLI	VIA SAN NICOLA SNC	321	3	18/09/2016	00608	003	71	140 - 141	DI BARTOLOMEO SALVATORE	E - F
6445	ACCUMOLI	ROCCASALLI	VIA DELLA FONTE 33	321	8	18/09/2016	60800	5	71	121	PIETRO GIANNOTTI	E
6475	ACCUMOLI	CASSINO	VIA CASSINO 22	328	8	18/09/2016	0050900	1	62	26 - 27 - 31	ROMOLI GIULIO	B - F
6493	ACCUMOLI	VILLANOVA	VIA MADONNA DELL'ASSUNTA	328	7	19/09/2016	00423 - 1	10	49	16	COTTINI GIULIANO	E - F
6478	ACCUMOLI	CASSINO	VIA SAN LORENZO 31	465	6	20/09/2016	52000 - 51		62	24	CARDARELLI FRANCESCO	E
6489	ACCUMOLI		VIA via del pacino	393	4	19/09/2016			39	239	bonamici giuseppina	A - F
6491	ACCUMOLI	VILLA NOVA	VIA MADONNA DELL'ASSUNTA	328	6	19/09/2016	00423 - 01	009	049	0160	COTTINI GIULIANO	E - F
6484	ACCUMOLI	ILLICA	VIA Delle Pianelle 118	340	2	18/09/2016	00223 - 00	1	40	86 - 88	Oraziotti Maurizio	E - F
6499	ACCUMOLI		VIA DUCA D'AOSTA 11	393	5	19/09/2016			39	374	DI STEFANO LIDIA	A
6501	ACCUMOLI	ROCCASALLI	VIA DEL COLLE 20	321	4	18/09/2016	00626	001	71	140 - MAPP - 3	EREDI DI DESIMONE INES SANTOLINI ANNA	E - F
6492	ACCUMOLI	CASSINO	VIA CASSINO 22	328	9	18/09/2016	0050900	2	62	26 - 27 - 31	ROMOLI GIULIO	E - F
6503	ACCUMOLI	POGGIO CASOLI	VIA S. GIOVANNI SNC	325	1	19/09/2016	00442 - 00	001	059	437	POGGI SILVANO	A
6496	ACCUMOLI		VIA PACINO 10	393	6	14/09/2016			39	121	ORNELLA COMPAGNONI	E
6509	ACCUMOLI	VILLANOVA	VIA MADONNA DELL'ASSUNTA	328	8	19/06/2016	00423 - 1	7	49	159	VANNI SANTA VANDA	E - F

Esiti pervenuti per il comune di Accumoli alla DI.COMA.C. in data 14/10/2016

ID	Comune	Frazione/Localtà	Indirizzo	Squadra	Scheda N.	Data	N. Aggregato	N. Edificio	Foglio	Particelle	Denominazione Edificio Proprietario	ESITO
6512	ACCUMOLI	ROCCASALLI	PIAZZA SANTA MARIA 31	321	5	18/09/2016	00608	004	71	119 - SUB1 - SUB2	SANTI FELICE	A
6511	ACCUMOLI		VIA SALVATOR TOMMASI 25	393	7	14/09/2016	00294 - 00		39	400	ORNELLA COMPAGNONI	E - F
6487	ACCUMOLI	ROCCASALLI	SENZA VIA 44	321	9	18/09/2016	63500		71	486	ANTONUCCI ALBERTO	A
6516	ACCUMOLI	ROCCASALLI	SENZA INDIRIZZO 53	321	6	18/09/2016	00625	001	71	154	GIOVANNETTI MAURIZIO	E - F
6507	ACCUMOLI	CASSINO	VIA CASSINO 22	328	10	18/09/2016	0050900	3	62	26 - 27 - 31	ROMOLI GIULIO	E - F
6500	ACCUMOLI		ALTRO Strada Comunale Grisciano detta pianella 8	340	3	18/09/2016			26	276	Carosi Felicia	E
6517	ACCUMOLI	POGGIO CASOLI	VIA DELLA MONTAGNA 36	325	2	19/09/2016	00447	001	059	371	POGGI OTTORINA	E
6518	ACCUMOLI	CASSINO	VIA CASSINO 22	328	11	18/09/2016	0051400	1	62	40	ROMOLI GIULIO	E - F
6523	ACCUMOLI	ILLICA	ALTRO Strada Comunale Grisciano detta via pianella	340	4	18/09/2016	00204 - 00	001	26	286	Tubili Massimo	E
6526	ACCUMOLI		VIA DELLE RIMEMBRANZE 5	393	8	14/09/2016	00349		39	542	ANTONIO CANTALAMESSA	E
6519	ACCUMOLI	ROCCASALLI	VIA DEL CANNARO 52	321	7	18/09/2016	62500	2	71	155	CANTUSCI GIANLUCA	E - F
6528	ACCUMOLI	POGGIO CASOLI	VIA DELLA MONTAGNA	325	3	19/09/2016	00446		59	374	POGGI TRENTINO	E
6527	ACCUMOLI	ILLICA	strada Comunale Grisciano di illica detta Pianelle	340	5	18/09/2016	00208 - 00	001	26	286	Tubili Silvana	B
6532	ACCUMOLI	ILLICA	VIA Delle Pianelle 124	340	6	18/09/2016	00221 - 00	001	40	82	Carosi Claudio Carosi Annamaria Carosi Roberto	E - F
6535	ACCUMOLI	ILLICA	VIA Delle Pianelle	340	7	18/09/2016	00221 - 00	002	40	687	Carosi Claudio Carosi Annamaria	E - F
6539	ACCUMOLI	ILLICA	VIA Poggio Gasoli detta via del fosso	340	8	18/09/2016	00246 - 00	001	40	184	Muzi Luigi	E - F
6541	ACCUMOLI	ILLICA	VIA Poggio Casoli detta via del fosso	340	9	18/09/2016	00247 - 00	001	40	181	Muzi Luigi	E - F
6545	ACCUMOLI	ILLICA	ALTRO Strada per illica	340	10	18/09/2016	00222 - 00	001	40	63	Carosi Francesco	E - F
6570	ACCUMOLI	POGGIO D'API	VIA PIETRO LALLI SNC	354	1	15/09/2016	00117 - 00		21	241	CASINI DANTE	A
6576	ACCUMOLI	POGGIO D'API	VIA POGGIO D'API SNC	354	2	15/09/2016			21	251	ROSELLI PIETRO	A - F
6604	ACCUMOLI	TERRACINO	VIA NAZIONALE 32	393	1	15/09/2016	00501	3	55	179	MICARELLI MAURA	B
6580	ACCUMOLI	PONTE NEJA	VIA Pontenea 3	354	3	16/09/2016	00554		70	219	Di Pasquantonio Fiorenzo	B - F
6603	ACCUMOLI	POGGIO D'API	VIA POGGIO D'API SNC	354	3	15/09/2016	00118 - 00		21	422	PICCHINI NINO	E
6608	ACCUMOLI	ILLICA	PIAZZA ITALIA	354	4	16/09/2016	00211		40	151	PATACCONI CARLO	E - F
6618	ACCUMOLI	ILLICA	VIA ILLICA 158	354	4	15/09/2016	00218 - 00		26	300	FERRETTI FRANCESCO	A
6623	ACCUMOLI	ILLICA	VIA DELLA MOLA	354	5	16/09/2016	00238		40	132	MAZZARELLA RODOLFO	E - F
6617	ACCUMOLI	MACCHIA	VIA Di Macchia 16	354	1	14/09/2016	00571		70	18 - sub - 1	Giuseppina Campanelli	B - F
6627	ACCUMOLI	MACCHIA	VIA MACCHIA SNC	354	1	16/09/2016	53509		70	45 - 282	BLASI ROBERTO	B

Esiti pervenuti per il comune di Accumoli alla DI.COMA.C. in data 14/10/2016

ID	Comune	Frazione/Località	Indirizzo	Squadra	Scheda N.	Data	N. Aggregato	N. Edificio	Foglio	Particelle	Denominazione Edificio Proprietario	ESITO
6631	ACCUMOLI		VIA DUCA D'AOSTA 2	393	1	18/09/2016			39	532	MATTIOLI FRANCESCA	A
6635	ACCUMOLI	MACCHIA	VIA SALARIA VECCHIA KM 153	354	1	17/09/2016	00528		64	257	NOBILE MARCO	C
6646	ACCUMOLI	MACCHIA	VIA MACCHIA SNC	354	2	16/09/2016	00570 - 00		69	239	DI GIOVANNI DARIO GUERRINI ANNUNZIATA	A
6644	ACCUMOLI	MACCHIA	VIA Macchia 19 / 23	354	2	14/09/2016	00570 - 01	1			Campanelli Giuseppe	E
6667	ACCUMOLI	TERRACINO	VIA NAZIONALE SNC	393	2	15/09/2016	00488	1	55	211	MICARELLI MAURA MICARELLI M.	A
6662	ACCUMOLI	MACCHIA	VIA MACCHIA	354	2	17/09/2016	00532		70	37	CAMPANELLI ANGELO	E - F
6664	ACCUMOLI	LIBERTINO	VIA Salaria Vecchia km 151	354	3	14/09/2016	00435				Volpetti Anna	C
6673	ACCUMOLI		VIA SALVATOR TOMMASI 22	393	2	18/09/2016			39	265	TUBILI IDA	E - F
6701	ACCUMOLI	TERRACINO	VIA NAZIONALE SNC	393	3	15/09/2016	00049	002	55	183	GIROLAMI FRANCO MICARELLI DOMENICO	A
6683	ACCUMOLI	MACCHIA	ALTRO Frazione macchia 36 / 38	354	1	19/09/2016	00538	1	70	72	Corteggiani Gianfranco Conrteggiani Luigi	A - F
6706	ACCUMOLI	SAN GIOVANNI	VIA DELLA MOLA 18	354	3	17/09/2016	00346 - 00	002	48	23	VANNI SANTI EUGENIA	E - F
6705	ACCUMOLI	ILLICA	VIA DELLA MOLA	354	1	18/09/2016	00235		40	152	ALPINI MARIA TERESA	E - F
6729	ACCUMOLI	TERRACINO	VIA TERRACINO 190	393	4	15/09/2016	00487	1	55	190	BAIOCCHI ARMANDO BAIOCCHI ALESSANDRA	C - F
6722	ACCUMOLI		VIA SALVATOR TOMMASI 16	393	3	18/09/2016			39	400	PETRUCCI STEFANO VOLPETTI CORRADO BONAMICI WALTER BARBARELLA PATRIZIA PETRUCCI IVO	E - F
6727	ACCUMOLI	ILLICA	VIA PER ILLICA	354	2	18/09/2016	00188		17	130	ALPINI MARIA TERESA BERARDI SCILLA	E - F
6723	ACCUMOLI	SAN GIOVANNI	VIA SAN GIOVANNI SNC	354	4	17/09/2016	00346 - 00	001	48	23	POSSIDONI ARMANDO POSSIDONI PAOLA	E - F
6741	ACCUMOLI		PIAZZA ITALIA 114	354	3	18/09/2016	00223		40	71	CASINI SERGIO	E - F
6749	ACCUMOLI	SAN GIOVANNI	VIA SAN GIOVANNI SNC	354	5	17/06/2016	00371 - 00	001	48	16	POSSIDONI ARMANDO	E - F
6759	ACCUMOLI	FRAZ. ILLICA	ALTRO FRAZ. ILLICA	393	5	15/09/2016	00219		40	40 - 41	MICOZZI FRANCO	E
6747	ACCUMOLI	MACCHIA	VIA Di Macchia snc	354	3	19/09/2016	00549		70	391	Santarelli Marina	E
6758	ACCUMOLI	ILLICA	PIAZZA ITALIA	354	4	18/09/2016	00230		40	114 - 113	CASINI SERGIO CASINI BENEDETTO	E - F
6762	ACCUMOLI	SAN GIOVANNI	VIA SAN GIOVANNI SNC	354	6	17/09/2016	00341 - 00		48	6 - SUB - 7/8	POSSIDONI MATTEO GENNARI GIOVANNA	E - F
6766	ACCUMOLI		VIA Di Macchia snc	354	4	19/09/2016	00548 - 51		70	391	Santarelli Maria	A
6769	ACCUMOLI	ILLICA	PIAZZA ITALIA	354	5	18/09/2016	00211		40	42	CASINI BENEDETTO	E - F
6781	ACCUMOLI	FRAZ. ILLICA	VIA DI SAN VINCENZO	393	6	15/09/2016	00228	1	040	117	CAROSI CRISTINA	E - F
6775	ACCUMOLI		VIA DUCA DEGLI ABBRUZZI 6	393	-1	18/09/2016			39	369	DI MARZIO ROMUALDO MALAVOLTA PIERINA	A
6774	ACCUMOLI	MACCHIA	VIA Salaria Vecchia km 153	354	5	19/09/2016	00528		64	257	Pietro Rocchi Cafagna Flavio	E
6783	ACCUMOLI	ILLICA	VIA DELLE PIANELLE 1	354	6	18/09/2016	00211 - 00	001	40	52	CASINI BENEDETTO	E - F

Esiti pervenuti per il comune di Accumoli alla DI.COMA.C. in data 14/10/2016

ID	Comune	Frazione/Località	Indirizzo	Squadra	Scheda N.	Data	N. Aggregato	N. Edificio	Foglio	Particelle	Denominazione Edificio Proprietario	ESITO
6779	ACCUMOLI	POGGIO CASOLI	VIA POGGIO CASOLI 15	325	4	19/09/2016	00452 - 00	002	059	80	LALLI MARINA	A
6800	ACCUMOLI		VIA SALVATOR TOMMASI 57	393	5	18/09/2016			39	370	COLUCCI MARIA CONTI PASQUALE	A - F
6808	ACCUMOLI	FRAZ. ILLICA	FRAZ. ILLICA 107	393	7	15/09/2016	00226	1	040	97	VALENTINI LUCIO	E - F
6799	ACCUMOLI	ILLICA	VIA S. VINCENZO	354	7	18/09/2016			40	138	SATURNINO RITA	E - F
6809	ACCUMOLI	ILLICA	PIAZZA ITALIA 6	354	8	18/09/2016	00211		40	43	CATENA MARIA CRISTINA	E - F
6821	ACCUMOLI	POGGIO CASOLI	VIA POGGIO CASOLI 16	325	5	19/09/2016	00452 - 00	4	059	80	LALLI MARINA	A
6843	ACCUMOLI	POGGIO CASOLI	VIA POGGIO CASOLI 23	325	6	19/09/2016	00452 - 00	003	059	79 - 80	D'ASCENZO LUIGI	A
6864	ACCUMOLI		VIA PIAVE 22	393	6	18/09/2016			39	264	PAOLONI ANNA	A - F
6861	ACCUMOLI	POGGIO CASOLI	VIA POGGIO CASOLI	325	7	19/09/2016	00452 - 00	005	59	91	POGGI RENATO	E - F
6863	ACCUMOLI	ILLICA	VIA Delle Pianelle snc	354	8	19/09/2016	00223		40	87	Valenti Giuseppe	E - F
6866	ACCUMOLI	ILLICA	VIA DELLA MOLA SNC	354	6	19/09/2016	00232 - 00		40	123	ZARALLI LUCIA VENZI GIANCARLO	E - F
6879	ACCUMOLI	FRAZ. ILLICA	VIA ITALIA 13	393	8	15/09/2016	00223	1	40	85	VALENTINI LUCIO	E - F
6867	ACCUMOLI	ILLICA	VIA MONTE DEL CAMPO	354	9	18/09/2016	00243				CASINI BENEDETTO	
6876	ACCUMOLI	ILLICA	VIA DELLE PIANELLE SNC	354	7	19/09/2016	21600		40	34	VALENTINI GIUSEPPE	E - F
6877	ACCUMOLI	DELLE PIANELLE	VIA Delle Pianelle snc	354	9	19/09/2016	00231		40	89 - 90	Valenti Giuseppe	E - F
6883	ACCUMOLI	POGGIO CASOLI	VIA POGGIO CASOLI 47	325	8	19/09/2016	00441 - 00	001	012	59	D'ASCENZO IOLE	A
6899	ACCUMOLI	FRAZ. ILLICA	VIA DI GRISCIANO SNC	393	9	15/09/2016			40	33	CAPPELLANTI GIOVANNA	E - F
6903	ACCUMOLI		VIA TITO VESPASIANO	393	7	18/09/2016			39	256	BONAMICI FABIO	A - F
6910	ACCUMOLI	LIBERTINO	VIA LIBERTINO	325	9	19/09/2016	00359 - 00	001	039	77	FARESI LORENZO E MORBIDELLI ROBERTA	E
6928	ACCUMOLI	FRAZ. ILLICA	VIA DELLE PIANELLE	393	10	15/09/2016	00223	2	40	74	CAPPELLANTI GIOVANNA	E - F
6944	ACCUMOLI	FRAZ. ILLICA	VIA DELLE PIANELLE	393	11	15/09/2016			40	34	CAPPELLANTI DARIO	E
6949	ACCUMOLI		VIA VIA NAZARIO SAURO 01	393	8	18/09/2016			39	337	FELLINI MARIO	B
7027	ACCUMOLI		VIA PIAVE 10	393	9	18/09/2016			39	345	PUPPO RINALDO	A - F
7124	ACCUMOLI		VIA DUCA DEGLI ABRUZZI 12	339	10	18/09/2016			39	338	VANTAGGIO CARLA	B
7150	ACCUMOLI		VIA SAN FRANCESCO 002	92	5	09/09/2016	32800 - 00	814			COMANDO STAZIONE CASERMA CARABINIERI DI ACCUMOLI	E - F
7154	ACCUMOLI		VIA LARGO A.DIAZ 1	393	11	18/09/2016			39	389	FELLINI MARIO	E - F
7228	ACCUMOLI		VIA ROMA 29	393	12	18/09/2016			39	390 - 391	FELLINI MARIO	E
7290	ACCUMOLI		VIA SALVATOR TOMMASI 19	393	13	18/09/2016			39	414	PETRUCCI IVO COLUCCI DANIELA DI BASTIANI CARLO MORANTE EMILIA	E - F

Esiti pervenuti per il comune di Accumoli alla DI.COMA.C. in data 14/10/2016

ID	Comune	Frazione/Località	Indirizzo	Squadra	Scheda N.	Data	N. Aggregato	N. Edificio	Foglio	Particelle	Denominazione Edificio Proprietario	ESITO
8008	ACCUMOLI		VIA SALVATORE TOMMASI 4	515	4	22/09/2016	00302 - 00		039	0261	MARIA DI BASTIANI	E - F
8030	ACCUMOLI	COLLEPOSTA	VIA COLLEMARZOLO 32	516	1	21/09/2016	00599		75	0049	CONFALONE GIUSEPPE	A - F
8044	ACCUMOLI	GRISCIANO	ALTRO FRAZ. GRISCIANO 52	257	1	14/09/2016	00067 - 00	139	007	407 - SUB2	STEFANO CAFINI	E - F
8051	ACCUMOLI	GRISCIANO	ALTRO GRISCIANO VECCHIA 187	257	2	14/09/2016	00031 - 00	064	7	306 - 490	MARCO BARNESCHI	A - F
8070	ACCUMOLI	ROCCASALLI	VIA VIA DEL COLLE SNC	516	1	22/09/2016	62300		77	69	SANTI FELICE	A - F
8068	ACCUMOLI	GRISCIANO	GRISCIANO VECCHIO	257	3	14/09/2016	00039 - 00	082	7	322	CAFINI STEFANO	E - F
8081	ACCUMOLI	GRISCIANO	DELLA REPUBBLICA 106-107	257	4	14/09/2016	00041 - 00	103	7	582	RENDINA ALBERTO - RENDINA MILA	E - F
8101	ACCUMOLI	TINO	ALTRO LOCALITA' S. CROCE 104	513	1	21/09/2016	00152 - 00	01	16	376	COLTELLESI SANTE	E
8105	ACCUMOLI	GRISCIANO	GRISCIANO VECCHIO	257	5	14/09/2016	00039 - 00	084	7	322	RENDINA ALBERTO	E - F
8118	ACCUMOLI	GRISCIANO	VIA OBERDAN 156	257	6	14/09/2016	00028 - 00	092		343 - SUB3	RUFINI MARIA MATILDE	E - F
8127	ACCUMOLI	GRISCIANO	VIA OBERDAN 16	257	7	14/09/2016	00047 - 00	107	7	343 - SUB1	RUFINI MARIA MATILDE	E
8140	ACCUMOLI	GRISCIANO	VIA PALAZZO 13	257	8	14/09/2016	00015 - 00			216 - SUB1	CASTELLI LORETA	E - F
8145	ACCUMOLI	TINO	ALTRO LOCALITA' S. CROCE 104	513	2	21/09/2016	00154 - 00	01	16	376	COLTELLESE SANTE	E - F
8152	ACCUMOLI	GRISCIANO	VIA VIA LAZIO 43	257	9	14/09/2016			7	407	CHIAPPINI ERNESTA	E - F
8167	ACCUMOLI	TINO	ALTRO LOCALITA' S. CROCE 104	513	3	21/09/2016	00164 - 01	01	16	770	COLTELLESE SANTE	E
8177	ACCUMOLI	TINO	ALTRO LOCALITA' S. CROCE 104	513	4	21/09/2016	00164 - 02	01	16	769	COLTELLESI SANTE	A - F
8207	ACCUMOLI	VILLANOVA	VIA PROVINCIALE 9	468	1	21/09/2016	00414 - 00		49	357	SCAPPA FAUSTO	C
8216	ACCUMOLI	VILLANOVA	SENZA INDIRIZZO 22	468	2	21/09/2016	42700 - 51		49	45	DEL RE ANGELA DEL RE MARINA	E
8224	ACCUMOLI	VILLANOVA	SENZA VIA SNC	468	3	21/09/2016	42400		49	435	DEL RE ANGELA DEL RE MARINA	E
8227	ACCUMOLI	TERRACINO	VIA NAZIONALE 24	468	4	21/09/2016	48900		55	175	CALO'DANIELA CALO' ANNA MEINI ROBERTO	B
8257	ACCUMOLI	GRISCIANO	VIA TAGLIAMENTO 151	515	1	21/09/2016	00052		07	349	TOTONELLI BRUNA	E - F
8285	ACCUMOLI	TERRACINO	VIA TERRACINO 35	468	1	20/09/2016	00506		55	201	GIROLAMI PIETRO	A
8282	ACCUMOLI		salvatore tommasi 42	439	1	21/09/2016	29000 - 00		39	270 - est	olivieri felice	E
8289	ACCUMOLI	GRISCIANO	VIA TAGLIAMENTO 150	515	2	21/09/2016	00052	02	007	350	BRANDI ENRICO (SECONDA CASA) AURELI GIUSEPPINA (RESIDENTE)	E - F
8298	ACCUMOLI		VIA SALARIA 2	438	1	19/09/2016	36000		99	378	SANTORI LUCIANO	A - F
8311	ACCUMOLI		VIA salvatore tommasi 42	439	2	21/09/2016	29000		39	270 - oves - t	olivieri felice	E - F
8314	ACCUMOLI		VIA C BATTISTI 10	438	2	19/09/2016	30300	1	39	247 - SUB1 - SUB2	CERINI FERDINANDO E GABRIELLA	E - F
8316	ACCUMOLI		VIA SALARIA 3	439	1	19/09/2016	03300 - 51		39	655	BONAMICI GIUSEPPINA	A

Esiti pervenuti per il comune di Accumoli alla DI.COMA.C. in data 14/10/2016

ID	Comune	Frazione/Località	Indirizzo	Squadra	Scheda N.	Data	N. Aggregato	N. Edificio	Foglio	Particelle	Denominazione Edificio Proprietario	ESITO
8326	ACCUMOLI		PIAZZA SAN FRANCESCO 5	439	2	19/09/2016	03480		39	449	MANCINI ANTONIO E ITALO (PRESENTI)	E
8329	ACCUMOLI		PIAZZA SAN FRANCESCO 1	438	3	19/09/2016	22800	1	99	438	D'ANGELI FRANCA (OFFICINA)	E - F
8332	ACCUMOLI		VIA TITO VESPASIANO 28	438	1	22/09/2016	00290 - 00	01	39	265	ISIDE BENEDETTI-GIUSEPPE GIANNELLI	E
8330	ACCUMOLI		VIA NAZARIO SAURO 16	438	1	20/09/2016	296	1		288	PALAZZO CAPPELLO	E - F
8334	ACCUMOLI		VICOLO SAN FRANCESCO 9	439	3	19/09/2016	03480		39	462	PICA BERARDO	E
8339	ACCUMOLI		VIA TITO VESPASIANO 14	440	1	19/09/2016	00262 - 00	1	39	225	FERRADINI PIETRO	E
8340	ACCUMOLI		PIAZZA SAN FRANCESCO 9-12	438	4	19/09/2016	31600	1	39	423	EDIFICIO STORICO SULLA PIAZZA	E - F
8347	ACCUMOLI		VIA DELLA TORRE	438	2	20/09/2016	273		99	531	CORRADO VOLPETTI	A - F
8352	ACCUMOLI		VIA ROMA 1-3	439	4	19/09/2016	03320		39	464 - 466	PACE ELVIRA (464 VIA ROMA 1) NON PRESENTE. COLUCCI RENZO (VIA ROMA 3) PRESENTE.	E
8354	ACCUMOLI		VIA SALARIA VECCHIA	438	2	22/09/2016	00272 - 00	01	39	120	VALERIO CAMPAGNONI	E - F
8358	ACCUMOLI		VIA PORTA PESCARA 2	440	2	19/09/2016	00362 - 00		39	457 - 461 - 471 - 425	SANTORI MONICA - SANTORI NICOLINO	E - F
8363	ACCUMOLI		VIA ROMA 3	439	5	19/09/2016	03320		39	467 - 466	TECLA CRESPI PRESENTE SIG. ALFREDO PALUZZI	E
8366	ACCUMOLI		VIA SALARIA VECCHIA	438	3	22/09/2016	00272 - 00	02	39	120	VALERIO CAMPAGNONI	E - F
8367	ACCUMOLI		VIA delle rimembranze 40	438	3	20/09/2016	333 - 00		39	353	micozzi daniela	B - F
8375	ACCUMOLI		VIA AGOSTINO CAPPELLO 6	440	1	20/09/2016	27500		39	239 - 652 - 653	BONAMICI LUCIA BONAMICI GIUSEPPINA	E
8380	ACCUMOLI		VIA DUCA DEGLI ABRUZZI 17	438	4	22/09/2016	00338 - 00	01	39	351	VECCIA DANIELA	E - F
8377	ACCUMOLI		VIA nazario sauro 6	438	4	20/09/2016	296	2	39	325	palazzo cappello pasqualoni marco	E - F
8381	ACCUMOLI		VIA AGOSTINO CAPPELLO 12	440	1	21/09/2016	27100	001	39	235	BELLINI PIO	B
8382	ACCUMOLI		VIA CAPOLATERRA 11 - 12	440	3	19/09/2016	00313 - 00	001	39	304 - 307 - 308 - 309	CLASSETTI SETTIMIO - FUNARI GIOVANNI - CLASSETTI FRANCESCO - CLASSETTI PIETRO - DI GIANMARCO STEFANIA - DI GIANMARCO GIUSEPPE	E - F
8391	ACCUMOLI		VIA SALVADOR TOMMASI 62	438	5	22/09/2016	00281 - 00	02	39	279	TESTA BONAVENTURA	E - F
8392	ACCUMOLI		VIA DUCA DEGLI ABRUZZI 7-9-11	440	2	20/09/2016	31700			359 - 364 - 362	ORGANTINI - RAFFAELE/ OLGA PETRUCCI TESTA BONAVENTURA/ ROSELLI PIETRO	E
8397	ACCUMOLI		VIA PIANE 12-17	440	3	21/09/2016	32000 - 56		39	333	PALUZZI FABRIZIO	B - F
8396	ACCUMOLI		VIA duca degli abruzzi 3	438	5	20/09/2016	317		39	365	domenico forletta	E - F
8406	ACCUMOLI		VIA PIAVE 20	438	6	22/09/2016	00281 - 00	01	39	283	EMILIO TORRONE	A
8410	ACCUMOLI		VIA DUCA DEGLI ABRUZZI 18-20	440	3	20/09/2016	32000 - 53		39	342 - 340 - 341	ANTONIO ARTURO CAPPELLANTI	E
8416	ACCUMOLI		VIA NAZARIO SAURO 15	440	2	21/09/2016	32000 - 54		39	574 - 54	PALUZZI FABRIZIO	B - F
8417	ACCUMOLI	CASSINO	VIA SAN LORENZO 19	466	1	20/09/2016	49700 - 51		62	20 - SUB2	FERRARESI CELESTINA	E
8422	ACCUMOLI		VIA duca degli abruzzi 26	438	6	20/09/2016	327		39	346	domenico forletta	A - F

Esiti pervenuti per il comune di Accumoli alla DI.COMA.C. in data 14/10/2016

ID	Comune	Frazione/Località	Indirizzo	Squadra	Scheda N.	Data	N. Aggregato	N. Edificio	Foglio	Particelle	Denominazione Edificio Proprietario	ESITO
8427	ACCUMOLI		VIA DELLE RIMEMBRANZE 1	438	7	22/09/2016	00347 - 00	01	39	485	SERAFINI MARINA - FAMIGLIA DURANTE RAUL ED ALTRI - CONDOMINIO BELVEDERE	A - F
8428	ACCUMOLI		VIA PIAVE 4	440	1	22/09/2016	00327 - 00	001	39	347	ALIFORNI GIUSEPPE	E - F
8439	ACCUMOLI		VIA DELLE RIMEMBRANZE 1	438	8	22/09/2016	00337 - 00	02	39	575	SERAFINI MARINA-FAMIGLIA DURANTE-CANTINE CONDOMINIO BELVEDERE	A - F
8435	ACCUMOLI		VIA salvador tommasi 17	438	7	20/09/2016	318		39	418	viola vallini	E - F
8440	ACCUMOLI	CASSINO	VIA SAN LORENZO 21	466	2	20/09/2016	49700 - 53		62	15 - SUB2	FERRARESI CELESTINA	
8441	ACCUMOLI	TINO	---	321	2	17/09/2016	182		16	38 - 37	paolo gianni	E
8445	ACCUMOLI		VIA S. TOMMASI 31	440	2	22/09/2016	00294		39	400	PATIERNO DOMENICO	E - F
8444	ACCUMOLI	TINO SNC	321	1	17/09/2016	17900		16	761	PAOLO GIANNI	A
8449	ACCUMOLI		VIA ROMA 11/13/15	438	9	22/09/2016	00821 - 00	01	39	470	RAUL DURANTE-CARLO DI BASTIANI-DANIELE CORTEGGIANI-MARINI ADELAIDE	E - F
8454	ACCUMOLI	TINO	321	3	17/09/2016	17500		16	54	PAOLO GIANNI	E
8457	ACCUMOLI		VIA CESARE BATTISTI 4-6	438	10	22/09/2016	00292 - 00	01	39	246	DURANTE RAUL	E - F
8458	ACCUMOLI		VIA DUCA DEGLI ABRUZZI 2	440	3	22/09/2016	00317 - 00	3	39	367	PATIERNO GIUSEPPINA	E
8463	ACCUMOLI	TINO	321	5	17/09/2016	17500	002	16	50	PAOLO GIANNI	E
8466	ACCUMOLI		VIA PIAVE 2	440	8	22/09/2016	00313 - 00		39	318	ALIFORNI ANTONIO	A - F
8470	ACCUMOLI		VIA S. TOMMASI 18 - 16	440	4	22/09/2016	00290 - 00	000	39	265	MAROCCHI ASSUNTA	E
8467	ACCUMOLI	TINO	---	321	4	17/09/2016	175 - 51		16	837	paolo gianni	A - F
8471	ACCUMOLI	CASSINO	VIA SAN LORENZO 19	466	3	20/09/2016	00497 - 52		62	20 - SUB2	FRANCESCO CARDARELLI	E
8479	ACCUMOLI	TINO	321	6	17/09/2016	15900	1	16	40	PAOLO GIANNI	E
8478	ACCUMOLI	CASSINO	VIA SAN LORENZO 17	466	4	20/09/2016	50200		62	22	FRANCESCO CARDARELLI	E
8482	ACCUMOLI		VIA NAZARIO SAURO 10	440	6	22/09/2016	00296		39	325	COLUCCI VINCENZO	E - F
8480	ACCUMOLI	TINO	VIA ---	321	7	17/09/2016	159	2	16	41	paolo gianni	E
8486	ACCUMOLI		VIA ADUA 1	440	7	22/09/2016	00313		39	319	COLUCCI VINCENZO	E - F
8494	ACCUMOLI		ALTRO LARGO DIETRO LA TORRE 1	440	5	22/09/2016	00029		39	273	MAROCCHI ASSUNTA	E - F
8496	ACCUMOLI	TINO	321	8	17/09/2016	15900	003	16	777	PAOLO GIANNI	E - F
8489	ACCUMOLI	GRISCINAO	VIA OBERDAN	515	1	22/09/2016	00047 - 00	001	007	0344	TOLOMEO ANGELO - COSTA TIZIANA	E - F
8492	ACCUMOLI	TINO	---	321	9	17/09/2016	163		16	585	paolo gianni	E - F
8499	ACCUMOLI	TINO	321	10	17/09/2016	18600		16	829 - 828	PAOLO GIANNI	A
8500	ACCUMOLI	ROCCA SALLI	---	486	1	21/09/2016	06220	51	71	130 - 253	ROSSI IRENE	B

Esiti pervenuti per il comune di Accumoli alla DI.COMA.C. in data 14/10/2016

ID	Comune	Frazione/Località	Indirizzo	Squadra	Scheda N.	Data	N. Aggregato	N. Edificio	Foglio	Particelle	Denominazione Edificio Proprietario	ESITO
8503	ACCUMOLI	ROCCA SALLI	VIA PROVINCIALE	486	3	23/09/2016	00628 - 00	00	71	122	RIELLO PAOLO	E
8501	ACCUMOLI	ROCCASALLI	VIA DELLA MONTAGNA 2/A	486	1	23/09/2016	617	1	71	113	centioli livio	E
8511	ACCUMOLI	ROCCA SALLI	---	486	2	21/09/2016	06220	1	71	138	ROSSI DARIO ROSSI IRENE	E
8508	ACCUMOLI	ROCCASALLI	VIA STRADA DI CONTRA 4	486	2	23/09/2016	614	001	71	96	massimo giannotti	E
8510	ACCUMOLI	ROCCASALLI	VIA ROCCASALLI 05	486	4	23/09/2016	06236 - 00	01	71	514	SALVATORE LA MARCA	E
8519	ACCUMOLI	GRISCIANO	VIA OBERDAN 55	515	2	22/09/2016	00028 - 00	001	007	0343	NERUCCI SANTINA - TOLOMEI ANGELO - TOLOMEO SIMONETTA	E - F
8522	ACCUMOLI	CASALE	VIA ---	515	3	22/09/2016	00090 - 00	001	007	0784	TOLOMEI MARIO- MARINA-ANTONIETTA TOLOMEI ANGELO-SIMONETTA	E
8536	ACCUMOLI		VICOLO S. FRANCESCO 8	439	1	22/09/2016	00328 - 00		39	444	MONTI MILVA (presente)	E - F
8537	ACCUMOLI	LE MOLE	VIA SALARIA VECCHIA SNC	353	1	18/09/2016	00401	002	39	184	NUZZO BENITO	E
8544	ACCUMOLI	LE MOLE	VIA SALARIA VECCHIA	353	2	18/09/2016	00312	001	39	182	ORSOLINI MARIA	E
8555	ACCUMOLI		VIA DELLE RIMEMBRANZE 40	439	2	22/09/2016	00333 - 00		39	353	MALAVOLTA F. - CAMPAGNONI O. - CERINI A. - CESARETTI WANDA - MARINI FEDERICO - MICOZZI DANIELA - EX GESCAL	B - F
8547	ACCUMOLI	TERRACINO	PIAZZA SAN GIORGIO SNC	468	-3	22/09/2016	49500		55	187	MICHELINI CATERINA LORETO MASSIMO	A
8553	ACCUMOLI	LE MOLE	VIA SALARIA VECCHIA 25	353	3	18/09/2016	00393	001	39	204	ROBERTO MASSENZA	E
8562	ACCUMOLI	MOLE	VIA SALARIA VECCHIA 25	353	4	18/09/2016	00357	001	39	203	ROBERTO MASSENZI	A
8568	ACCUMOLI	LE MOLE	VIA SALARIA VECCHIA 23	353	5	18/09/2016	00406		39	187	NICOLA BROSIO VALERI QUIRINO	E
8566	ACCUMOLI	TERRACINO	SENZA INDIRIZZO	468	2	22/09/2016	49000		55	204	MICHELINI ERSILIA	B
8569	ACCUMOLI		VIA TITO VESPASIANO 16	439	3	22/09/2016	00262 - 00		39	226	GIRARDI LUCA (PRESENTA LA MOGLIE OLIVIERI MARTINA)	B - F
8578	ACCUMOLI	POGGIO CASOLI	ALTRO LOC. POGGIO CASOLI 21	353	6	18/09/2016	00452	001	59	92	FARES ANGELO	E - F
8585	ACCUMOLI		VIA SALARIA 7	439	4	22/09/2016	00349 - 00		39	453	PETRUCCI DARIO (PRESENTE)	E - F
8586	ACCUMOLI	POGGIO CASOLI	ALTRO LOC. POGGIO CASOLI	353	7	18/09/2016	00452	002	59	78	POGGI SERGIO	A
8593	ACCUMOLI	POGGIO CASOLI	ALTRO LOC. POGGIO CASOLI	353	8	18/09/2016	00452	003	59	91	POGGI LUCIA PETRUCCCELLI EUGENIA	E
8591	ACCUMOLI	TERRACINO	SENZA INDIRIZZO	468	3	22/09/2016			55	203	MICHELINI ROSANNA MICOZZI MARCO	E
8597	ACCUMOLI		VIA EX SALARIA 37	439	5	22/09/2016	00278 - 00		39	537	PETRUCCI DARIO (PRESENTE)	A
8601	ACCUMOLI	POGGIO CASOLI	ALTRO LOC. POGGIO CASOLI	353	9	18/09/2016	00452	004	59	91	POGGI LUCIA (RICHIEDENTE) FARES ANGELO - SURIANO MARINA - POGGI RENATO	E
8606	ACCUMOLI	TERRACINO	PIAZZA SAN GIORGIO 47	468	4	22/09/2016	49000		55	184	BALDASSARRI ROBERTO SANDRO MADDALENA MICHELINI ERSILIA ROSANNA MICOZZI MARCO	E
8613	ACCUMOLI		VIA TOMMASI SALVATORE 12	441	1	19/09/2016	00302	004	39	264	GIOVANNINI ANGELA E CAROLINA	E - F
8619	ACCUMOLI	PANCRAZIO	LOC. SAN PANCRAZIO SNC	439	6	22/09/2016	00169 - 00		16	424	PUPPO CINZIA (PRESENTE IL MARITO)	E
8624	ACCUMOLI		VIA SALARIA VECCHIA 25	441	2	19/09/2016	00302		39	259	PIZZINGRILLI LAURA	E - F

Esiti pervenuti per il comune di Accumoli alla DI.COMA.C. in data 14/10/2016

ID	Comune	Frazione/Località	Indirizzo	Squadra	Scheda N.	Data	N. Aggregato	N. Edificio	Foglio	Particelle	Denominazione Edificio Proprietario	ESITO
8629	ACCUMOLI	TERRACINO	VIA NAZIONALE 3	468	5	22/09/2016	49600		55	181	BALDASSARRI GIANCARLO	E
8634	ACCUMOLI		VIA PIAVE 4-2	441	3	19/09/2016	00327			347	ALIFORNI ROSA E GIUSEPPE	E - F
8682	ACCUMOLI	ROCCASALLI	VIA SAN NICOLA	486	1	22/09/2016	06240 - 00	001	071	0151	CERVELLI AMADIO	E
8689	ACCUMOLI	TERRACINO	VIA SENZA INDIRIZZO 84	468	6	22/09/2016	00505		55	263	CRISARI SIMONA	E
8694	ACCUMOLI	ROCCASALLI	VIA SAN NICOLA	486	2	22/09/2016	00240 - 00	002	071	0150	CERVELLI AMADIO	E
8698	ACCUMOLI		VIA SALVATOR TOMMASI 33	439	1	20/09/2016	00294 - 00		39	409	BARBABELLA FABRIZIO - VALENTINI PAOLA - ANTONIUCCI MARIA RITA - SCODELLARI ANDREA (PER PROPRIETA' COLUCCI)	E - F
8706	ACCUMOLI	ROCCASALLI	VIA SAN NICOLA	486	3	22/09/2016	06240 - 00	003			BELLATORRE RITA BELLATORRE TULLIA	E
8718	ACCUMOLI		VIA SALVATOR TOMMASI 11	439	2	20/09/2016	00316 - 00		39	421 - 422	BARBABELLA FABRIZIO - VALENTINI PAOLA - ANTONIUCCI MARIA RITA (PRESENTI)	E
8720	ACCUMOLI	ROCCASALLI	VIA DEL COLLE	486	4	22/09/2016	06270 - 00	001	071	0145	CERVELLI AMADIO	A
8730	ACCUMOLI		VICOLO DEGLI ORTI 1	439	3	20/09/2016	00354 - 00		39	477	ORGANTINI MICHELE (PRESENTE LA MOGLIE ORGANTINI MARISA E LA FIGLIA CARLA)	E
8734	ACCUMOLI	ROCCASALLI	VIA DEL COLLE 53	486	5	22/09/2016	06270 - 00	002	071	0146	DI BARTOLOMEO SALVATORE	E
8735	ACCUMOLI	TERRACINO	VIA NAZIONALE 87	468	7	22/09/2016	48700		55	191	ANNUNZIATA FERRARESI	E
8746	ACCUMOLI	ROCCASALLI	VIA DI CONTRA 001	486	6	22/09/2016	06050 - 00	001	071	0098	CAPPA PAOLO CAPPA SIMONETTA	E
8751	ACCUMOLI		LARGO ARMANDO DIAZ 2	439	4	20/09/2016	00331 - 00		39	388	FARMACIA (PROPRIETARIO FRANCESCO D'ANGELO - PRESENTE NIGRO FRANCESCO FARMACISTA) - BAR MOMY	E
8759	ACCUMOLI	ROCCASALLI	VIA DI CONTRA 004	486	7	22/09/2016	06050 - 00	002	071	098	FAUSTO GIANNOTTI	E
8758	ACCUMOLI		VIA CAPPELLO AGOSTINO 14-16	441	1	20/09/2016	28800	001	39	251 - 254	MAROTTA MARIO	E - F
8765	ACCUMOLI		VIA SALVATOR TOMMASI 39	439	5	20/09/2016			39	409	PALAZZO DEL GUASTO (PROPRIETA' ANDREA SCODELLARI PRESENTE)	E
8760	ACCUMOLI		TOMMASI SALVATORI 6	441	2	20/09/2016	30200		39	262 - 263	MAROTTA MARIO	E - F
8773	ACCUMOLI	ROCCASALLI	DI CONTRA 006	486	8	22/09/2016	06050 - 00	003	071	308	GIANNOTTI FAUSTO	A
8781	ACCUMOLI		VIA DEGLI ORTI 5	441	3	20/09/2016	00350	001	39	478	ORGANTINI MARIANTONIETTA - ORGANTINI BRUNELLA - DEL SAVIO ALESSIA	E - F
8774	ACCUMOLI		VIA CAPO LA TERRA 13	441	4	20/09/2016	31300	001		302 - 616	FICHELLI SIMONETTA	E
8798	ACCUMOLI		VIA CAPO LE TERRA 7	441	5	20/09/2016	00313	002		310	VILLANI MARIA RITA	E - F
8805	ACCUMOLI		VIA CAPO LA TERRA 7	441	6	20/09/2016	00313 - 00	003		311	VILLANI MARIA RITA	A - F
8810	ACCUMOLI		VIA CAPO LA TERRA 7	441	7	20/09/2016	00313	004		312	VILLANI MARIA RITA	E
9573	ACCUMOLI	ILLICA	----	490	1	25/09/2016	00238 - 01	6	40	143	FERRETTI ANDREA	
9574	ACCUMOLI	TERRACINO	VIA NAZIONALE	513	3	24/09/2016	00506 - 00	001	55	226	GIROLAMI MARCO	B - F
9575	ACCUMOLI	TERRACINO	VIA TERRACINO 13	468	1	24/09/2016	00482 - 00		55	168	GIROLAMI FRANCESCO - PALAZZINI IMPERIO	B
9579	ACCUMOLI	ILLICA	VIA SAN VINCENZO	490	2	25/09/2016	00228 - 00	04	40	129	GIOVANNINI CESARE	E - F

Esiti pervenuti per il comune di Accumoli alla DI.COMA.C. in data 14/10/2016

ID	Comune	Frazione/Località	Indirizzo	Squadra	Scheda N.	Data	N. Aggregato	N. Edificio	Foglio	Particelle	Denominazione Edificio Proprietario	ESITO
9583	ACCUMOLI	ILLICA	---	490	1	24/09/2016	00222 - 00	001	40	11	CASINI CESARE	E - F
9582	ACCUMOLI	FONTE DEL CAMPO	---	487	1	21/09/2016	32400 - 00	4	40	464	PICA DOMENICO	E
9584	ACCUMOLI	TERRACINO	VIA TERRACINO	468	2	24/09/2016			55	206	PASQUALINI LUCIANO	A
9586	ACCUMOLI		VIA SAN VINCENZO	490	3	25/09/2016	00228 - 00	05	40	128	GIOVANNINI CESARE	E - F
9591	ACCUMOLI	ILLICA	---	490	2	24/09/2016	00222 - 00	002	40	931	CASINI LORENZINA + ALTRI	E - F
9597	ACCUMOLI	ILLICA	VIA SAN VINCENZO	490	4	25/09/2016	00238 - 02	01			GIOVANNINI CESARE	E - F
9592	ACCUMOLI	TINO	VIA PIEMONTE 68	513	1	23/09/2016	00166 - 51	1	16	25 - SUB - 1 - 2	LATTANZI PAOLO	E - F
9605	ACCUMOLI	ILLICA	---	490	3	24/09/2016	00222 - 00	003	40	932	CASINI LORENZINA	E - F
9600	ACCUMOLI	TERRACINO	VIA VENEZIA 53-52	468	3	24/09/2016			55	205	PASQUALINI LUCIANO - PASQUALINI RITA - PASQUALINI MARIA TERESA - GIROLAMI VALENTINO	A
9612	ACCUMOLI	TERRACINO	---	468	4	24/09/2016	00516 - 00		55	335	GIROLAMI VALENTINO	A
9616	ACCUMOLI	ILLICA	VIA CASALE CAPPELLANTI	490	4	24/09/2016	00225 - 00	001	40	69	SEVERO AGOSTINO	E - F
9615	ACCUMOLI	ILLICA	VIA FONTE DEL CAMPO FONTE DEL CAMPO	490	5	25/09/2016	00228 - 00	6	40	140	CALCIOLI ALESSANDRA	
9613	ACCUMOLI	TINO	VIA PIEMONTE ---	513	2	23/09/2016	00166 - 51	2	16	27 - SUB - 2	COLTELLESE CECILIA	E - F
9619	ACCUMOLI	ILLICA	VIA FONTE DEL CAMPO	490	5	24/09/2016	00234 - 00	001	40	107	SEVERO AGOSTINO	E - F
9620	ACCUMOLI	ILLICA	PIAZZA DELLA BIRBA	490	6	25/09/2016	00234 - 00	01	40	108	VALENTINI ANTONIO	E - F
9621	ACCUMOLI	TINO	ALTRO TRAVERSA DI VIA PIEMONTE ---	513	3	23/09/2016	00166 - 52	1	16	23	COLTELLESE CECILIA	E
9624	ACCUMOLI	ILLICA	FONTE DEL CAMPO	490	6	24/09/2016	00234 - 00	002	40	937	SEVERO AGOSTINO	E - F
9628	ACCUMOLI	TERRACINO	PIAZZA SAN GIACOMO 73	468	5	24/09/2016			55	215	MAZZAFERRI DANIELA - FERRARESI ANNA MARIA - FERRARESI LUIGI - FERRARESI RITA ANNUNZIATA - FERRARESI LORETTA	B
9630	ACCUMOLI	TINO	VIA PIEMONTE 42	513	4	23/09/2016	00176 - 00	1			GIANNI PAOLA	E - F
9633	ACCUMOLI	ILLICA	VIA FONTE DEL CAMPO	490	7	24/09/2016	00234 - 00	003	40	106	SEVERO BRUNO	E - F
9637	ACCUMOLI		VIA ROMA 13	513	1	22/09/2016	00321 - 0	1	39	470	DI MARTINO MARIA LAURA	E - F
9646	ACCUMOLI	ILLICA	---	490	8	24/09/2016	00228 - 00	003	40	117	CAROSI CRISTINA	E - F
9650	ACCUMOLI	TINO	VIA TINO 98	513	1	25/09/2016	00155 - 0	1	16	776	LUCI MARIA FRANCA	A - F
9652	ACCUMOLI	ILLICA	---	490	7	25/09/2016	00234 - 00	02	40	109	VALENTINI ANTONIO	E - F
9658	ACCUMOLI	ILLICA	PIAZZA SAN LUIGI 3	490	9	24/09/2016	00238 - 01	005	40	151	ALPINI GIANFRANCO	E - F
9655	ACCUMOLI	TINO	PIAZZA ANNUNZIATA 34	513	1	24/09/2016	00150 - 00	1	16	305	COLTELLESE TERESA, COLTELLESE ALBERTO	A
9668	ACCUMOLI	TINO	VIA PIEMONTE	513	4	25/09/2016	00176 - 0	1	16	62	LUCI GIUSEPPE	E - F
9671	ACCUMOLI	ILLICA	---	490	8	25/09/2016	00222 - 51	01	40	653	SEVERO LUCIANA	

Esiti pervenuti per il comune di Accumoli alla DI.COMA.C. in data 14/10/2016

ID	Comune	Frazione/Località	Indirizzo	Squadra	Scheda N.	Data	N. Aggregato	N. Edificio	Foglio	Particelle	Denominazione Edificio Proprietario	ESITO
9675	ACCUMOLI	LIBERTINO DI ACCUMOLI	---	490	9	25/09/2016	00935 - 00	01	39	401	CAROLINA VALENTINI	E
9676	ACCUMOLI	TINO	VIA DELLA COSTA 16	465	1	23/09/2016	00176 - 51	001	16	61	BALUARDI PAOLA	A - F
9670	ACCUMOLI	TINO	VIA PIEMONTE ---	513	2	24/09/2016			16	48	GIANNI PAOLA	E - F
9665	ACCUMOLI	TERRACINO	--- SNC	468	6	24/09/2016	00490 - 00		55	183	CESAREI CRISTINA PETRONILLA	B - F
9690	ACCUMOLI	TINO	VIA --- 23	465	2	23/09/2016	00167 - 51		16	48	COLTELLESE LUCIANA	E - F
9659	ACCUMOLI	ILLICA	ALTRO STR.VICINALE CANAPINA SNC	468	1	23/09/2016	24000		41	59	FERRETTI ALFREDO	E - F
9689	ACCUMOLI		VIA XXIV MAGGIO 1	490	10	25/09/2016	00332 - 02	01	39	476	CORRAZZINI OLINDA	E - F
9710	ACCUMOLI	CAPOLUOGO	VIA PASQUALONI 1	465	1	23/09/2016	00291 - 51		39	252	SCHIANO MORELLO GIOVANNA	A - F
9703	ACCUMOLI	GRISCIANO	VIA TAGLIAMENTO 129	465	1	23/09/2016	00500 - 51		7	360	RUFINI LAURA	E - F
9717	ACCUMOLI		VIA XXIV MAGGIO 2	490	11	25/09/2016	00332 - 00	01	39	479	CORRAZZINI OLINDA	A - F
9718	ACCUMOLI	TINO	VIA PIEMONTE 59	513	5	25/09/2016	00181	1	16	33	LUCI GIUSEPPE	E - F
9722	ACCUMOLI	LIBERTINO	VIA SALARIA VECCHIA SC	465	1	23/09/2016	00407		58	289	CALCIOLI VITTORIA	E
9724	ACCUMOLI	GRISCIANO	---	465	1	24/09/2016	00640 - 51		7	405	RENDINA LEOPOLDO	E - F
9728	ACCUMOLI		VIA DUCA DEGLI ABRUZZI 7	490	12	25/09/2016			39	336	MARIO SPALVIERI	A - F
9729	ACCUMOLI	ILLICA	ALTRO STR.VICINALE CANAPINA SNC	468	2	23/09/2016	24900		41	51	PATACCONI CARLO	E
9732	ACCUMOLI	TINO	VIA DELL'ANNUNZIATA 21	513	2	25/09/2016	00167 - 0	2	16	48	CAVARISCHIA CARMELO	E - F
9742	ACCUMOLI		VIA PORTA PESCARA 2	490	13	25/09/2016	00362 - 00	01	39	425	SANTORI NICOLINO	E - F
9737	ACCUMOLI	ILLICA	STR.VICINALE CANAPINA SNC	468	3	23/09/2016	24200		41	15	COOP RINASCITA 78	E
9746	ACCUMOLI	GRISCIANO	---	465	2	24/09/2016	00370 - 51		7	313	RENDINA LEOPOLDO	E - F
9745	ACCUMOLI	TINO	VIA DELL'ANNUNZIATA	513	3	25/09/2016	00167 - 0	1	16	470	RICCIARDI VINCENZA	E - F
9757	ACCUMOLI		VIA XXIV MAGGIO 20-24A	490	14	25/09/2016	00340 - 00	01	39	459	TESTA ANNITA	E - F
9758	ACCUMOLI	POGGIO D'API	---	495	1	26/09/2016	00125 - 00	001	21		CASTIGLIONE VITTORIO	A - F
9767	ACCUMOLI	GRISCIANO	VIA LAZIO 66	466	1	24/09/2016	06100 - 51		7	420	FIDANZA GIULIO	E - F
9776	ACCUMOLI		VIA SALVATORE TOMMASI 43	466	1	23/09/2016	00294 - 51	001	39	405	D'ANGELO FRANCESCO-MARINI ANNAMARIA	E - F
9783	ACCUMOLI	POGGIO D'API	---	495	2	26/09/2016	00121 - 00	001	21	225	MICOZZI VINCENZO	E
9747	ACCUMOLI	FRAZIONE FONTE DEL CAMPO	CAPOLUOGO	495	1	25/09/2016	00342	001	40	637	CECCHETTI ANTONIO GIRARDI VICTORIA SABELLA	B
9787	ACCUMOLI	GRISCIANO	VIA LAZIO	466	2	24/09/2016	06100 - 52		7	420	NIBBI LAMBERTO NICOLA PROPRIETA' FIDANZA VINCENZINA E MARIA	E - F
9790	ACCUMOLI		VIA PORTA DI PESCARA 5	466	2	23/09/2016	00363 - 51		39	493 - 601	PERI PATRIZIA	E - F

Esiti pervenuti per il comune di Accumoli alla DI.COMA.C. in data 14/10/2016

ID	Comune	Frazione/Localtà	Indirizzo	Squadra	Scheda N.	Data	N. Aggregato	N. Edificio	Foglio	Particelle	Denominazione Edificio Proprietario	ESITO
9795	ACCUMOLI	POGGIO D'API	---	495	3	26/09/2016	00099 - 00	001	21	206	CASINI ALBINA	A
9799	ACCUMOLI	GRISCIANO	VIA TAGLIAMENTO	466	3	24/09/2016	04400 - 51		7	331	TOLOMEI MAURO	A - F
9781	ACCUMOLI	GRISCIANO	---	465	3	24/09/2016	00330 - 51		7	311	RENDINA LEOPOLDO	E - F
9801	ACCUMOLI	ILLICA	---	495	1	24/09/2016	00242 - 00	01	40	166 - 167	DE CAROLIS PIETRO	E - F
9788	ACCUMOLI	LIBERTINO	----	466	2	23/09/2016	39500 - 51		39	176	PIERANTOZZI SILVIO	E - F
9806	ACCUMOLI	POGGIO D'API	---	495	4	26/09/2016	00114 - 00	001	21	522 - 199 - 200	ORGANTINI MARINA	A - F
9811	ACCUMOLI	GRISCIANO	---	466	4	24/09/2016	05000 - 51		7	359 - SUB2	TOLOMEI MARIO	E - F
9812	ACCUMOLI		---	465	4	24/09/2016	00660 - 51		7	427	FELIZIANI PAOLO	E - F
9819	ACCUMOLI	POGGIO D'API	---	495	5	26/09/2016	00099 - 00	002	21	204 - 207 - 523	CASINI ALBINA CASINI FELICE	E
9823	ACCUMOLI	GRISCIANO	---	466	5	24/09/2016		1	7	375	TOLOMEI MARIA ANTONIETTA	E - F
9805	ACCUMOLI	TINO	----	466	1	10/09/2016	16700 - 51		16	48	FORMICHELLA FRANCA	E - F
9824	ACCUMOLI	ILLICA	---	495	2	24/09/2016	00226 - 00	3	40	95 - 97	MAZZARELLA ERNESTO-VALENTINI MARIA CRISTINA-VALENTINI LUCIO	E - F
9826	ACCUMOLI	POGGIO D'API	---	495	6	26/09/2016	00105 - 00	001	21	253	NOE' CIAMPANELLA LUCIANO CIAMPANELLA	A - F
9830	ACCUMOLI	GRISCIANO ALTA	VIA STRADA PER TUFO SNC	465	5	24/09/2016	00780 - 00		6	316	MICOZZI VITO	E - F
9833	ACCUMOLI	ILLICA	---	495	3	24/09/2016	00226 - 00	04	40	97 - 870	VALENTINI MARIA CRISTINA-MAZZARELLA ERNESTO-VALENTINI LUCIO	E - F
9839	ACCUMOLI	TINO	PIAZZA DELL'ANNUNZIATA 30	466	1	23/09/2016	00156 - 51		16	599	GIORGINI GIANCARLO	E
9840	ACCUMOLI	ILLICA	---	495	4	24/09/2016	00226 - 00	05	40	97	VALENTINI LUCIO-VALENTINI MARIA CRISTINA-MAZZARELLA ERNESTO	E - F
9846	ACCUMOLI	TINO	VIA PIEMONTE 25	466	2	23/09/2016	00175 - 51		16	50	GIORGINI GIANCARLO	E - F
9850	ACCUMOLI	POGGIO D'API	---	495	7	26/09/2016	00108 - 00	001	21	212	NELLO CASINI	A - F
9847	ACCUMOLI	ILLICA	---	495	5	24/09/2016	00231 - 00	01	40	89	VALENTINI GIUSEPPE	E - F
9857	ACCUMOLI	POGGIO D'API	---	495	8	26/09/2016	00122 - 00	001	21	238 - 239	CASINI LORETO	A
9849	ACCUMOLI	ILLICA	----	495	1	23/09/2016	00226	001	40	96	VALENTINI ALDO	E - F
9860	ACCUMOLI	ILLICA	VIA DELLE PIAMELLE	495	1	25/09/2016	00201 - 0	1	40	287	MAZZARELLA ANTONIA	B
9865	ACCUMOLI	POGGIO D'API	---	495	9	26/09/2016	00122 - 00	002	21	239	CASINI LORETO	A
9866	ACCUMOLI	ILLICA	---	495	6	24/09/2016	00223 - 00	04	40	87 - 86	VALENTINI GIUSEPPE-ORAZIETTI AMEDEO	E - F
9867	ACCUMOLI	ILLICA	VIA DELLE PIAMELLE	495	2	25/09/2016	00201 - 0	2	40	287	MAZZARELLA ANTONIA	A
9858	ACCUMOLI	ILLICA	---	495	1	26/09/2016	00221 - 00	001	40	686	CAROSI GINO	A - F
9869	ACCUMOLI	POGGIO D'API	---	495	10	26/09/2016	00124 - 00	001	21	227	MICOZZI CESARE MICOZZI BARBARA	A

Esiti pervenuti per il comune di Accumoli alla DI.COMA.C. in data 14/10/2016

ID	Comune	Frazione/Località	Indirizzo	Squadra	Scheda N.	Data	N. Aggregato	N. Edificio	Foglio	Particelle	Denominazione Edificio Proprietario	ESITO
9863	ACCUMOLI	ILLICA	----	495	2	23/09/2016	00226 - 00	002	40	96	VALENTINI ALDO	E - F
9874	ACCUMOLI	ILLICA	---	495	7	24/09/2016	00223 - 00	03	40	85	VALENTINI LUCIO	E - F
9876	ACCUMOLI	ILLICA	---	495	2	26/09/2016	00221 - 00	002	40	686	CAROSI GINO	E - F
9881	ACCUMOLI	POGGIO D'API	---	495	11	26/09/2016	00118 - 00	001	21	221 - 133	SEGHETTI ADRIANO	E - F
9875	ACCUMOLI	ILLICA	VIA DI POGGIO D'API	495	3	23/09/2016	00196 - 00	001	26	142	PIETRO SEVERO CASINI GIULIANA	A
9884	ACCUMOLI	ILLICA	---	495	8	24/09/2016	00232 - 00	01	40	124	VALENTINI ANTONIO	D - E
9885	ACCUMOLI	ILLICA	---	495	3	25/09/2016	00216 - 51	1	40	23	CAPPELLANTI DARIO	
9888	ACCUMOLI	POGGIO D'API	---	495	12	26/09/2016	0018 - 00	002	21	220	TESTA PIETRO	E - F
9883	ACCUMOLI	ILLICA	VIA CASALE CAPPELLANTI	495	4	23/09/2016	00233 - 51	001	40	99-A - 100 - 101	PLACIDO ELIO	E - F
9889	ACCUMOLI	ILLICA	VIA DELLE PIANELLE 26	490	1	26/09/2016	00221 - 00	004	40	81 - SUB3	CAROSI SILVANA	E - F
9892	ACCUMOLI		VIA DUCA DEGLI ABRUZZI	490	3	26/09/2016	00320 - 01	01	39	339	MARINI FEDERICO	
9891	ACCUMOLI	ILLICA	VIA GRISCIANO	495	4	25/09/2016	00216 - 0	3	40	0033	CAPPELLANTI GIOVANNA	E - F
9896	ACCUMOLI	POGGIO D'API	---	495	13	26/09/2016	00115 - 00	001	21	194	CASINI DIONISIO CASINI PIETRO	A - F
9903	ACCUMOLI		VIA SAN FRANCESCO 4	490	2	26/09/2016	00355 - 00	01			MONTI MORENA	A - F
9904	ACCUMOLI	CAPOLUOGO	VIA PIAVE 12	490	4	26/09/2016		1	39	333	PALUZZI FABRIZIO	A - F
9905	ACCUMOLI		VIA CAPO LA TERRA 16	490	5	26/09/2016	00301 - 00	001	39	295	CELLETTI CARLA	A - F
9890	ACCUMOLI	ILLICA	CASALE CAPPELLANTI	495	5	23/09/2016	00233 - 51	002	40	99	PLACIDO ELIO	F
9906	ACCUMOLI	ILLICA	VIA DEL CAMPO	495	6	23/09/2016	00233 - 00	001	40	131 - 595 - 130	LOREDANA FERRETTI	E - F
9910	ACCUMOLI	CAPOLUOGO	VIA DUCA D'ABRUZZI 30	490	6	26/09/2016	00327 - 00	001	39	348	GIANNELLI GIUSEPPE	A - F
9913	ACCUMOLI	ILLICA	ALTRO ----	495	7	23/09/2016	00248 - 00	001	26	275	SOC. COOPERATIVA RINASCITA	
10281	ACCUMOLI	COLLEPOSTA	VIA COLLE MARZOLO 38	515	2	26/09/2016	00574 - 00	003	75	13	IONNI CRISTINA E DOMENICO	E - F
10295	ACCUMOLI		VIA CESARE BATTISTI 12	515	1	26/09/2016	00303	1	39	248	REALE VINCENZA - MARIA	E - F
10301	ACCUMOLI	COLLE POSTA	VIA COLLEMARZOLO	515	3	26/09/2016	00607 - 00	01	75	560	FRATOCCHI PATRIZIA	E
10340	ACCUMOLI	COLLEPOSTA	VIA COLLEMARZOLO 2	515	4	26/09/2016	00594 - 00		75	34	FRATOCCHI PATRIZIA	A
10324	ACCUMOLI	LIBERTINO	VIA SALARIA VECCHIA 34	515	1	27/09/2016	397	1	39	518	PICA MARIO - ADRIANO E VITTORIO	E
10349	ACCUMOLI		VIA COLLE POSTA 22	515	1	24/09/2016	593	1	75	27	FUNARI ANGELO	E - F
10360	ACCUMOLI	TINO	VIA DEI CAMPI 87	513	1	26/09/2016	00092 - 00	001	16	771	COLTELLESE ERMINIO	A
10363	ACCUMOLI	COLLE POSTA	VIA COLLE MARZOLO 40	515	2	24/09/2016			75	12	CAVALLETTI SILVANA	E - F

Esiti pervenuti per il comune di Accumoli alla DI.COMA.C. in data 14/10/2016

ID	Comune	Frazione/Località	Indirizzo	Squadra	Scheda N.	Data	N. Aggregato	N. Edificio	Foglio	Particelle	Denominazione Edificio Proprietario	ESITO
10366	ACCUMOLI	TINO	VIA PIEMONTE 29	513	2	26/09/2016	00175 - 00	001	16	50	COLTELLESE ASCENZIO	B - F
10373	ACCUMOLI	COLLE POSTA	VIA COLLEPOSTA 29	515	3	24/09/2016	599	1	75	49	ANGELINI REMO	E - F
10374	ACCUMOLI	POGGIO CASOLI	VIA POGGIO CASOLI 37	515	2	23/09/2016	00454 - 00	001	059	0072	POGGI MARIA PIA	A - F
10380	ACCUMOLI		VIA STRADA COMUNALE DA POGGIO CASOLI A POGGIO APT	603	1	25/09/2016			59	57	POGGI MARTA	E
10389	ACCUMOLI	POGGIO CASOLI	VIA POGGIO CASOLI 38	515	3	23/09/2016	00450 - 00	01	59	72	POGGI MARIA PIA	A - F
10383	ACCUMOLI	POGGIO CASOLI	VIA POGGIO CASOLI ---	603	1	26/09/2016			59	91	LALLI ONORIO	
10387	ACCUMOLI	COLLE POSTA	VIA COLLE MARZOLO 29	515	4	24/09/2016	590	1	75	22	STRAZZULLO ANNA	A - F
10392	ACCUMOLI	POGGIO CASOLI	VIA STRADA COMIUNALE DA POGGIO CASOLI A POGGIO APT ---	603	-1	25/09/2016			59	55	POGGI CATERINA PIU' ALTRI	E
10396	ACCUMOLI	CASSINO	VIA SAN LORENZO 21/23	515	5	24/09/2016	497	1	62	15	FERRARESI CELESTINA FERRARESI GIUSEPPE - DELFINA E ROBERTO	E - F
10402	ACCUMOLI	POGGIO CASOLI	VIA POGGIO CASOLI ---	603	2	26/09/2016			59B	91b	POGGI RENATO	
10404	ACCUMOLI	CASSINO	VIA SAN LORENZO 19/17	515	6	24/09/2016	497	2	62	20	FERRARESI CELESTINA CARDARELLI FRANCESCO	E - F
10415	ACCUMOLI	POGGIO CASOLI	VIA --- ---	603	3	26/09/2016			59	80b	LALLI ONORIO	
10411	ACCUMOLI	POGGIO CASALI	VIA POGGIO CASALI ---	603	3	25/09/2016			59	90/B	PARROCCHIA DEI SANTI PIETRO E LORENZO IN ACCUMOLI - CHIESA -	E
10417	ACCUMOLI	CASSINO	VIA SAN LORENZO	515	7	24/09/2016	509	1	62	29 - 32	NENCINI CINZIA E ALVARO	A - F
10429	ACCUMOLI	POGGIO CASOLI	VIA --- ---	603	4	26/09/2016			59	84 - 423 - 85	POGGI ALFREDO	
10427	ACCUMOLI	CASSINO	VIA SAN LORENZO 35	515	8	24/09/2016	476	1	62	2	FERRARESI DELFINA - TIZIANA E MARINA	A - F
10434	ACCUMOLI	POGGIO CASOLI	VIA POGGIO CASOLI ---	603	5	26/09/2016			59	423	ANTINORI CLOTILDE	
10436	ACCUMOLI	POGGIO CASOLI	VIA POGGIO CASOLI ---	603	6	26/09/2016			59	85	POGGI MARTA	
10433	ACCUMOLI	CASSINO	VIA SAN LORENZO ---	515	9	24/09/2016	464	1	62	1	FERRARESI DELFINA - TIZIANA E MARINA	A - F
10439	ACCUMOLI	POGGIO CASOLI	VIA POGGIO CASOLI 3-4-5	603	4	25/09/2016			59	373	POGGI PAOLO POGGI ARTURO	E - F
10446	ACCUMOLI		--- ---	603	5	25/09/2016			59	93	NOBILE ANTONELLA PIU' ALTRI	E - F
10453	ACCUMOLI	POGGIO CASOLI	VIA POGGIO CASOLI 24-27	603	6	25/09/2016			59	76	SURIANO CLAUDIO PIU' ALTRI POGGI FABIOLA PIU' ALTRI	
10459	ACCUMOLI	POGGIO CASOLI	VIA POGGIO CASOLI 23	603	7	25/09/2016			59	79	D'ASCENZO LUIGI	
10462	ACCUMOLI	POGGIO CASOLI	VIA POGGIO CASOLI --_	603	8	25/09/2016			59	80	D'ASCENZO LUIGI ED ALTRI	
11455	ACCUMOLI	FONTE DEL CAMPO	VIA SAN BARTOLOMEO 108	488	1	21/09/2016	00367 - 00	001	40	493 - 496 - SUB2	DE SANTIS MAURIZIO	E - F
11456	ACCUMOLI	FONTE DEL CAMPO	---	488	2	21/09/2016	00365 - 00	001	40	504 - SUB2	CIBEI MARIO	E - F
11461	ACCUMOLI	ILLICA	VIA DELLE PIANELLE	490	1	23/09/2016	00221 - 00	001	40	685	CAROSI AMERICO	E - F
11466	ACCUMOLI		VIA PRINCIPALE 151	490	1	22/09/2016	00219 - 00	001	40	39	TUBILI GRAZIA MARIA	A - F

Esiti pervenuti per il comune di Accumoli alla DI.COMA.C. in data 14/10/2016

ID	Comune	Frazione/Località	Indirizzo	Squadra	Scheda N.	Data	N. Aggregato	N. Edificio	Foglio	Particelle	Denominazione Edificio Proprietario	ESITO
11465	ACCUMOLI	ILLICA	VIA DELLE PIANELLE	490	2	23/09/2016	00221 - 00	002	41	208	CAROSI AMERICO	E - F
11473	ACCUMOLI		VIA DELLE PIANELLE 48/A	490	2	22/09/2016	00230 - 00	001	41	335 - SUB1 - SUB2	CAROSI MARIO - CAROSI GIAMMARCO	E - F
11471	ACCUMOLI		VIA DELLE PIANELLE	490	3	23/09/2016	00221 - 00	003	40	81 - SUB2	CAPPELLANTI STEFANO	A - F
11468	ACCUMOLI	ILLICA	---	490	1	21/09/2016	00248 - 05	001	40	926	VALENTINI LUCIO	E - F
11477	ACCUMOLI		VIA DELLE PIANELLE 44	490	12	22/09/2016	00236 - 00	001	41	240 - SUB3 - SUB4 - SUB2	CAROSI GABRIELLA - CAROSI ANITA	E - F
11474	ACCUMOLI	ILLICA	VIA DI POGGIO DI API	490	4	23/09/2016	00238 - 01	003	40	142	COSTANTINI WALTER, FERRETTI LOREDANA	
11475	ACCUMOLI	ILLICA	VIA SARDEGNA	490	2	21/09/2016	00232 - 00	01	40	677	VALENTINI LUCIO	E - F
11480	ACCUMOLI	ILLICA	VIA DELLA MOLA 74	490	4	22/09/2016	00238 - 01	001	40	144	MAZZARELLA GIANCARLO	E - F
11479	ACCUMOLI	ILLICA	---	490	5	23/09/2016	00232 - 00	001	40	155	VALENTINI ALDO	E - F
11483	ACCUMOLI	ILLICA	VIA FONTE DEL CAMPO	490	6	23/09/2016	00238 - 01	004	40	141	SEVERO GIOVANNA	E - F
11482	ACCUMOLI	ILLICA	---	490	3	21/09/2016	00231 - 00	01	40	4	VALENTINI LUCIO	E - F
11488	ACCUMOLI	ILLICA	VIA DELLA MOLA	490	5	22/09/2016	00233 - 01	002	40	152	MAZZARELLA MAURO - COMPAGNONI GABRIELE	E - F
11486	ACCUMOLI	ILLICA	PIANELLE 122	490	7	23/09/2016	00231 - 00	002	40	91	CAPPELLANTI MAURIZIO	E - F
11487	ACCUMOLI	ILLICA	SAN VINCENZO	490	4	21/09/2016	00228 - 00	001	40	116 - A04 - 93 - 55	SEVERO LUCIANA SILVANA	E - F
11494	ACCUMOLI	ILLICA	VIA FONTE DEL CAMPO	490	6	22/09/2016	00228 - 00	002	40	936	ANTINORI TOMMASO	E - F
11490	ACCUMOLI	ILLICA	VIA PIANELLE	490	8	23/09/2016	00231 - 00	003	40	90	VALENTINI ALDO	E - F
11493	ACCUMOLI	ACCUMOLI	VIA NAZARIO SAURO 4	441	1	22/09/2016	00304 - 00	001	39	328	PASQUALONI SILVANO	B - F
11497	ACCUMOLI	ACCUMOLI	VIA TITO VESPASIANO 13	441	2	22/09/2016	00288 - 00	001	39	252	TALONI DANIELA	E
11498	ACCUMOLI		VIA PIAVE 3	441	1	21/09/2016	31000	001	39	32 - 322	MARINI PIETRO GIUSEPPE	E - F
11501	ACCUMOLI	ACCUMOLI	VIA XXIV MAGGIO 12 / 14	441	3	22/09/2016	00348 - 00	001	39	458	TESTA ANGELO	E - F
11503	ACCUMOLI		VIA TITO VESPASIANO 17	441	2	21/09/2016	28800	001	39	249	GARBINI PIETRO	E - F
11508	ACCUMOLI		VIA TITO VESPASIANO 17	441	3	21/09/2016	28800	002	39	249	GARBINI PIETRO	A
11507	ACCUMOLI		VIA SALARIA VECCHIA 7	441	4	22/09/2016	00278 - 00	001	39	241	PETRUCCI DARIO E CRISCIOTTI	E
11509	ACCUMOLI		VIA SALVATORE TOMMASI 50/52	441	5	22/09/2016	00281 - 00	001	39	279	SBORDONI ANGELO	E - F
11549	ACCUMOLI	COLLEPOSTA	VIA colleposta ---	617	2	29/09/2016	00597 - 00	01	75	38	SAVERIO ARCA	C - F
11561	ACCUMOLI	COLLEPOSTA	VIA COLLEPOSTA ---	617	1	29/09/2016	00595 - 00	001	75	19 - 659	ANGELINI GIACOMO	A - F
11571	ACCUMOLI	MACCHIA	VIA MACCHIA ---	617	3	29/09/2016			70	43 - 42	GASTONE RICCI FRANCESCO RICCI	E
11577	ACCUMOLI	MACCHIA	VIA MACCHIA 67	617	4	29/09/2016	0529 - 00	001	70	15	RICCI GASTONE RICCI FRANCESCO	E - F

Esiti pervenuti per il comune di Accumoli alla DI.COMA.C. in data 14/10/2016

ID	Comune	Frazione/Località	Indirizzo	Squadra	Scheda N.	Data	N. Aggregato	N. Edificio	Foglio	Particelle	Denominazione Edificio Proprietario	ESITO
11585	ACCUMOLI	VILLANOVA	VIA VILLANOVA ---	617	1	26/09/2016	00423 - 00		49	151	ROSARIO SERVELLO	E - F
11587	ACCUMOLI	VILLANOVA	VIA VILLANOVA 32	617	2	26/09/2016	00423 - 00		49	152	CIOTT ALBONEA	E - F
11589	ACCUMOLI	VILLANOVA	VIA VILLANOVA 26	617	3	26/09/2016	00423 - 00		49	149	D'ALOISI IRMA	B
11595	ACCUMOLI	VILLANOVA	VIA VILLANOVA ---	617	4	26/09/2016	00423 - 00		49	159	VANNISANTI VANDA	E - F
11604	ACCUMOLI	MACCHIA	COLLE UGLIO ---	617	1	28/09/2016			64	264	PETRUCCI DARIO	E
11615	ACCUMOLI	VILLANOVA	VILLANOVA 18	617	1	27/09/2016	160 - 00	1	49	128	ANGELINI DOMENICO ANGELINI MARIO	B
11630	ACCUMOLI	MACCHIA	VIA MACCHIA 51	617	2	28/09/2016	0540 - 00	002	70	62	BRUNI FRANCO	A - F
11638	ACCUMOLI	MACCHIA	VIA MACCHIA 46	617	3	28/09/2016	0541 - 00	001	70	66	SANTARELLI MARIA PIA	E - F
11655	ACCUMOLI	VILLANOVA	VIA VILLANOVA 23	617	2	27/09/2016	427 - 00	1	49	145	MARINI CLARA	E - F
11650	ACCUMOLI	MACCHIA	VIA MACCHIA 38	617	4	28/09/2016	0535 - 00		70	55 - 47 - 56 - 57	VIDONI MARIA	E - F
11667	ACCUMOLI	PONTE NEIA	VIA SALARIA ---	617	5	28/09/2016			70	287	CHERUBINI STEFANO	A
11672	ACCUMOLI	VILLANOVA	VIA VILLANOVA 10	617	3	27/09/2016	414 - 00	004	49	135	LUONGO GIUSEPPE	B - F
11676	ACCUMOLI	MACCHIA	VIA MACCHIA 24A	617	6	28/09/2016	0535 - 00	002	70	45 - 282 - 44	ZERBO PATRIZIA	E - F
11684	ACCUMOLI	VILLANOVA	VIA VILLANOVA	617	4	27/09/2016	423 - 00		49	156	LUONGO GIUSEPPE	E - F
11699	ACCUMOLI	VILLANOVA	VIA VILLANOVA 14	617	5	27/09/2016			49	139	VANNI SANTI VANDA VANNI SANTI ANGELA	A
11721	ACCUMOLI	VILLANOVA	VIA VILLANOVA 13	617	6	27/09/2016	414 - 00	001	49	138 - 137	VANNI SANTI ANNUNZIATA	B
11729	ACCUMOLI	VILLANOVA	VIA VILLANOVA 12	617	7	27/09/2016	414 - 00	002	49	138	VANNI SANTI GABRIELLA	B - F
11730	ACCUMOLI	VILLANOVA	VIA VILLANOVA 54	617	8	27/09/2016	428 - 00	001	49	308	CARLO COSETTI	B
11731	ACCUMOLI	VILLANOVA	VIA VILLANOVA	617	9	27/09/2016	428 - 00		49	136	VANNI SANTI SIMONETTA	E
11733	ACCUMOLI	ILLICA	VIA CASALE CAPPELLANTI	495	1	21/09/2016	00237 - 00	001	40	70	CERVELLI AMADIO	E
11736	ACCUMOLI	ILLICA	PIAZZA PIAZZA ITALIA 113	495	2	21/09/2016		001	40	72	CASINI VINCENZO	E - F
11757	ACCUMOLI	ILLICA	PIAZZA PIAZZA ITALIA	495	3	21/09/2016		001	40	263	TUBILI GIUSEPPE	E - F
11759	ACCUMOLI	ILLICA	ALTRO ---	495	4	21/09/2016	00277 - 00	001	41	254	SETTIMO CAROSI	E
11763	ACCUMOLI	SAN GIOVANNI	VIA SAN GIOVANNI	614	1	29/09/2016			045	45 - SUB3	PRIVATO - TIBAQUIRA CRISTHIAN CAMILLO	E
11765	ACCUMOLI		---	495	1	22/09/2016	00216 - 00	001	40	44 - 34	ANGELO CAPPELLANTI	E - F
11770	ACCUMOLI	ILLICA	VIA PIANELLE ---	495	3	22/09/2016			40	76	CAPPELLANTI ANGELO	E - F
11767	ACCUMOLI	VILLANOVA	---	614	1	26/09/2016	00423 - 00		049	154	ALBENSI SILVIA	E
11782	ACCUMOLI	TERRACINO	---	676	1	29/09/2016	00506 - 00	002	55	179	GIROLAMI MARIA VINCENZA GENTILE ANNA RIETA	E

Esiti pervenuti per il comune di Accumoli alla DI.COMA.C. in data 14/10/2016

ID	Comune	Frazione/Località	Indirizzo	Squadra	Scheda N.	Data	N. Aggregato	N. Edificio	Foglio	Particelle	Denominazione Edificio Proprietario	ESITO
11775	ACCUMOLI	GRISCIANO	VIA LAZIO 6	703	1	28/09/2016	00063 - 00	001	007	456 - SUB2	ARNALDO RENDINA	E - F
11774	ACCUMOLI		VIA DELLE PIANELLE	495	2	22/09/2016	03216 - 00	002	40	34	ANGELO CAPPELLANTI	E - F
11780	ACCUMOLI	POGGIO CASOLI	POGGIO CASOLI	515	2	24/09/2016	00461 - 00	001	059	0412	FARES GIOVANNA,FARES LUCIA,MUZI FILOMENA	A - F
11795	ACCUMOLI	TERRACINO	---	676	2	29/09/2016	00486 - 00	002	55	189	BAIOCCHI GABRIELLA	E
11791	ACCUMOLI	ILLICA	VIA FONTE DEL CAMPO	495	4	22/09/2016					VALENTINI RAFFAELLA	E - F
11793	ACCUMOLI	POGGIO CASOLI	POGGIO CASOLI	515	1	24/09/2016	00455 - 00	002	059	0100	NUZI FILOMENA	A - F
11787	ACCUMOLI	GRISCIANO	---	703	2	28/09/2016	00090 - 00	001	007	754 - SUB1	TOLOMEI MARIO	E
11801	ACCUMOLI	CENTRO	VIA ADUA 5	648	1	28/09/2016	00313 - 00	014	39	318	ROMANELLI GIUSEPPE	E
11809	ACCUMOLI	TERRACINO	---	676	3	29/09/2016	00479 - 00	001		186	CRESPO FRANCESCO	A
11805	ACCUMOLI		VIA DI SAN VINCENZO 24	495	5	22/09/2016	00245 - 00	001	40	137	VALENTINI COSTANTINO SEVERO GIOVANNA	E - F
11806	ACCUMOLI	TERRACINO	---	676	1	28/09/2016	00515 - 00		61	421	GIROLAMI FRANCO - GIROLAMI DESIDERIO	A
11804	ACCUMOLI	GRISCIANO	VIA SALARIA VECCHIA 9	703	1	29/09/2016	00085 - 00	001	006	458	ATTENNI MICHELINA	A
11815	ACCUMOLI	ACCUMOLI	VIA SALVATOR TOMMASI 63	648	1	30/09/2016	00294 - 03	001	39	371	BIANCHI CLAUDIO - COLUCCI DORA	E
11822	ACCUMOLI	CENTRO	VIA CAPO LA TERRA 7	648	1	29/09/2016	00313 - 00	002	39	313 - 314	VILLANI VINCENZO BONAMICI ADALGISA	E
11813	ACCUMOLI	ILLICA	ALTRO ---	495	7	22/09/2016	00195 - 00		26	327	SOCIETA' COOPERATIVA ALTO TRONTO ARL	A
11816	ACCUMOLI	TINO	TINO	703	2	29/09/2016	00177 - 00	001	16	59	Lattanzi Enrico	A - F
11824	ACCUMOLI	CENTRO	VIA VIA PIAVE 18	648	2	30/09/2016	00304 - 00	003	39	330	TESTA LUISA	A
11842	ACCUMOLI	CENTRO	VICOLO VICOLO S. FRANCESCO 9	648	2	29/09/2016	00340 - 00	003	39	448	D'ANGELI FRANCA	B - F
11832	ACCUMOLI		VIA SALVATOR TOMMASI ---	648	3	30/09/2016	00294 - 02	007	39	375	ORGANTINI MIRELLA	A - F
11829	ACCUMOLI	GRISCIANO	VIA TRONTO 12	703	3	29/09/2016	00048 - 00	001	7	390	RENDINA LUIGI	E - F
11873	ACCUMOLI	CENTRO	VIA PIAVE 7	648	3	29/09/2016	00296 - 00	001	39	590	FORLETTA LUCIA MARUCCI GIUSEPPINA	A
11895	ACCUMOLI	CENTRO	VIA ARMANDO DIAZ 5	648	4	29/09/2016	00294 - 02	05	39	380	ACQUISTUCCI ITALIA ORGANTINI MARZIO	E
12314	ACCUMOLI	CASSINO	VIA SAN LORENZO ---	698	1	29/09/2016	517	1	62	41	FERRARESI ROSANNA	A
12322	ACCUMOLI	TINO	VIA - - -	698	1	01/10/2016	00179	1	16	761	GIPAMA SRL	A
12327	ACCUMOLI	S.GIOVANNI	PIAZZA BUCCI	516	1	26/09/2016	34800		48	0009	ROMANELLI MARIA	E - F
12323	ACCUMOLI	CASSINO	VIA SAN LORENZO ---	698	2	29/09/2016	517	2	62	41	FERRARESI ROSANNA FERRARESI LUISA	A
12337	ACCUMOLI	S.GIOVANNI	VIA VILLA SAN GIOVANNI	516	2	26/09/2016	35800		48	D	LAVATOIO COMUNALE	E - F
12329	ACCUMOLI	CASSINO	VIA SAN LORENZO ---	698	3	29/09/2016	520	1	62	44	PICOZZI LUISA - COMPROPRIETARIA PICOZZI LAURA - COMPROPRIETARIA	B

Esiti pervenuti per il comune di Accumoli alla DI.COMA.C. in data 14/10/2016

ID	Comune	Frazione/Località	Indirizzo	Squadra	Scheda N.	Data	N. Aggregato	N. Edificio	Foglio	Particelle	Denominazione Edificio Proprietario	ESITO
12339	ACCUMOLI	CASSINO	VIA SAN LORENZO	698	4	29/09/2016	514	1	62	39	FERRARESI ADRIANA	A - F
12345	ACCUMOLI	SAN GIOVANNI	VIA VILLA SAN GIOVANNI	516	3	26/09/2016			48	8	DI STEFANO CATERINA	E - F
12358	ACCUMOLI	S.GIOVANNI	VIA S.GIOVANNI	516	4	26/09/2016	34500		48	11	ADDUCCI ENRICO	E - F
12347	ACCUMOLI	CASSINO	VIA SAN LORENZO ---	698	5	29/09/2016	514	2	62	38	PICOZZI LAURA	E
12363	ACCUMOLI	SAN GIOVANNI	---	516	5	26/09/2016	34608		48	43	CONTI PIETRO	E - F
12372	ACCUMOLI	S.GIOVANNI	VIA VILLA SAN GIOVANNI	516	6	26/09/2016	34608		48	24	CONTI PIETRO	E - F
12362	ACCUMOLI	CASSINO	VIA SAN LORENZO ---	698	6	29/09/2016	497	1	62	12	PICOZZI LAURA	E
12383	ACCUMOLI	S.GIOVANNI	VIA VILLA SAN GIOVANNI	516	7	26/09/2016	34600		48	47	ADDUCI FRANCO ADDUCI ANTONIA	E - F
12378	ACCUMOLI	GRISCIANO	VIA PUBBLICA ---	703	1	01/10/2016	55	3	7	369 - SUB3	MICOZZI DIANA	E
12391	ACCUMOLI	S.GIOVANNI	VIA VILLA SAN GIOVANNI	516	8	26/09/2016	36800		48	37	ADDUCI FRANCO E ANTONIA	E - F
12387	ACCUMOLI	GRISCIANO	VIA PUBBLICA ---	703	2	01/10/2016	55	1	7	368 - SUB8	MICOZZI LORENZO	E - F
12398	ACCUMOLI	S.GIOVANNI	VIA VILLA SAN GIOVANNI	516	9	26/09/2016	35800		48	304	ADDUCI FRANCO E ANTONIA	E - F
12394	ACCUMOLI	GRISCIANO	--- ---	703	3	01/10/2016	46 - 51	1	7	783	DI GIAMMARINO DANTE	E
12409	ACCUMOLI	S.GIOVANNI	VIA S.GIOVANNI 43	516	10	26/09/2016	37100		48	18	TRIPEPI PAOLO	E - F
12401	ACCUMOLI	GRISCIANO	VIA SALARIA VECCHIA	703	4	01/10/2016	86	1	6	118 - SUB3	BRANDI CARLA	E
12415	ACCUMOLI	S.GIOVANNI	VIA F.CONTI	516	11	26/09/2016	37100		48	17	STRACCIA GIUSEPPE E POSSIDONI ASSUNTA	E - F
12424	ACCUMOLI	S.GIOVANNI	VIA S.GIOVANNI	516	12	26/09/2016	21500		48	2 - 282	SAMMARCO ANDREA LANTERI MARIA LUISA	E - F
12418	ACCUMOLI	ILLICA	VIA CASALE CAPPELLANTI ---	495	6	22/09/2016	233	1	40	60 - 659 - 61	savero giovanna	E
12413	ACCUMOLI	POGGIO D'API	--- ---	638	1	27/09/2016	114	1/3	21	199	ORGANTINI ALDO	B
12438	ACCUMOLI	S.GIOVANNI	VIA BUCCI	516	13	26/09/2016	34608		48	26	FERRARESI GIUSEPPE	E - F
12447	ACCUMOLI	S.GIOVANNI	---	516	14	26/09/2016			48	27	ADDUCI FRANCO E ANTONIA	E - F
12436	ACCUMOLI	TERRACINO	VIA VENEZIA ---	516	1	25/09/2016			55	200	BUFACCHI FIORELLA	A - F
12469	ACCUMOLI	COLLE POSTA	VIA COLLE MARZOLO 35	515	1	25/09/2016	574		75	16 - 15	ROSSIDI ELIDE	A - F
12478	ACCUMOLI	TERRACINO	--- ---	609	1	27/09/2016	503		55	220	GIROLAMI DESIDERIO	E
12481	ACCUMOLI	TERRACINO	--- ---	609	2	27/09/2016	494	1/2	55	167	GIROLAMI ANTONIA - CRESPO FRANCESCO	E - F
12486	ACCUMOLI	TERRACINO	--- ---	609	3	27/09/2016	492	2/2	55	167	GIROLAMI ANTONIA - CRESPO FRANCESCO	A - F
12489	ACCUMOLI	ILLICA	VIA PIANELLE 57	609	4	27/09/2016	223		40	75	CAPPELLANTI SILVIO	E - F
12535	ACCUMOLI	GRISCIANO	VIA ABRUZZI 27	515	2	25/09/2016	62	1	7	397	DI GIAMMARINO IOLANDA	E - F

Esiti pervenuti per il comune di Accumoli alla DI.COMA.C. in data 14/10/2016

ID	Comune	Frazione/Località	Indirizzo	Squadra	Scheda N.	Data	N. Aggregato	N. Edificio	Foglio	Particelle	Denominazione Edificio Proprietario	ESITO
12541	ACCUMOLI	ROCCASALLI	VIA della montagna snc	486	1	25/09/2016	6150		71	109	neri paola	E
12553	ACCUMOLI	GRISCIANO	VIA TAGLIAMENTO 135	515	1	25/09/2016	56	1	7	361	RUFINI LISA	E - F
12561	ACCUMOLI	GRISCIANO	VIA GRISCIANO 88	515	3	25/09/2016	66 - 51	2	7	584	DE SANTIS DOMENICO E SANDRO	E - F
12560	ACCUMOLI		VIA del trio 22	486	2	29/09/2016	6220		71	134	cervelli davide	E
12577	ACCUMOLI	GRISCIANO	VIA --- 15	515	4	25/09/2016	19 - 1	1	7	339	RUFINI ALESSANDRO	A - F
12581	ACCUMOLI	ROCCASALLI	--- ---	486	5	25/09/2016	6220	5	71	135 - SUB1	CERVELLI ETTORE	A
12586	ACCUMOLI	GRISCIANO	--- 15	515	5	25/09/2016	19 - 2	1	7	672	RUFINI ALESSANDRO	A - F
12582	ACCUMOLI	ROCCASALLI	ALTRO --- ---	486	4	25/09/2016	06220 - 00	4	71	135 - SUB2	CERVELLI ETTORE	A - F
12591	ACCUMOLI		VIA via del trio snc	486	3	25/09/2016	6220	3	71	133	cervelli davide mauro antoni	E
12598	ACCUMOLI	GRISCIANO	VIA GRISCIANO 86	515	6	25/09/2016	66	1	7	427 - 428	FELIZIANI GIOACCHINO PAOLO E SERGIO	E - F
12612	ACCUMOLI	ROCCASALLI	--- ---	486	8	25/09/2016	6210		71	127	antoniucci maria claudia cervelli silvano	E
12608	ACCUMOLI	FONTE DEL CAMPO	ALTRO --- ---	608	1	26/09/2016	365	1	40	504	SMARGIASSI GIACINTO	E
12610	ACCUMOLI	ROCCASALLI	--- ---	486	6	25/09/2016	6220	6	71	132	ANTONUCCI JULIA CLAUDIA	B
12623	ACCUMOLI	FONTE DEL CAMPO	VIA --- ---	608	2	26/09/2016	365	2	40	505	SMARGIASSI GIACINTO	E
12614	ACCUMOLI	ROCCASALLI	ALTRO --- ---	486	7	25/09/2016	06230 - 00	2	75	509	FAZIO ITALO	E
12629	ACCUMOLI	FONTE DEL CAMPO	PIAZZA PIAZZA BUONDI CARMINE 73	608	3	26/09/2016	344	1	40	428	CONTI LUISA	E
12632	ACCUMOLI	ROCCASALI	VIA del trio 16	486	9	26/09/2016	6210		71	126	colarieti emanuela	B
12638	ACCUMOLI	FONTE DEL CAMPO	PIAZZA PIAZZA BUONDI CARMINE 73	608	4	26/09/2016	344	2	40	447	CONTI LUISA	E
12640	ACCUMOLI	ROCCASALLI	VIA DELLA MONTAGNA 4	486	13	26/09/2016	6170	2	71	113	NERONI MARIA	E
12651	ACCUMOLI	FONTE DEL CAMPO	--- ---	608	5	26/09/2016	308	1	40	455	CALCIOLI SILVESTRO	E
12637	ACCUMOLI	ROCCASALLI	VIA VIA DELLA MONTAGNA ---	486	12	26/09/2016	06170 - 00	3	71	111	SANTI RENATO	E
12652	ACCUMOLI	ROCCASALLI	VIA della montagna 18	486	11	26/09/2016	6200	2	71	125 - sub1	mariani mario	E
12659	ACCUMOLI	FONTE DEL CAMPO	--- ---	608	6	26/09/2016	308	2	40	458	CALCIOLI PAOLA BARBARA	E
12660	ACCUMOLI	ROCCASALLI	VIA VIA DELLA MONTAGNA --	486	10	26/09/2016	06200 - 00	1	71	125 - SUB1	GIAMMOTTI MARIA GRAZIA	E
12673	ACCUMOLI	ROCCASALLI	VIA DEL TRIO 1	486	14	26/09/2016			71	114	cervelli annunziata	E
12677	ACCUMOLI	ROCCASALLI	PROVINCIALE ---	486	15	26/09/2016	63330		77	484	NERONI LUCIA	A
12675	ACCUMOLI	ROCCASALLI	PIAZZA PIAZZA DEL CANNARO 35-36	486	12	26/09/2016	06290 - 00	1	71	160 - SUB1 - SUB7	NERONI RENATO NERONI MARCELLA	E
12680	ACCUMOLI	ROCCASALLI	PIAZZA PIAZZA DEL CAMMARO ---	486	19	26/09/2016	6290	2	71	160 - SUB - 10 E - 12	NERONI FABIO NERONI ANNA RITA RITA	E

Esiti pervenuti per il comune di Accumoli alla DI.COMA.C. in data 14/10/2016

ID	Comune	Frazione/Località	Indirizzo	Squadra	Scheda N.	Data	N. Aggregato	N. Edificio	Foglio	Particelle	Denominazione Edificio Proprietario	ESITO
12690	ACCUMOLI	ROCCASALLI	cammaro parte bassa 42	486	21	26/09/2016	6320		71	166	spoletini silvano	A
12686	ACCUMOLI	ROCCASALLI	VIA DELLA MONTAGNA 13	486	16	26/09/2016	6210	3	71	124	ROSSETTI PATRIZIA SANTI FELICE ROSSETTI SIMONA GIORGIO REMATA ROBERTO ROSA REMATO	E
12696	ACCUMOLI	ROCCASALLI	PIAZZA PIAZZA DEL CANNARO	486	20	26/09/2016	06320 - 00	1	71	165 - 236	POLIDORI PIERINO BIASINI FERNANDO	E
12700	ACCUMOLI	ROCCASALLI	VIA DELLA MONTAGNA ---	486	17	26/09/2016	6160		71	285	CERVELLI ANTONELLA	A - F
12712	ACCUMOLI	LIBERTINO	VIA SALARIA VECCHIA	672	1	30/09/2016	00353 - 00		39	174	NANNI GIUSEPPE E ARMANDO	B
12704	ACCUMOLI	ROCCASALLI	VIA del colle	486	22	26/09/2016	6360		71	167 - 265	santi felice spoletini silvano	B
12709	ACCUMOLI	ROCCASALLI	VIA DELLA FONTE 49	486	24	26/09/2016	6340	1	71	172 - SUB4 - SUB5	SUA CLAUDIO SUA MARINA	A
12711	ACCUMOLI	ROCCASALLI	VIA DI CONTRA ---	486	26	26/09/2016	6180		71	91	DE SIMONE PIETRO	E
12708	ACCUMOLI	ROCCASALLI	VIA DELLA FONTE ---	486	23	26/09/2016	06740 - 00	2	71	171	ANTONIUCCI ALBERTO	B
12727	ACCUMOLI	ROCCA SALLI	VIA DEL COLLE 65	672	2	30/09/2016	00611 - 00		71	142	CERVELLI PIETRO E PAOLA	B
12722	ACCUMOLI	ROCCASALLI	VIA DELLA FONTE	486	25	26/09/2016	6340	3	71	174 - 172	CERVELLI ALFREDO CERVELLI MARCELLO	E
12721	ACCUMOLI	ROCCASALLI	VIA DI CONTRA ---	486	27	26/09/2016	5980	1	71	87 - 263 - 333	DE SIMONE INES MARIO ASSUNTA FAVI SANDRO FAVI PAOLO	E - F
12747	ACCUMOLI	ROCCA SALLI	VIA DEL COLLE 66	672	3	30/09/2016	00611 - 00		71	309	CERVELLI ANTONELLA, ROBERTA BARBARA E SILVIA	A - F
12733	ACCUMOLI	ROCCASALLI	VIA VIA DI CONTRA ---	486	29	26/09/2016	06140 - 00	2	71	97 - 95	ELENA COPPI	E - F
12741	ACCUMOLI	ROCCASALLI	VIA DI CONTRA ---	486	28	26/09/2016	6140	2	71	88	NERONI ENZO	E - F
12756	ACCUMOLI	ILLICA	---	720	1	03/10/2016	23200		040	97	VALENTINI ANTONIO	E - F
12749	ACCUMOLI	ROCCASALLI	di contra	486	31	26/09/2016	5980 - 51	1	71	272	elena coppi	B
12753	ACCUMOLI	ROCCASALLI	VIA VIA DI CONTRA ---	486	30	26/09/2016	06140 - 00	3	71	92 - 93 - 94	COPPI ELENA NERONI ENZO	B - F
12762	ACCUMOLI	POGGIO D'API	--- ---	638	2	28/09/2016	89	1/1	21	428 - SUB4 - SUB5	GIORDANI DAVIDE	A
12772	ACCUMOLI	ILLICA	---	720	2	03/10/2016	23400		040	0108 - 0109	VALENTINI ANTONIO	E - F
12774	ACCUMOLI	LIBERTINO	VIA SALARIA VECCHIA	672	4	30/09/2016	00402 - 00	001	58	381	GIUSEPPE CALCIOLI	A
12766	ACCUMOLI	POGGIO D'API	--- ---	638	4	28/09/2016			21	523	ORGANTINI TOMMASO	E
12783	ACCUMOLI	ILLICA	---	720	3	03/10/2016	23200		040	677	VALENTINI ANTONIO	E - F
12769	ACCUMOLI	POGGIO D'API	--- ---	638	3	28/09/2016	116	1/1	21	525	ORGANTINI LUCIANO	A
12773	ACCUMOLI	POGGIO D'API	ALTRO --- ---	638	5	28/09/2016	124	1/2	21	228 - SUB3	CASINI BERNARDINO	A
12786	ACCUMOLI	COLLESPADA	---	720	1	03/10/2016	00526 - 00		74	2	COLETTI ANGELO	A
12795	ACCUMOLI	TERRACINO	---	720	1	03/10/2016	00503 - 00		55	218	SILVANA BALDASSARRI	A
12788	ACCUMOLI	POGGIO D'API	--- ---	638	1	28/09/2016	118	1/5	21	222	DAVIDE GIORDANI	E

Esiti pervenuti per il comune di Accumoli alla DI.COMA.C. in data 14/10/2016

ID	Comune	Frazione/Località	Indirizzo	Squadra	Scheda N.	Data	N. Aggregato	N. Edificio	Foglio	Particelle	Denominazione Edificio Proprietario	ESITO
12805	ACCUMOLI	TERRACINO	---	720	2	03/10/2016	00478 - 00		55	276	ANDREINA BALDASSARRI	A
12813	ACCUMOLI	FONTE DEL CAMPO	ALTRO ---	720	1	01/10/2016	00366 - 00		50	136	MARGHERITA BALDASSARRI	E
12827	ACCUMOLI		VIA DELLE RIMEMBRANZE 3	720	1	01/10/2016	00347 - 00				PALAZZO BELVEDERE	B - F
12833	ACCUMOLI	CASALE PALUZZI	ALTRO ---	720	1	29/09/2016	00252 - 00		38	0189	PALUZZI ALFREDO	E
12838	ACCUMOLI	ACCUMOLI CENTRO	VIA SALVATOR TOMMASI 34	720	3	30/09/2016	00029 - 00	001	039	495	MARINI ANNAMARIA	B - F
12844	ACCUMOLI	ACCUMOLI CENTRO	VIA DUCA DEGLI ABBRUZZI 8	720	2	30/09/2016	00294 - 00		39	369	DI MARZIO ROMOALDO - MALAVOLTA PIERINA	A
12845	ACCUMOLI	ACCUMOLI CENTRO	VIA SALVATOR TOMMASI 56/62	720	1	30/09/2016	00281 - 00		39	279	PALAZZO MARINI	E
12867	ACCUMOLI	VILLA NOVA	VIA VILLANOVA 28	672	1	02/10/2016	00423 - 00		49	150/ - 12	LO MONACO ANTONIO	E - F
12884	ACCUMOLI	VILLA NOVA	VIA VILLANOVA	672	2	02/10/2016	00423 - 00	002	49	150/ - 4/10	LO MONACO ANTONIO	B - F
12931	ACCUMOLI	VILLA NOVA	ALTRO ---	672	3	02/10/2016	00423 - 00	003	49	150 - 4/10	LO MONACO ANTONIO	B - F
12947	ACCUMOLI	VILLA NOVA	ALTRO ---	672	4	02/10/2016	00423 - 00	004	49	150/ - 13	ANGELINI MARIA TERESA	B - F
12972	ACCUMOLI	ROCCA SALLI	VIA TANARO 32	672	5	02/10/2016	00063 - 00	001	71	147	BRACCINI PAOLA	B
12989	ACCUMOLI	MACCHIA	ALTRO --- 44	672	6	02/10/2016	00546 - 00	001	70	74 - 76 - SUB2	IOBBI ENZO	A
13010	ACCUMOLI	MACCHIA	ALTRO --- 44	672	7	02/10/2016	00546 - 00	002	70	74 - 76 - SUB2	IOBBI ENZO	B - F
13029	ACCUMOLI	MACCHIA	ALTRO --- 44	672	8	02/10/2016	00546 - 00	003	70	74 - 76 - SUB2	IOBBI ENZO	B - F
13047	ACCUMOLI	MACCHIA	ALTRO ---	672	9	02/10/2016	00465 - 00	001	69	247 - SUB1	IOBBI ENZO	A
13287	ACCUMOLI	CENTRO	VIA DEGLI ORTI 11-9	648	1	01/10/2016	00350 - 00	002	39	482	MATTIOLI ALESSANDRA MATTIOLI FABIO	E
13314	ACCUMOLI	GRISCIANO ALTA	SALARIA VECCHIA SNC	648	2	03/10/2016	00091 - 00	001	6	326	DI EGO PUGGINI GIUSTINA BERNARD	E
13336	ACCUMOLI	TERRACINO	VIA NAZIONALE 28	648	2	01/10/2016	00474 - 00	001	55	170	DEL RE BARBARA	B
13357	ACCUMOLI	GRISCAINO ALTA	VIA SALARIA VECCHIA SNC	648	4	03/10/2016	00079 - 00	001	6	96	MICOZZI MAECANTONIKO	E
13341	ACCUMOLI	TERRACINO	VIA STRADA COMUNALE PER PESCIA SNC	648	3	01/10/2016	00473 - 00	001	60	186	FRANCESCO CRESPO	A - F
13376	ACCUMOLI	CENTRO	SAN FRANCESCO	648	5	03/10/2016	00316 - 00		39	260	BERNARDO PICA	E
13391	ACCUMOLI	CENTRO	PIAZZA SAN FRANCESCO SNC	648	6	03/10/2016	00328 - 00	01	39	536	BERNARDO PICA	E
14172	ACCUMOLI		VIA di macchia	354	2	19/09/2016	54800		70	391	santarelli marina	B
14182	ACCUMOLI	CENTRO	--- 10	648	1	03/10/2016	271	1	39	233	maria luisa de iulius antonietta campagnoni	A
14195	ACCUMOLI	CENTRO	--- 22	648	3	03/10/2016	320	3	39	343 - 344	arcangeli carla	B
14250	ACCUMOLI	FONTE DEL CAMPO	VIA FONTE DEL CAMPO	286	18	15/09/2016	00265		40	323	BIANCHI CLAUDIO	E
15659	ACCUMOLI	COLLESPADA	---	831	1	07/10/2016	558 - 00	001	74	6	MARCELLO COLETTI	B - F

Esiti pervenuti per il comune di Accumoli alla DI.COMA.C. in data 14/10/2016

ID	Comune	Frazione/Località	Indirizzo	Squadra	Scheda N.	Data	N. Aggregato	N. Edificio	Foglio	Particelle	Denominazione Edificio Proprietario	ESITO
15661	ACCUMOLI	--	VIA RIMEMBRANZE ---	834	1	05/10/2016	347		39	485	CONDOMINIO BELVEDERE	A - F
15688	ACCUMOLI	FRAZIONE COLLESPADA	--- ---	831	2	07/10/2016	55700 - 51	1	74	4	MARCELLO COLETTI	B - F
15689	ACCUMOLI	ROCCASALLI	--- ---	834	2	05/10/2016	634	1	71	74 - SUB1	SANTI RENATO	B
15676	ACCUMOLI	SAN GIOVANNI	--- 21	672	1	01/10/2016	34600 - 00	001	48	24	ADDUCI ENRICO	E - F
15701	ACCUMOLI	FRAZIONE COLLE SPADA	--- ---	831	3	07/10/2016	55700 - 52	1	74	4	MARCELLO COLETTI - POLLAIO	A - F
15696	ACCUMOLI	SAN GIOVANNI	--- 51	672	2	01/10/2016	34500 - 00	001	48	11	ENRICO ADDUCI	B - F
15709	ACCUMOLI	--	VIA DELLE RIMEMBRANZE ---	834	1	06/10/2016	333		39	353	CONDOMINIO BELVEDERE	E
15713	ACCUMOLI	VILLANOVA	--- 26	672	3	01/10/2016	41900 - 00	002	49	149	IRMA D'ALOISI	A - F
15715	ACCUMOLI	FRAZIONE FONTE DEL CAMPO	--- ---	831	4	07/10/2016	326 - 03	001	40	755	MASSARI GIUSEPPE	B - F
15725	ACCUMOLI	SAN GIOVANNI	ALTRO ---	672	4	01/10/2016	- 00	0	48	283	MARIA LUISA LAUTERI	B - F
15731	ACCUMOLI	--	VIA ROMA ---	834	1	07/10/2016	331	001	39	403	MOMY DI TORRONE FRANCESCO	B
15732	ACCUMOLI	FRAZIONE FONTE DEL CAMPO	--- ---	831	5	07/10/2016	326 - 03	2	40	755	MASSARI GIUSEPPE	E
15742	ACCUMOLI	SAN GIOVANNI	---	672	5	01/10/2016	- 00	0	48	2 - 282	MARIA LUISA LAUTERI E ANDREA SAMMARCO	E - F
15744	ACCUMOLI	FRAZIONE FONTE DEL CAMPO	--- ---	831	6	07/10/2016	326 - 03	003	40	755	MASSARI GIUSEPPE	E - F
15747	ACCUMOLI	--	ALTRO ARMANDO DIAZ 1	834	2	07/10/2016	294 - 00	001			BAR MOMY DI TORRONE FRANCESCO	C
15756	ACCUMOLI	CASALETTO - ORNETA	---	648	1	02/10/2016	00561 - 00	001	74	183	GIOVANNI COLETTI	E
15767	ACCUMOLI	COLLESPADA	PIAZZA COLLESPADA	648	2	02/10/2016	00563 - 00	003	74	46	RUBI LORETO	E - F
15778	ACCUMOLI	SALARIA VECCHIA	VIA --- ---	672	1	29/09/2016			39	675	NANNI GIUSEPPE E NANNI ARMANDO	A
15786	ACCUMOLI	CENTRO ACCUMOLI	VIA DI PORTA DI PESCARA 5	720	1	28/09/2016	36300		39	493	PERI PATRIZIA	E
15797	ACCUMOLI	--	VIA PIAVE 6	834	3	07/10/2016	327	001	39	346	PAOLINI CATERINA	E
15796	ACCUMOLI	MOLE	ALTRO --- 17	672	2	29/09/2016	401 - 00		39	407	PACE ROBERTO EDIFICIO RESIDENZIALE ED EXTRALBERGHIERO	B - F
15804	ACCUMOLI	CENTRO ACCUMOLI	VIA DELLE RIMEMBRANZE 3/5/7	720	2	28/09/2016	34900				ANTONIO CANTALAMESSA	E
15806	ACCUMOLI	--	VIA SALVATORE TOMMASI 2	834	4	07/10/2016	294	2	39	414	DE GORGA ADRIANO	E
15814	ACCUMOLI	--	VIA ROMA 5	834	5	07/10/2016	332	001	39	468	DE ANGELIS MATTEO	E - F
15821	ACCUMOLI	--	VIA SALVATORE TOMMASI 56	834	6	07/10/2016	281		39	283	TORRONE EMIDIO	A
15827	ACCUMOLI	LIBERTINO	VIA SALARIA VECCHIA ---	672	4	29/09/2016	353 - 00	1	39	173	NANNI GIUSEPPE E ARMANDO	E
15823	ACCUMOLI	SAN GIOVANNI	VIA SAN GIOVANNI 43	614	1	27/09/2016	00371 - 00		48	18	EDIFICIO ORDINARIO PRIVATO TRIPEPI PAOLO	E
15833	ACCUMOLI	MOLE	ALTRO --- ---	672	5	29/09/2016	312 - 00		39	182	RENDINA LUCIANA	A - F

Esiti pervenuti per il comune di Accumoli alla DI.COMA.C. in data 14/10/2016

ID	Comune	Frazione/Località	Indirizzo	Squadra	Scheda N.	Data	N. Aggregato	N. Edificio	Foglio	Particelle	Denominazione Edificio Proprietario	ESITO
15838	ACCUMOLI	--	VIA LAZIO 54	831	1	06/10/2016	06700	001	7	408	ANGELINI RENATO	E - F
15831	ACCUMOLI	SAN GIOVANNI	PIAZZA BUCCI	614	2	27/09/2016	00346 - 00		48	26	EDIFICIO PRIVATO GIUSEPPE FERRARESI	E - F
15843	ACCUMOLI	MOLE	--- 13	672	6	29/09/2016	312 - 00		39	182	TESTA BONAVENTURA RENDINA LUCIANA	E
15842	ACCUMOLI	SAN GIOVANNI	VIA SAN GIOVANNI 38	614	3	27/09/2016	00346 - 00		48	45	CONTI PIETRO E FAMIGLIA EDIFICIO PRIVATO	E - F
15848	ACCUMOLI	FRAZIONE GRISCIANO	VIA TRONTO ---	831	3	05/10/2016	06400 - 3	1	7	401	RENDINA RENATA, FIGLIO CONSOLO STEFANO (3385238001)	E - F
15852	ACCUMOLI	SAN GIOVANNI	VIA SAN GIOVANNI 35/36	614	4	27/09/2016	00346 - 00		48	43 - 284 - 44	CONTI PIETRO	E
15857	ACCUMOLI	MOLE	ALTRO --- ---	672	7	29/09/2016	312 - 00		39	182	CANTUSCI GIANLUCA	B - F
15867	ACCUMOLI	FRAZIONE GRISCIANO	ALTRO --- ---	831	2	05/10/2016	02900	001	7	0659	RENDINA RENATA	B - F
15869	ACCUMOLI	ROCCA SALLI	VIA DELLA FONTE 51	672	8	29/09/2016		001	77	234	GIANLUCA CANTUSCI	B
15870	ACCUMOLI	FRAZIONE GRISCIANO	ALTRO ---	831	4	05/10/2016	01800 - 2	2	7	659	RENDINA RENATA	B - F
15871	ACCUMOLI	FRAZIONE GRISCIANO	--- ---	831	1	05/10/2016	01800 - 02	01	7	659	RENDINA RENATA	B - F
15889	ACCUMOLI	SAN GIOVANNI	VIA DI SAN GIOVANNI 2	798	1	09/10/2016	00348 - 00		48	0004	LUCIANO CASAGRANDE	E
15894	ACCUMOLI	TERRACINO	---	833	1	06/10/2016	00488 - 00	003	055	0212	GABRIELLA DEL MARRO	A
15904	ACCUMOLI	SAN GIOVANNI	---	798	2	09/10/2016	00375 - 00		48	38	PAOLO TRIPETI	E
15914	ACCUMOLI	POGGIO D'APE	VIA --- SNC	638	1	29/09/2016	128	001	21		GUERRINO NOTARINI	A
15921	ACCUMOLI	FONTE DEL CAMPO	VIA POGGIO CASOLI 33	806	1	05/10/2016	35200 - 00	001	040	0488	CALCIOLI CARLO FABBRICATO VALLE MONICA AZIENDA AGRICOLA ZOOTECNICA	E
15939	ACCUMOLI	POGGIO D'APE	VIA --- SNC	638	2	29/09/2016	114	001	21	200	CASINI ADRIANA	A - F
15941	ACCUMOLI	FONTE DEL CAMPO	VIA SAN BARTOLOMEO 01	806	2	05/10/2016	38000 - 00	001	040	599	CALCIOLI CARLO PROPRIETARIO VALLE MONICA AZIENDA ZOOTECNICA	E
15959	ACCUMOLI	FONTE DEL CAMPO	VIA SAN BARTOLOMEO	806	3	05/10/2016	37800 - 00	001	40	503	CALCIOLI CARLO PROPRIETARIO VALLE MONICA AZIENDA AGRICOLA ZOOTECNICA	E - F
15980	ACCUMOLI	POGGIO D'API	---	798	2	08/10/2016	00124 - 00		21	228 - /1 - /3	casini valeria (edificio 1397) casini carlo (edificio 1452)	A
15986	ACCUMOLI	POGGIO D'APE	VIA --- SNC	638	3	29/09/2016	113	001	21	211	CASINI ADRIANA	B - F
15988	ACCUMOLI	SAN GIOVANNI	VIA SAN GIOVANNI 43	798	3	09/10/2016	00346 - 00		48	23	TRIPEDI PAOLO	E
15982	ACCUMOLI	ACCUMOLI	VIA DUCA D'AOSTA 3	806	4	05/10/2016	00280 - 00	001	38	414	DE FAZIO GIOVANNA DE FAZIO ANTONELLA	A
15995	ACCUMOLI	ROCCA SALLI	VIA DEL COLLE 75	672	1	03/10/2016	62700 - 00	001	75	556	SANTI PIERO	A
16006	ACCUMOLI	VILLANOVA	VIA SAN GIOVANNI VECCHIO 53	672	2	03/10/2016	41300 - 00	001	49	393	COSETTI RAFFAELE	B
15998	ACCUMOLI	ACCUMOLI	VIA SALARIA	806	5	05/10/2016	09000 - 00	001	004	0784	BARBU VALENTINA AZIENDA ZOOTEC. TOLOMEI MARIO ANGELO SIMONA PROPRIETARI	E
16011	ACCUMOLI	POGGIO D'API	---	798	3	08/10/2016	00123 - 00		021	0245	CASINI BERARDINO (SUB 2-8) CASINI ANTONIETTA (SUB 9)	A
16015	ACCUMOLI	POGGIO D'APE	VIA ---	638	4	29/09/2016	115	001	21	215	ROSSI OTTAVIANO	A - F

Esiti pervenuti per il comune di Accumoli alla DI.COMA.C. in data 14/10/2016

ID	Comune	Frazione/Località	Indirizzo	Squadra	Scheda N.	Data	N. Aggregato	N. Edificio	Foglio	Particelle	Denominazione Edificio Proprietario	ESITO
16009	ACCUMOLI	TERRACINO	---	798	4	09/10/2016	00486 - 00		55	240	BAIOCCHI ARMANDO	A
16025	ACCUMOLI	SAN GIOVANNI	VIA SAN GIOVANNI	614	1	28/09/2016	00371 - 00	001	48	17	STRACCIA GIUSEPPE- POSSIDONI ASSUNTA	E
16061	ACCUMOLI	GRISCIANO	---	798	1	08/10/2016	00069 - 00		007	0432	MICOZZI ELEONORA (PROPRIETARIA)	E - F
16068	ACCUMOLI	CESAVENTRE	VIA ---	833	1	05/10/2016	610 - 00	001	73	51	RUDERE	
16060	ACCUMOLI	SAN GIOVANNI	PIAZZA BUCCI 22	614	2	28/09/2016	00346 - 00	001	48	24	ADDUCI ENRICO	E
16074	ACCUMOLI	SAN GIOVANNI	VIA SAN GIOVANNI 6	614	3	28/09/2016	00368 - 00	001	48	37	ADDUCI FRANCO	A - F
16084	ACCUMOLI	CESAVENTRE	VIA ---	833	2	05/10/2016	00575 - 00	001	73	1	LUIGI SERPINI	E - F
16091	ACCUMOLI	CAPOLUOGO	VIA VIA ROMA	703	1	02/10/2016	00332 - 00	001	39	464	MARINI FEDERICO	E - F
16090	ACCUMOLI	SAN GIOVANNI	PIAZZA BUCCI	614	4	28/09/2016	00358 - 00		48	304	ADDUCI FRANCO	A - F
16102	ACCUMOLI	SAN GIOVANNI	VIA SAN GIOVANNI	614	5	28/09/2016	00346 - 00		048	0047	ADDUCI FRANCO E ANTONIA	E - F
16118	ACCUMOLI	CAPOLUOGO	VIA DUCA DEGLI ABBRUZZI 16	703	2	02/10/2016	00320 - 00	001	39	339	MARINI FEDERICO	B - F
16126	ACCUMOLI	CESAVENTRE	VIA ---	833	3	05/10/2016	00575 - 00	002	73	0001	ROSSANA GIANNOTTI	A - F
16119	ACCUMOLI	SAN GIOVANNI	VIA --- 59	614	6	28/09/2016	00341 - 00	001	48	6	POSSIDONI GIULIA E GIUSEPPINA	E
16130	ACCUMOLI	SAN GIOVANNI	VIA SAN GIOVANNI 26	614	7	28/09/2016	00346 - 00		48	0027	ADDUCI FRANCO	E - F
16134	ACCUMOLI	CESAVENTRE	VIA ---	833	4	05/10/2016	00577 - 01	001	73	192	LUIGI SERPINI	E - F
16138	ACCUMOLI	SAN GIOVANNI	PIAZZA BUCCI	614	8	28/09/2016	00341 - 00		48	9	ROMANELLI MARIA	A - F
16167	ACCUMOLI	CESAVENTRE	VIA ---	833	5	05/10/2016	00577 - 02	001	73	0193	LUIGI SERPINI	A - F
16184	ACCUMOLI	---	LARGO CAPO LA TERRA 2	805	1	05/10/2016	313 - 00		39	316 - SUB - 35	MARIA G. ORLANDI	E - F
16188	ACCUMOLI	CESAVENTRE	VIA ---	833	6	05/10/2016	00577 - 03	001	73	194	LUIGI SERPINI	E - F
16195	ACCUMOLI	ILLICA	VIA POGGIO D'API 156	805	2	05/10/2016	206 - 00		40	730	CAPPELLANTI ALESSANDRO	E
16210	ACCUMOLI	FONTE DEL CAMPO	---	805	3	05/10/2016	326 - 00		040	755	MASSARI GIUSEPPE	
16509	ACCUMOLI	ROCCA SALLI	SENZA VIA ---	833	1	07/10/2016	63500 - 51	001	77	488	ERNESTA GIROLAMI	A
16517	ACCUMOLI	ROCCA SALLI	SENZA VIA ---	833	2	07/10/2016	00635 - 00	001	076	0406	ANTONUCCI CLAUDIO	E - F
16532	ACCUMOLI	FONTE DEL CAMPO	SENZA VIA ---	833	3	07/10/2016	00308	002	040	0455	SILVESTRO CALICIOLI- RITA MAROCCHI	E - F
16588	ACCUMOLI	POGGIO D'API	---	798	1	10/10/2016	00121 - 00	001	021	0225 - SUB1	MICOZZI FABRIZIO (PROPRIETARIO)	E
16613	ACCUMOLI	GRISCIANO	VIA PALAZZO 27 - 28	798	2	10/10/2016	00900 - 00	001	001	0398	VALERI QUIRINO (PROPRIETARIO)	E
16888	ACCUMOLI	COLLE SPADA	SENZA VIA ---	834	1	10/10/2016	0559 - 00		74	09	CAVICCHIONI RITA	B
16891	ACCUMOLI	COLLE SPADA	SENZA VIA ---	834	5	10/10/2016	000568 - 00	00	74	55	LEONI ORNELLA	A - F

Esiti pervenuti per il comune di Accumoli alla DI.COMA.C. in data 14/10/2016

ID	Comune	Frazione/Localtà	Indirizzo	Squadra	Scheda N.	Data	N. Aggregato	N. Edificio	Foglio	Particelle	Denominazione Edificio Proprietario	ESITO
16896	ACCUMOLI	ILLICA	PIAZZA ITALIA	834	1	08/10/2016	21100 - 51	01	40	20	TUBILI GIUSEPPE	E
16902	ACCUMOLI	COLLE SPADA	SENZA VIA ---	834	2	10/10/2016	00568 - 00	01	74	333	LEONI ORNELLA	B - F
16908	ACCUMOLI	PIANA DEL CERVINO	ALTRO PIANA DEL CERVINO	834	2	08/10/2016	00214 - 00	00	38	327	MARIA AMICI	E
16914	ACCUMOLI		VIA ROMA	834	3	08/10/2016	00321 - 00	01			MARINI ADELAIDE	E - F
16934	ACCUMOLI	MACCHIA	SENZA VIA ---	834	3	10/10/2016	00554 - 00	02	70	219	DI PASQUALINO DANTE	B
16936	ACCUMOLI		ALTRO STRADA VICINALE DEI PRATI	831	1	09/10/2016	31500 - 00	01	040	0357	GIUSEPPE CALCIOLI	B
16951	ACCUMOLI	MACCHIA	SENZA VIA ---	834	4	10/10/2016	00554 - 00	01	70	219	DI PASQUALINO DANTE	C
16954	ACCUMOLI		VIA ROMA	831	2	09/10/2016	32100 - 00	001	031	0470	CORTEGGIANI DANIELE	E - F
16992	ACCUMOLI	COLLESPADA	ALTRO FRAZ. COLLESPADA	831	3	09/10/2016	56000 - 02	001	074	0012	RUBEI ANNA MARIA	B
17011	ACCUMOLI		VIA SAN LORENZO	831	4	09/10/2016	49700 - 02	001	062	0013	LEGNAIA DOMENICO E LORIS FERRARESI	A
17024	ACCUMOLI		VIA CESARE BATTISTI 0002	831	5	09/10/2016	29200 - 04	001	030	0246	PIZZINGRILLI ENRICO	E - F
17027	ACCUMOLI		VIA CESARE BATTISTI	831	6	09/10/2016	29200	002	039	0245	DEPOSITO PIZZINGRILLI ENRICO	B - F
17033	ACCUMOLI		VIA DI CASSINO - SAN LORENZO	831	7	09/10/2016	50700 - 02	001	062	0019	FERRARESI LORIS E DOMENICO	E
17041	ACCUMOLI		ALTRO LOC. TERRACINO	831	1	11/10/2016	50300	002	055	0215	MAZZAFERRI DANIELA	B - F
17049	ACCUMOLI	TERRACINO	VIA NAZIONALE 0014	831	2	11/10/2016	42600	01	055	0180	BALDASSARRI MARIA FRANCA	B
17060	ACCUMOLI	TERRACINO	VIA NAZIONALE	8931	3	11/10/2016	47400 - 02	001	055	0169	RUSTICO BALDASSARRI MARIA FRANCA	A
17070	ACCUMOLI	FORTE DEL CAMPO	VIA POGGIO CASOLI	808	1	08/10/2016	00325 - 00	001	40	762	MASSARI GIUSEPPE	E
17181	ACCUMOLI	VILLANOVA	VIA SANTA MARIA ASSUNTA	834	1	09/10/2016	00432 - 00	001	49	173	VANNISANTI GIUSEPPINA	A - F
17198	ACCUMOLI		---	833	1	09/10/2016	288 - 00	2	39	254	CLAUDIA MAROCCHI	B - F
17201	ACCUMOLI	VILLANOVA	VILLANOVA	834	2	09/10/2016	00427 - 00	01	49	145	ALBENSI SILVIA	E - F
17215	ACCUMOLI		---	833	2	09/10/2016	332 - 00	001	39	467	LUCILLA CATARINELLI	E
17220	ACCUMOLI	VILLANOVA	VIA DELLA VALLE 4	834	3	09/10/2016	00423 - 00	01	49	150	VANNISANTI ANTONIO VANNISANTI ALESSANDRO	B - F
17222	ACCUMOLI		---	833	3	09/10/2016	294 - 00	3	39	414	PATRIZIA GARBINI	E
17236	ACCUMOLI		VIA SALARIA 3	833	4	09/10/2016	360 - 00	1	39	378	LUCIANO SANTORI	B - F
17243	ACCUMOLI	TERRACINO	TERRACINO	834	6	09/10/2016	00481 - 00	002	55	165	DEL MARRO GIUSEPPE	B - F
17250	ACCUMOLI	TINO	---	833	5	09/10/2016	14700 - 15	1	16	774	TOMMASO FORMICHELLA	A - F
17258	ACCUMOLI	TINO	PIAZZA DELL'ANNUNZIATA	833	6	09/10/2016	159 - 00	1	16	7	ELIO BURECA	E
17276	ACCUMOLI		---	833	1	11/10/2016	252 - 51	1	38	467	MIRELLA ORGANTINI	A

Esiti pervenuti per il comune di Accumoli alla DI.COMA.C. in data 14/10/2016

ID	Comune	Frazione/Località	Indirizzo	Squadra	Scheda N.	Data	N. Aggregato	N. Edificio	Foglio	Particelle	Denominazione Edificio Proprietario	ESITO
17282	ACCUMOLI	TINO	---	833	2	11/10/2016	176 - 00	1	16	61	GIUDITTA LATTANZI	B
17286	ACCUMOLI	TERRACINO	TERRACINO	834	7	09/10/2016	00481 - 00	03	55	163	DEL MARRO ALESSADRO	C
17287	ACCUMOLI		---	833	1	10/10/2016	00159 - 00	011	016	0040	CLAUDIO VIDIONI	B - F
17295	ACCUMOLI	ACCUMOLI	VIA DELLE RIMEMBRANZE 30	831	1	10/10/2016	35600 - 00	1	39	355	FRANCESCA ACQUISTUCCI	B
17300	ACCUMOLI	TINO	---	833	2	10/10/2016	00182 - 00	001	016	0037	IVANA COLTELLESE	E
17303	ACCUMOLI	TERRACINO	TERRACINO	834	8	09/10/2016	00488 - 00	01	55	271	DEL MARRO ALESSANDRO	B
17309	ACCUMOLI		---	833	3	10/10/2016	00340 - 00	001	039	0446	GIOVANNA ORGANTINI	E
17308	ACCUMOLI	ACCUMOLI	VIA SALVATORE TOMMASI 8	831	2	10/10/2016	30200 - 04	1	39	263	STALLA PAGLIAIO BARBABELLO ALESSANDRO	E - F
17322	ACCUMOLI	COLLEPOSTA	COLLEPOSTA 66	834	1	11/10/2016	574 - 00	1	75	12	SILVANA CAVALLETTI	B - F
17336	ACCUMOLI	TINO	VIA DELLA COSTA 34 A	831	1	08/10/2016	17700 - 02	1	16	58	LATTANZI PAOLO	B - F
17346	ACCUMOLI	TINO	ALTRO --- 105	831	2	08/10/2016	17300 - 00	1	16	625	FORMICHELLA MARINO	E
17357	ACCUMOLI	TERRACINO	---	833	1	08/10/2016	506 - 00	2	55	179	GINA DEL RE	E
17363	ACCUMOLI	TERRACINO	---	833	2	08/10/2016	470 - 01	1	56	187	GINA DEL RE	A
17369	ACCUMOLI	TERRACINO	---	833	3	08/10/2016	501 - 00	1	55	176	PAOLA MICHELINI GINA DEL RE	A
17373	ACCUMOLI	TERRACINO	---	833	4	08/10/2016	788 - 00	1	55	200	FRANCO GIROLAMI	C

Esiti pervenuti per il comune di Accumoli alla DI.COMA.C. in data 14/10/2016

A	B	C	D	E	A - F	B - F	C - F	D - F	E - F	TOTALE
204	77	10	1	342	165	73	4	1	539	1416
14,41%	5,44%	0,71%	0,07%	24,15%	11,65%	5,16%	0,28%	0,07%	38,06%	100,00%

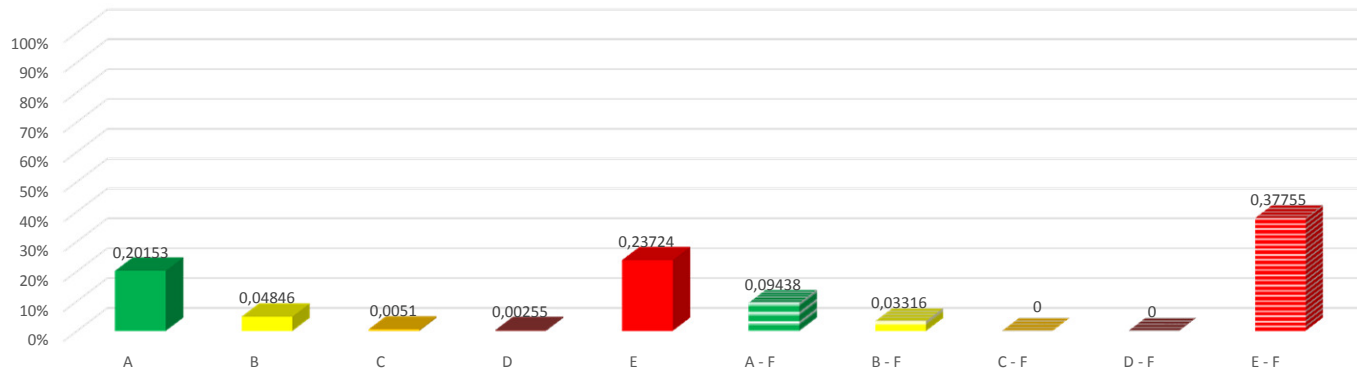
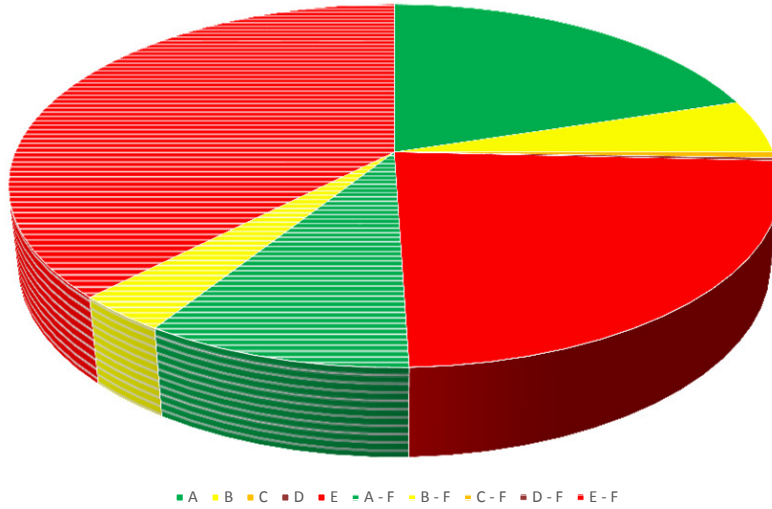

5 ESITO F
21 SENZA ESITO