COMUNE DI ACCUMOLI

Data
Luglio 2021

Cassino - Allegato 2 - Stato di Avanzamento Istanze di Ricostruzione

Descrizione

In questa tavola viene presentato lo stato di avanzamento delle istanze di ricostruzione presentate a seguito dei danneggiamenti dovuti al Sisma del 2016. Le istanze sono state divise per macro fasi di avanzamento, partendo dalla pre istruttoria fino ad arrivare alla conclusione dei lavori,e divise tra edifici singoli ed aggregati edilizi

0 2.500 5.000 cm

Legenda

- Livello Operativo Presentato
- Edificio da Delocalizzare

Pre Istanza
- Edificio Singolo
- Aggregato Edilizio

Progetto MUDE Danni Lievi (Ordinanza 4/8) Presentato
- Edificio Singolo
- Aggregato Edilizio

Progetto MUDE Danni Gravi (Ordinanza 13/19) Presentato
- Edificio Singolo
- Aggregato Edilizio

Decreto Emesso
- Edificio Singolo
- Aggregato Edilizio

Cantierizzato ed Inizio Lavori
- Edificio Singolo
- Aggregato Edilizio

Lavori Conclusi
- Edificio Singolo
- Aggregato Edilizio

Istanza Archiviata
- Edificio Singolo
- Aggregato Edilizio
- Fabbricato Diruto
- Chiesa
- Edificio Pubblico
- Edificio Agibile dopo il Sisma
- Fabbricato non oggetto di Istanze di Riscostruzione

nn Id Planimetrico del fabbricato

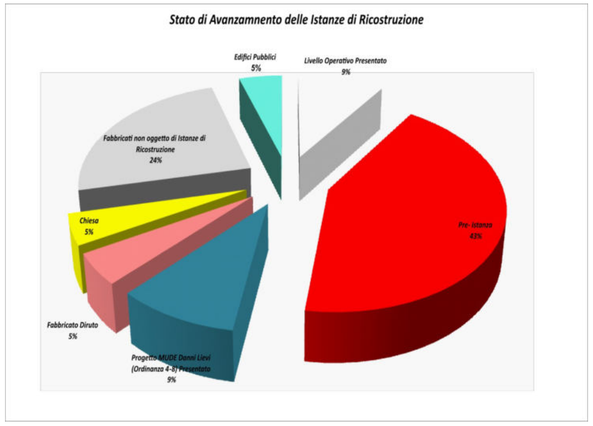

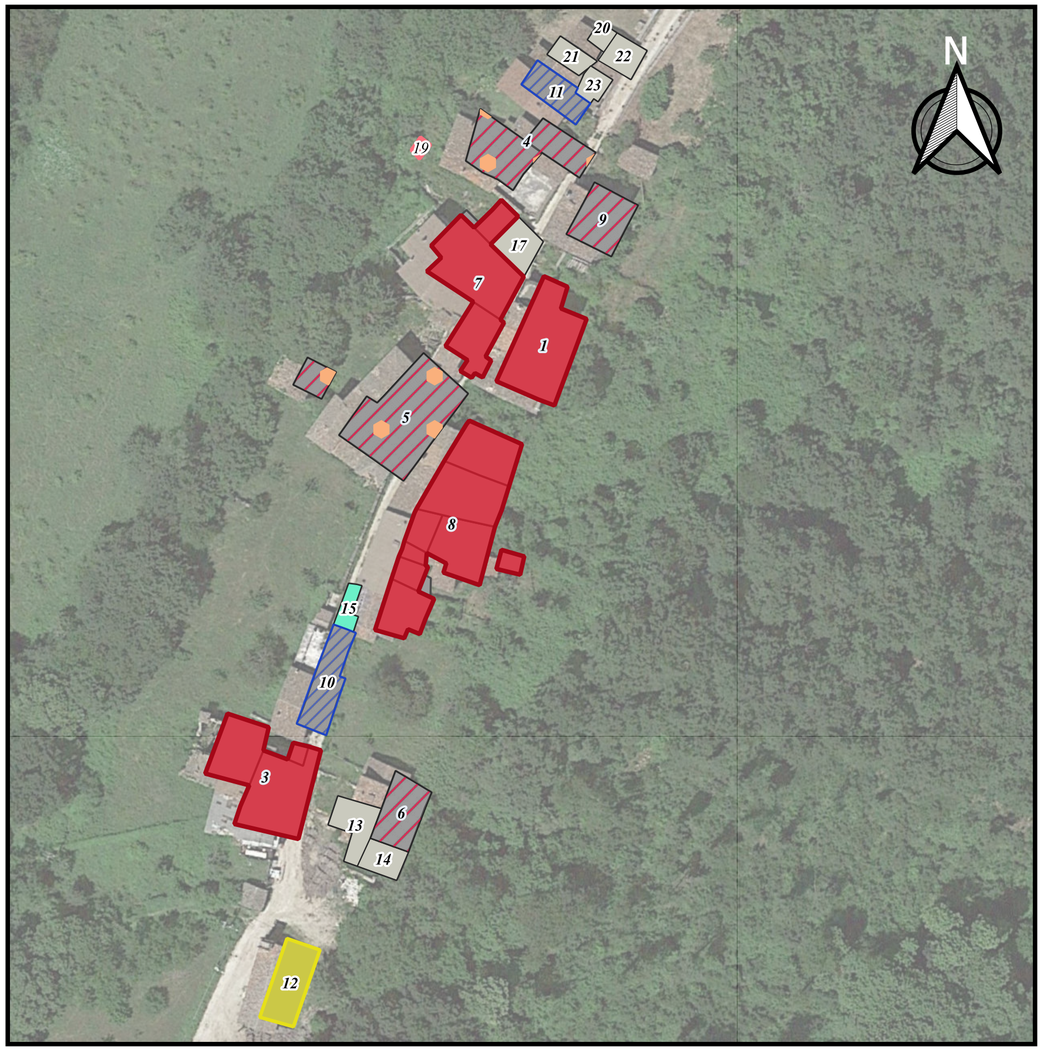

ANALISI DELLO STATO DI AVANZAMENTO DELLE PRATICHE DI RICOSTRUZIONE	
Livello Operativo Presentato	n. 2 Edifici Singoli
	n. --- Aggregati Edilizi
Pre- Istanza	n. 4 Edifici Singoli
	n. 5Aggregati Edilizi
Progetto MUDE Danni Lievi (Ordinanza 4-8) Presentato	n. 2 Edifici Singoli
	n. ---Aggregati Edilizi
Progetto MUDE Danni Gravi (Ordinanza 13-19) Presentato	n. --- Edifici Singoli
	n. ---Aggregati Edilizi
Ammesso a Contributo	n. ---Edifici Singoli
	n. --- Aggregati Edilizi
Cantierizzato ed Inizio Lavori	n. -- Edifici Singoli
	n. -- Aggregati Edilizi
Lavori Conclusi	n. -- Edifici Singoli
	n. --- Aggregati Edilizi
Fabbricato Diruto	n. 1 Edifici Singoli
Chiesa	n. 1 Edificio Singolo
Edificio Agibile dopo il Sisma	n. -- Edifici Singoli
Fabbricato non oggetto di Istanze di Ricostruzione	n. 5 Edificio Singolo
Edificio Pubblico	n. 1 Edifici Singoli

PROPOSTA AGGREGATO E/O EDIFICIO SINGOLO							IDENTIFICAZIONE CATASTALE		LIVELLO OPERATIVO				MUDE					STATO PRATICA		
ID	TIPOLOGIA	%	FRAZIONE	RICHIEDENTE / PROPRIETARIO	DCC APPROVAZIONE PROPOSTA AGGREGATO (n/del)	DENOMINAZIONE CONSORZIO	FG	PARTICELLA	ID	DATA RICHIESTA	DATA ESITO	ESITO	ID	DATA PRESENTAZIONE	ORDINANZA FINANZIAMENTO	DATA DECRETO	IMPORTO CONCESSO	STATO	INIZIO LAVORI	FINE LAVORI
CASSINO 1	AGGREGATO	100	CASSINO	FERRARESI ELISABETTA			62	19										PRE - ISTANZA		
CASSINO 2	AGGREGATO	????	CASSINO	PICOZZI ALESSANDRO	----		62	24, 250, 44										PRE - ISTANZA		
CASSINO 3	EDIFICIO SINGOLO	----	CASSINO	FERRARESI FRANCESCO	----	----	62	7, 304	3951	24.07.2018	29.10.2018	L3						PRE - ISTANZA		
CASSINO 4	EDIFICIO SINGOLO	----	CASSINO	CARDARELLI FRANCESCO	----	----	62	21, 22	5903	11.11.2019	18.12.2019	L4						PRE - ISTANZA		
CASSINO 5	EDIFICIO SINGOLO	----	CASSINO	DELLA SANTE DANIELE	----	----	62	39	5061	26.04.2019	29.04.2020	L4						PRE - ISTANZA		
CASSINO 6	AGGREGATO	100	CASSINO	FERRARESI ROBERTO			62	20, 15, 12										PRE - ISTANZA		
CASSINO 7	AGGREGATO		CASSINO	?			62	34, 32, 33, 29, 31, 27, 26, 328										PRE - ISTANZA		
CASSINO 8	EDIFICIO SINGOLO	----	CASSINO	FERRARESI ANTONIO			62	16										PRE - ISTANZA		
CASSINO 9	EDIFICIO SINGOLO	----	CASSINO	FERRARESI CELESTINO (eredi)			62	325										PRE - ISTANZA		
CASSINO 10	EDIFICIO SINGOLO		CASSINO	FERRARESI LUISA	----	----	62	41					7524	30.11.2020	Ord 4 - 108			PROGETTO MUDE DANNI LIEVI PRESENTATO		
CASSINO 11	EDIFICIO SINGOLO		CASSINO	FERRARESI FRANCESCA	----	----	62	325					7577	30.11.2020	Ord 4/8 - 108			PROGETTO MUDE DANNI LIEVI PRESENTATO		
CASSINO 12	CHIESA		CASSINO		----	----	62	A												
CASSINO 13	FABBRICATO NON OGGETTO DI ISTANZE DI RICOSTRUZIONE		CASSINO	PICOZZI ANDREA , PICOZZI EMANUELA , PICOZZI LAURA , PICOZZI OTTAVIO , PICOZZI PAOLA	----	----	62	38												
CASSINO 14	FABBRICATO NON OGGETTO DI ISTANZE DI RICOSTRUZIONE		CASSINO	ROMOLI GIORGIO	----	----	62	40												
CASSINO 15	EDIFICIO PUBBLICO		CASSINO		----	----	62	C												
CASSINO 16	ALTRO FABBRICATO		CASSINO	FERRARESI BEATRICE , FERRARESI ELISABETTA			62	249												
CASSINO 17	FABBRICATO NON OGGETTO DI ISTANZE DI RICOSTRUZIONE		CASSINO	FERRARESE DOMENICO, PICOZZI CARLO , PICOZZI FAUSTO , PICOZZI FILIBERTO , PICOZZI GIACOMO , PICOZZI GIUSTINO , PICOZZI LAURA , PICOZZI OTTAVIO , SOLDANI GIULIA			62	13												
CASSINO 18	ALTRO FABBRICATO		CASSINO				62	11												
CASSINO 19	FABBRICATO DIRUTO		CASSINO				62	42												
CASSINO 20	FABBRICATO NON OGGETTO DI ISTANZE DI RICOSTRUZIONE		CASSINO	FERRARESI MARINA , FERRARESI TIZIANA ,			62	357												
CASSINO 21	FABBRICATO NON OGGETTO DI ISTANZE DI RICOSTRUZIONE		CASSINO	CARDARELLI FRANCESCO , FALCOLINI PAOLO			62	358												