COMUNE DI ACCUMOLI

Data
Luglio 2021

Poggio Casoli - Allegato 2 - Stato di Avanzamento Istanze di Ricostruzione

Descrizione

In questa tavola viene presentato lo stato di avanzamento delle istanze di ricostruzione presentate a seguito dei danneggiamenti dovuti al Sisma del 2016. Le istanze sono state divise per macro fasi di avanzamento, partendo dalla pre istruttoria fino ad arrivare alla conclusione dei lavori,e divise tra edifici singoli ed aggregati edilizi

0 2.500 5.000 cm

Legenda

- Livello Operativo Presentato
- Edificio da Delocalizzare

Pre Istanza
- Edificio Singolo
- Aggregato Edilizio

Progetto MUDE Danni Lievi (Ordinanza 4/8) Presentato
- Edificio Singolo
- Aggregato Edilizio

Progetto MUDE Danni Gravi (Ordinanza 13/19) Presentato
- Edificio Singolo
- Aggregato Edilizio

Decreto Emesso
- Edificio Singolo
- Aggregato Edilizio

Cantierizzato ed Inizio Lavori
- Edificio Singolo
- Aggregato Edilizio

Lavori Conclusi
- Edificio Singolo
- Aggregato Edilizio

Istanza Archiviata
- Edificio Singolo
- Aggregato Edilizio
- Fabbricato Diruto
- Chiesa
- Edificio Pubblico
- Edificio Agibile dopo il Sisma
- Fabbricato non oggetto di Istanze di Riscostruzione

nn Id Planimetrico del fabbricato

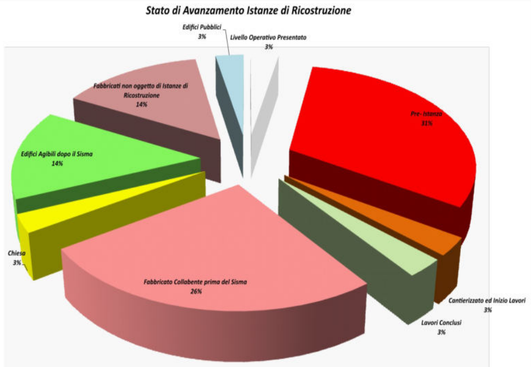

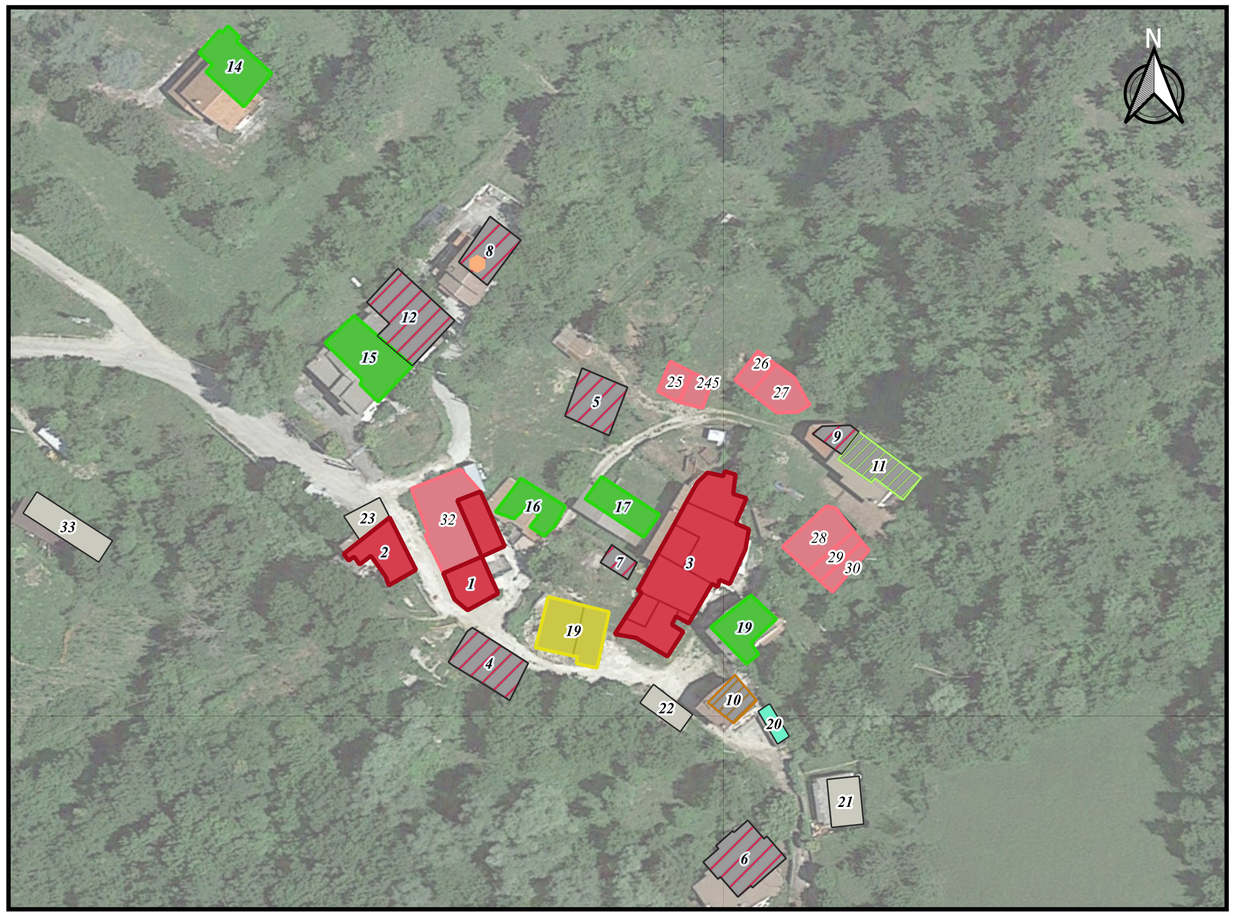

ANALISI DELLO STATO DI AVANZAMENTO DELLE PRATICHE DI RICOSTRUZIONE	
Livello Operativo Presentato	n. 1 Edifici Singoli
	n. --- Aggregati Edilizi
Pre- Istanza	n. 8 Edifici Singoli
	n. 3Aggregati Edilizi
Progetto MUDE Danni Lievi (Ordinanza 4-8) Presentato	n. --- Edifici Singoli
	n. ---Aggregati Edilizi
Progetto MUDE Danni Gravi (Ordinanza 13-19) Presentato	n. --- Edifici Singoli
	n. ---Aggregati Edilizi
Ammesso a Contributo	n. ---Edifici Singoli
	n. --- Aggregati Edilizi
Cantierizzato ed Inizio Lavori	n. 1 Edifici Singoli
	n. -- Aggregati Edilizi
Lavori Conclusi	n. 1 Edifici Singoli
	n. --- Aggregati Edilizi
Fabbricato Collabente prima del Sisma	n. 9 Edifici Singoli
Chiesa	n. 1 Edificio Singolo
Edificio Agibile dopo il Sisma	n. 5 Edifici Singoli
Fabbricato non oggetto di Istanze di Ricostruzione	n. 5 Edificio Singolo
Edificio Pubblico	n. 1 Edifici Singoli

PROPOSTA AGGREGATO E/O EDIFICIO SINGOLO							IDENTIFICAZIONE CATASTALE		LIVELLO OPERATIVO				MUDE					STATO PRATICA		
ID	TIPOLOGIA	%	FRAZIONE	RICHIEDENTE	DCC APPROVAZIONE PROPOSTA AGGREGATO (n/del)	DENOMINAZIONE CONSORZIO	FG	PARTICELLA	ID	DATA RICHIESTA	DATA ESITO	ESITO	ID	DATA PRESENTAZIONE	ORDINANZA FINANZIAMENTO	DATA DECRETO	IMPORTO CONCESSO	STATO	INIZIO LAVORI	FINE LAVORI
POGGIO CASOLI 1	AGGREGATO	100	POGGIO CASOLI	CASTEGNARO WALTER	----	----	59	71, 374										PRE - ISTANZA		
POGGIO CASOLI 2	AGGREGATO	100	POGGIO CASOLI	CASTEGNARO WALTER	----	----	59	87										PRE - ISTANZA		
POGGIO CASOLI 3	AGGREGATO	?????	POGGIO CASOLI	SPERINI GABRIELE	----	----	59	91, 92, 93, 78, 79, 80, 337										PRE - ISTANZA		
POGGIO CASOLI 4	EDIFICIO SINGOLO	----	POGGIO CASOLI	SPERINI GABRIELE	----	----	59	373										PRE - ISTANZA		
POGGIO CASOLI 5	EDIFICIO SINGOLO	----	POGGIO CASOLI	POGGI OTTORINA	----	----	59	371	-----	-----	-----	L4						PRE - ISTANZA		
POGGIO CASOLI 6	EDIFICIO SINGOLO	----	POGGIO CASOLI	POGGI PIETRO	----	----	59	114	-----	-----	-----	----						PRE - ISTANZA		
POGGIO CASOLI 7	EDIFICIO SINGOLO	----	POGGIO CASOLI	SURIANO MARINA	----	----	59	507	-----	-----	-----	L4						PRE - ISTANZA		
POGGIO CASOLI 8	EDIFICIO SINGOLO	----	POGGIO CASOLI	POGGI MARTA	----	----	59	436	6466	05.03.2020	17.04.2020	L1						PRE - ISTANZA		
POGGIO CASOLI 9	EDIFICIO SINGOLO	----	POGGIO CASOLI	POGGI FLAVIO	----	----	59	509	-----	-----	-----	L4						PRE - ISTANZA		
POGGIO CASOLI 10	EDIFICIO SINGOLO	----	POGGIO CASOLI	MUZI FILOMENA	----	----	59	100	----	----	----	----	4642	03.01.2019	Ord 19	20.09.2019	116.247,31	CANTIERE ATTIVO	03.07.2020	
POGGIO CASOLI 11	EDIFICIO SINGOLO	----	POGGIO CASOLI	POGGI MARINA	----	----	59	364	----	----	----	----	3968	27.07.2018	Ord 4/8	15.06.2020	42.813,19	CONCLUSO	03.07.2020	25.02.2021
POGGIO CASOLI 12	EDIFICIO SINGOLO	----	POGGIO CASOLI	POGGI GIORGIO	----	----	59	437										PRE - ISTANZA		
POGGIO CASOLI 13	EDIFICIO SINGOLO	----	POGGIO CASOLI	POGGI FABIOLA	----	----	59	340										PRE - ISTANZA		
POGGIO CASOLI 14	EDIFICIO AGIBILE DOPO IL SISMA	----	POGGIO CASOLI	D'ASCENZO IOLE	----	----	59	12										EDIFICIO AGIBILE		
POGGIO CASOLI 15	EDIFICIO AGIBILE DOPO IL SISMA	----	POGGIO CASOLI	MORETTI DOMENICA , MORETTI GABRIELE , MORETTI RITA , MORETTI SAVERIO , POGGI ANNUNZIO , POGGI DOMENICA , POGGI FILOMENA , POGGI FRANCESCO , POGGI SETTIMIA , POGGI SILVESTRO , POGGIO ANGELO	----	----	59	438										EDIFICIO AGIBILE		
POGGIO CASOLI 16	EDIFICIO AGIBILE DOPO IL SISMA	----	POGGIO CASOLI	POGGI MARIA PIA , CASTEGNARO WALTER	----	----	59	72										EDIFICIO AGIBILE		
POGGIO CASOLI 17	EDIFICIO AGIBILE DOPO IL SISMA	----	POGGIO CASOLI	POGGI FABIOLA , POGGI PIETRO , POGGI RITA , SURIANO MARINA	----	----	59	76										EDIFICIO AGIBILE		
POGGIO CASOLI 18	CHIESA	----	POGGIO CASOLI	PARROCCHIA DEI SANTI PIETRO E LORENZO IN ACCUMOLI	----	----	59	90 , B												
POGGIO CASOLI 19	EDIFICIO AGIBILE DOPO IL SISMA	----	POGGIO CASOLI	PARROCCHIA DEI SANTI PIETRO E LORENZO IN ACCUMOLI	----	----	59	96										EDIFICIO AGIBILE		
POGGIO CASOLI 20	EDIFICIO PUBBLICO	----	POGGIO CASOLI	COMUNE DI ACCUMOLI	----	----	59	C												
POGGIO CASOLI 21	FABBRICATO NON OGGETTO DI ISTANZE DI RICOSTRUZIONE	----	POGGIO CASOLI	FARES GIOVANNA , FARES LUCIA , MUZI FILOMENA	----	----	59	412												
POGGIO CASOLI 22	FABBRICATO NON OGGETTO DI ISTANZE DI RICOSTRUZIONE	----	POGGIO CASOLI	POGGI LUCIA , POGGI SERGIO , POGGI FLAVIO	----	----	59	101												
POGGIO CASOLI 23	FABBRICATO NON OGGETTO DI ISTANZE DI RICOSTRUZIONE	----	POGGIO CASOLI	MORETTI GABRIELE , MORETTI RITA , POGGI ANNUNZIO , POGGI FILOMENA , POGGI FRANCESCO , POGGI LUCIA POGGI SETTIMIA	----	----	59	448												
POGGIO CASOLI ----	FABBRICATO NON OGGETTO DI ISTANZE DI RICOSTRUZIONE	----	POGGIO CASOLI	MORETTI GABRIELE , MORETTI RITA , POGGI ANNUNZIO , POGGI FILOMENA , POGGI FRANCESCO , POGGI LUCIA POGGI SETTIMIA	----	----	59	68												
POGGIO CASOLI 24	FABBRICATO DIRUTO	----	POGGIO CASOLI	POGGI OTTORINA	----	----	59	58												
POGGIO CASOLI 25	FABBRICATO DIRUTO	----	POGGIO CASOLI	POGGI ADALGISA , POGGI ANGELA , POGGI FERNANDO , POGGI IDA , SANTE , SANTERCOLE PALMIRA	----	----	59	167												
POGGIO CASOLI 26	FABBRICATO DIRUTO	----	POGGIO CASOLI	VARI	----	----	59	55												
POGGIO CASOLI 27	FABBRICATO DIRUTO	----	POGGIO CASOLI	POGGI MARTA	----	----	59	57												
POGGIO CASOLI 28	FABBRICATO DIRUTO	----	POGGIO CASOLI	ARZILLA ROSA , POGGI ALFREDO , POGGI MARINA	----	----	59	84												
POGGIO CASOLI 29	FABBRICATO DIRUTO	----	POGGIO CASOLI	VARI	----	----	59	423												
POGGIO CASOLI 30	FABBRICATO DIRUTO	----	POGGIO CASOLI	DEMANIO DELLO STATO , POGGI ADELE , POGGI ADOLFO , POGGI ALDO , POGGI ANGELO , POGGI LIVIA , POGGI MARTA , POGGI NELLO , POGGI OTTORINA , POGGI SETTIMIO	----	----	59	85												
POGGIO CASOLI 31	FABBRICATO DIRUTO	----	POGGIO CASOLI	DEMANIO DELLO STATO , POGGI ADELE , POGGI ADOLFO , POGGI ALDO , POGGI ANGELO , POGGI LIVIA , POGGI MARTA , POGGI NELLO , POGGI OTTORINA , POGGI SETTIMIO	----	----	59	70												
POGGIO CASOLI 32	FABBRICATO DIRUTO	----	POGGIO CASOLI	MORETTI DOMENICA , MORETTI SAVERIO , POGGI ANNUNZIO , POGGI DOMENICA , POGGI FRANCESCO , POGGI MARCO , POGGI SETTIMIA , POGGI TOMASSINA	----	----	59	85												
POGGIO CASOLI 33	FABBRICATO NON OGGETTO DI ISTANZE DI RICOSTRUZIONE	----	POGGIO CASOLI	MORETTI DOMENICA , MORETTI SAVERIO , POGGI ANNUNZIO , POGGI DOMENICA , POGGI FRANCESCO , POGGI MARCO , POGGI OTTORINA, POGGI SETTIMIA , POGGI TOMASSINA	----	----	59	502												